

Conditions Générales

POUR LE PRATICIEN

L'acte médical est désigné par l'une des mentions suivantes :

- = Consultation au Cabinet du médecin omnipraticien
- = Consultation au Cabinet par le médecin spécialiste ou qualifié (autre que le médecin neuro-psychiatre)
- = Consultation au Cabinet par le neuro-psychiatre
- = Visite de jour au domicile du malade par le médecin
- = Visite de nuit au domicile du malade par le médecin
- = Visite du dimanche par le médecin au domicile du malade
- = Visite de jour au domicile du malade par un spécialiste qualifié
- = Acte de pratique médicale couvrant et de petite chirurgie
- = Actes de chirurgie et de spécialistes

- SF = Actes pratiqués par la sage Femme et relevant de sa compétence
- SFI = Soins infirmiers pratiqués par la sage femme
- AMM = Actes pratiqués par le masseur ou le kinsithérapeute
- AMI = Actes pratiqués par l'infirmier ou l'infirmière
- AP = Actes pratiqués par un orthophoniste
- AMY = Actes pratiqués par un aide-orthophoniste
- R-Z = Electro-Radiologie
- B = Analyses

POUR L'ADHERENT

La mutuelle ne participe aux frais résultant de certains actes que si après avis du contrôle médical, elle a préalablement accepté de les prendre en charge.

Pour les actes soumis à cette formalité, le malade est tenu, avant l'exécution de ces actes d'adresser au service de la mutuelle une demande d'entente préalable remplie et signée par son médecin traitant.

Ce bulletin doit mentionner les raisons pour lesquelles l'application de tel acte ou tel traitement est proposé pour permettre au médecin contrôleur de donner son accord au de présenter ses observations.

Le bulletin d'entente préalable peut être demandé auprès du service Mutuelle, il sera remis sous pli confidentiel au médecin contrôleur dûment rempli par le médecin traitant.

LES ACTES SOUMIS A ACCORD PREALABLE

HOSPITALISATION EN CLINIQUE
HOSPITALISATION EN HOPITAL
HOSPITALISATION EN SANATORIUM OU
PREVENTORIUM
SEJOUR EN MAISON DE REPOS
LES ACTES EFFECTUES EN SERIE, il s'agit
d'actes répétés en plusieurs séances. ou actes
globeaux comportant un ou plusieurs échelonnées
dans le temps.

- LES INTERVENTIONS CHIRURGICALES
- L'ORTHOPEDIE
- LA REEDUCATION
- LES ACCOUCHEMENTS
- LES CURES THERMALES
- LA CIRCONCISION
- LE TRANSPORT EN AMBULANCE

EN CAS D'URGENCE

Les actes d'urgence échappant à la procédure d'entente préalable, l'intéressé doit prévenir dans les 24 heures le Service Mutuelle qui donnera ou non son accord

Cette feuille complétée par le praticien, à l'occasion de chaque visite ou l'exécution de chaque ordonnance médicale ne doit être utilisée que pour un seul malade



MUPRAS

Mutuelle de Prévoyance et d'Actions Sociales
de Royal Air Maroc

DATE DE DEPOT

AEROPORT CASA ANFA
CASABLANCA
TEL : 05 22 91 26 46 / 26 48 / 28 57 / 28 83
FAX : 05 22 91 26 52
TELEX : 3998 MUT
E-mail : mupras@RoyalAirMaroc

FEUILLE DE SOINS

N° 868391

A REMPLIR PAR L'ADHERENT

Nom & Prénom : KACHT YAMNA
Matricule : 3465 Fonction :
Adresse :
Tél : 06 62 06 28 77 Signature Adhérent :

A REMPLIR PAR LE MEDECIN TRAITANT

Nom & Prénom du patient :
Lien de parenté avec l'adhérent : Adhérent ☐ Conjoint ☐ Enfant ☐
Date de la première visite du médecin :
Nature de la maladie : HTA + ang pectorale
S'il s'agit d'un accident : causes et circonstances :
A le le Signature et cachet du médecin
Durée d'utilisation 3 mois

VOLET ADHERENT

DECLARATION N° 868391
Matricule N° : 3465
Nom du patient : KACHT YAMNA
Date de dépôt :
Montant engagé
Nombre de pièces jointes :



RELEVÉ DES FRAIS ET HONORAIRES

| Dates des Actes | Natures des Actes | Nombre et Coefficient | Montant détaillé des Honoraires | Cachet et Signature du Medecin attestant le Paiement des Actes |
|-----------------|-------------------|-----------------------|---------------------------------|--|
| 27 AOUT 2019 | 2. ELU | | 300,00 | |
| | | | | |
| | | | | |
| | | | | |

EXECUTION DES ORDONNANCES

| Cachet et Signature du Pharmacien ou du Dispensateur | Date | Montant de la Facture |
|--|----------|-----------------------|
| | 27/08/19 | 940,20 |
| | | |
| | | |
| | | |

ANALYSES - RADIOGRAPHIES

| Cachet et Signature du Laboratoire et du Radiologie | Date | Désignation des Coefficients | Montant des Honoraires |
|---|------|------------------------------|------------------------|
| | | | |
| | | | |
| | | | |
| | | | |

AUXILIAIRES MEDICAUX

| Cachet et Signature du Praticien | Date des Soins | Nombre | | | | Montant détaillé des Honoraires |
|----------------------------------|----------------|--------|----|----|----|---------------------------------|
| | | AM | PC | IM | IV | |
| | | | | | | |
| | | | | | | |
| | | | | | | |
| | | | | | | |

VOLET ADHERENT

Il est entendu que le règlement est conditionné par la fourniture de tous les justificatifs exigés par la Mutuelle.

SOINS ET PROTHESES DENTAIRES

Le praticien est prié de préciser la dent traitée, l'acte pratiqué et indiquer la nature des

Important : Veuillez joindre les radiographies en cas de prothèses ou de traitement canal ainsi que le bilan de l'ODF.

| SOINS DENTAIRES | Dents Traitées | Nature des Soins | Coefficient | | | | | | | | | | | | | | | | | | | | | | |
|--|--|------------------|-------------|--|---|--|----------|--|----------|----------|--|----------|---|--|---|----------|--|----------|----------|--|----------|--|---|--|-------------------------|
| | | | | COEFFICIENT DES TRAVAUX | | | | | | | | | | | | | | | | | | | | | |
| | | | | MONTANT DES SOINS | | | | | | | | | | | | | | | | | | | | | |
| | | | | DEBUT D'EXECUTION | | | | | | | | | | | | | | | | | | | | | |
| | | | | FIN D'EXECUTION | | | | | | | | | | | | | | | | | | | | | |
| | | | | | | | | | | | | | | | | | | | | | | | | | |
| | | | | | | | | | | | | | | | | | | | | | | | | | |
| | | | | | | | | | | | | | | | | | | | | | | | | | |
| | | | | | | | | | | | | | | | | | | | | | | | | | |
| | | | | | | | | | | | | | | | | | | | | | | | | | |
| | | | | | | | | | | | | | | | | | | | | | | | | | |
| O.D.F PROTHESES DENTAIRES | DETERMINATION DU COEFFICIENT MASTICATOIRE | | | | | | | | | | | | | | | | | | | | | | | | |
| | <table border="1"> <tr> <td></td> <td>H</td> <td></td> </tr> <tr> <td>25533412</td> <td></td> <td>21433552</td> </tr> <tr> <td>00000000</td> <td></td> <td>00000000</td> </tr> <tr> <td>D</td> <td></td> <td>G</td> </tr> <tr> <td>00000000</td> <td></td> <td>00000000</td> </tr> <tr> <td>35533411</td> <td></td> <td>11433553</td> </tr> <tr> <td></td> <td>B</td> <td></td> </tr> </table> | | | | H | | 25533412 | | 21433552 | 00000000 | | 00000000 | D | | G | 00000000 | | 00000000 | 35533411 | | 11433553 | | B | | COEFFICIENT DES TRAVAUX |
| | | H | | | | | | | | | | | | | | | | | | | | | | | |
| | 25533412 | | 21433552 | | | | | | | | | | | | | | | | | | | | | | |
| | 00000000 | | 00000000 | | | | | | | | | | | | | | | | | | | | | | |
| | D | | G | | | | | | | | | | | | | | | | | | | | | | |
| | 00000000 | | 00000000 | | | | | | | | | | | | | | | | | | | | | | |
| | 35533411 | | 11433553 | | | | | | | | | | | | | | | | | | | | | | |
| | | B | | | | | | | | | | | | | | | | | | | | | | | |
| | | | | MONTANT DES SOINS | | | | | | | | | | | | | | | | | | | | | |
| | (Création, remont, adjonction) Fonctionnel, Thérapeutique, nécessaire à la profession | | | DATE DU DEVIS | | | | | | | | | | | | | | | | | | | | | |
| | | | | | | | | | | | | | | | | | | | | | | | | | |
| | | | | | | | | | | | | | | | | | | | | | | | | | |
| | | | | | | | | | | | | | | | | | | | | | | | | | |
| | | | | | | | | | | | | | | | | | | | | | | | | | |
| | | | | | | | | | | | | | | | | | | | | | | | | | |
| | | | | | | | | | | | | | | | | | | | | | | | | | |
| | | | | | | | | | | | | | | | | | | | | | | | | | |
| VISA ET CACHET DU PRATICIEN ATTESTANT LE DEVIS | | | | VISA ET CACHET DU PRATICIEN ATTESTANT L'EXEC | | | | | | | | | | | | | | | | | | | | | |

Docteur Salah Eddine RAQIM

Cardiologue

Diplôme d'échocardiographie (Trans thoracique,
Transoesophagienne, Stress echo
Cardiologie Pédiatrique) à BORDEAUX
Echo Doppler vasculaire (LILLE)
Holter (tensionnel et rythmique)

المختار صلاح الدين رقيم

في أمراض القلب والشرابيين
في سابقا بمستشفى ابن رشد
في بالصدى بيوردو (فرنسا)
الفحص في للقلب و الشرابيين
أمراض القلب الخلقية



AGADIR LE : 27/08/2019

MME KACHT YAMNA

- Regime peu salé
 - Hyzaar 50mg/12.5 mg - comprimé pelliculé
- 1 Comprimé, matin, pendant , 6 mois



Av. HASSAN II
Imm. IFRANE III
Agadir

Tél./Fax: 05 28 84 84 10

Dr. Salah Eddine RAQIM
Cardiologue
Av. Hassan II, Imm. IFRANE 3
AGADIR
Tél./fax: 05 28 84 84 10

Pharmacie RAJJA
Dr. Belkacem EL MARZOUQI
N° 13 Rue Abderrahmane Ben Zidane
Hay Essalam - AGADIR
Tél.: 05 28 23 56 70

Votre R.D.V le : موعدهم يوم :

شارع الحسن الثاني إقامة إفران III - أكادير

Nom: KACHT YAMNA

Date de naissance: 01/01/1959

Sexe: Féminin

Poids: -

Taille: -

Identifiant: 0000

Médecin: Cardio DR RAQIM SalahEddine

Raison sociale:

Téléphone:

Temps d'enregistrement: 27/08/2019 14:08:17

1/1

25 mm/s
10 mm/mV

┐ : Arrêt ┘ : Arrêt └ : Marche HR: 68 bpm

0 sec. - 4 sec.

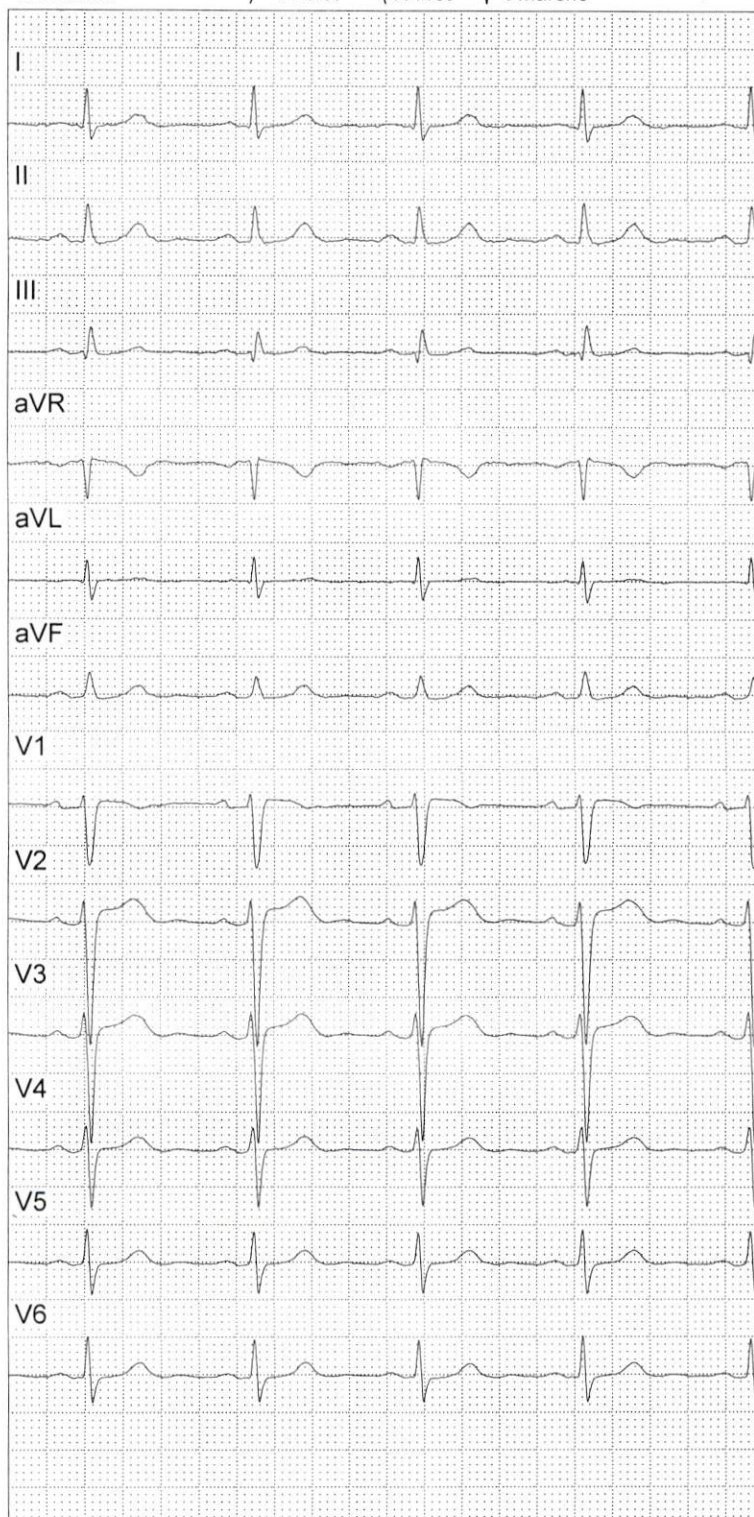

HYZAAR® 50 mg/12,5 mg

Comprimé pelliculé

Losartan potassique et hydrochlorothiazide

Veuillez lire attentivement cette notice avant de prendre ce médicament car elle contient des informations importantes pour vous.

- Gardez cette notice, vous pourriez avoir besoin de la relire.
- Si vous avez d'autres questions, interrogez votre médecin, votre pharmacien ou votre infirmière.
- Ce médicament vous a été personnellement prescrit. Ne le donnez pas à d'autres personnes. Il pourrait leur être nocif, même si les signes de leur maladie sont identiques aux vôtres.
- Si vous ressentez un quelconque effet indésirable, parlez-en à votre médecin, votre pharmacien ou votre infirmière. Ceci s'applique aussi à tout effet indésirable qui ne serait pas mentionné dans cette notice. Voir rubrique 4.

Dans cette notice :

1. Qu'est-ce qu'HYZAAR 50 mg/12,5 mg, comprimé pelliculé et dans quels cas est-il utilisé ?
2. Quelles sont les informations à connaître avant de prendre HYZAAR 50 mg/12,5 mg, comprimé pelliculé ?
3. Comment prendre HYZAAR 50 mg/12,5 mg, comprimé pelliculé ?
4. Quels sont les effets indésirables éventuels ?
5. Comment conserver HYZAAR 50 mg/12,5 mg, comprimé pelliculé ?
6. Informations supplémentaires

1. QU'EST-CE QU'HYZAAR 50 mg/12,5 mg, comprimé pelliculé ET DANS QUELS CAS EST-IL UTILISÉ ?

HYZAAR est une combinaison d'un antagoniste des récepteurs de l'angiotensine II (losartan) et d'un diurétique (hydrochlorothiazide). L'angiotensine II est une substance produite par votre organisme qui se lie aux récepteurs de la paroi des vaisseaux sanguins entraînant leur contraction. Cela induit une augmentation de la pression artérielle. Le losartan empêche la liaison de l'angiotensine II à ces récepteurs entraînant la dilatation des vaisseaux sanguins et une diminution de la pression artérielle. L'hydrochlorothiazide permet aux reins d'éliminer plus d'eau et de sels. Ceci contribue également à réduire la pression artérielle.

Utilisation chez les personnes âgées

HYZAAR marche tout aussi bien et est tout aussi bien toléré par les patients adultes plus âgés et chez les patients adultes plus jeunes. La plupart des patients plus âgés ont besoin de la même dose que les patients plus jeunes.

Sportifs

Le diurétique contenu dans ce médicament peut induire une réaction positive des tests pratiqués lors du contrôle antidopage.

Conduite de véhicules et utilisation

Lors de l'initiation du traitement par HYZAAR, il faut demander une attention particulière aux machines dangereuses) tant que vous ne connaissez pas vos réactions.

Informations importantes concernant HYZAAR

HYZAAR contient du lactose.

3. COMMENT PRENDRE HYZAAR

Veillez à toujours prendre ce médicament selon les indications de votre médecin ou de votre pharmacien. Veillez à ne pas en cas de doute. Votre médecin décidera de votre état et si vous prenez d'autres médicaments, consultez votre médecin. HYZAAR aussi longtemps que votre médecin vous le prescrira. Prenez votre médicament régulièrement de votre pression sanguine.

Hypertension

La posologie habituelle pour la plupart des patients est de 2 comprimés HYZAAR 50 mg/12,5 mg par jour, pendant 24 heures. Cette dose peut être augmentée à 4 comprimés HYZAAR 50 mg/12,5 mg, comprimé pelliculé ou 2 comprimés HYZAAR 100 mg/25 mg, comprimé pelliculé (un dose de 2 comprimés par jour de HYZAAR 50 mg/12,5 mg, comprimé pelliculé ou 1 comprimé de FORTZAAR 100 mg/25 mg, comprimé pelliculé).

Si vous avez pris plus de HYZAAR 50 mg/12,5 mg

En cas de surdosage, vous devez immédiatement consulter votre médecin ou aller à l'hôpital. Les symptômes d'un surdosage sont : une charge médicale rapide. Un surdosage peut provoquer des palpitations, un ralentissement du rythme cardiaque, une déshydratation.

LOT R022913 1

EXP 04 2021

PPV 156.70 DH

HYZAAR 50/12,5 mg

28 comprimés pelliculés

Remboursé



ivités
on de
hent.
/12,5

votre
acier
ction
endre
ntrôle

né de
ide de
AR 50
R 100
est de
né par

iez dû
ise en
guine,
ang et

HYZAAR® 50 mg/12,5 mg

Comprimé pelliculé

Losartan potassique et hydrochlorothiazide

Veuillez lire attentivement cette notice avant de prendre ce médicament car elle contient des informations importantes pour vous.

- Gardez cette notice, vous pourriez avoir besoin de la relire.
- Si vous avez d'autres questions, interrogez votre médecin, votre pharmacien ou votre infirmière.
- Ce médicament vous a été personnellement prescrit. Ne le donnez pas à d'autres personnes. Il pourrait leur être nocif, même si les signes de leur maladie sont identiques aux vôtres.
- Si vous ressentez un quelconque effet indésirable, parlez-en à votre médecin, votre pharmacien ou votre infirmière. Ceci s'applique aussi à tout effet indésirable qui ne serait pas mentionné dans cette notice. Voir rubrique 4.

Dans cette notice :

1. Qu'est-ce qu'HYZAAR 50 mg/12,5 mg, comprimé pelliculé et dans quels cas est-il utilisé ?
2. Quelles sont les informations à connaître avant de prendre HYZAAR 50 mg/12,5 mg, comprimé pelliculé ?
3. Comment prendre HYZAAR 50 mg/12,5 mg, comprimé pelliculé ?
4. Quels sont les effets indésirables éventuels ?
5. Comment conserver HYZAAR 50 mg/12,5 mg, comprimé pelliculé ?
6. Informations supplémentaires

1. QU'EST-CE QU'HYZAAR 50 mg/12,5 mg, comprimé pelliculé ET DANS QUELS CAS EST-IL UTILISÉ ?

HYZAAR est une combinaison d'un antagoniste des récepteurs de l'angiotensine II (losartan) et d'un diurétique (hydrochlorothiazide). L'angiotensine II est une substance produite par votre organisme qui se lie aux récepteurs de la paroi des vaisseaux entraînant leur contraction. Cela induit une augmentation de la pression artérielle. Le losartan empêche la liaison de l'angiotensine II à ces récepteurs entraînant la dilatation des vaisseaux sanguins et une diminution de la pression artérielle. L'hydrochlorothiazide permet aux reins d'éliminer plus d'eau et de sels. Ceci contribue également à réduire la pression artérielle.

Utilisation chez les personnes âgées

HYZAAR marche tout aussi bien et est tout aussi bien toléré par les patients adultes plus âgés et chez les patients adultes plus jeunes. La plupart des patients plus âgés ont besoin de la même dose que les patients plus jeunes.

Sportifs

Le diurétique contenu dans ce médicament peut induire une réaction positive des tests pratiqués lors du contrôle antidopage.

Conduite de véhicules et utilisation

Lors de l'initiation du traitement par HYZAAR, demandant une attention particulière (machines dangereuses) tant que vous ne serez pas habitué à la prise de ce médicament.

Informations importantes concernant HYZAAR

HYZAAR contient du lactose.

3. COMMENT PRENDRE HYZAAR

Veillez à toujours prendre ce médicament selon les indications de votre médecin ou de votre pharmacien. Veillez à prendre HYZAAR en cas de doute. Votre médecin décidera de votre état et si vous prenez d'autres médicaments, consultez votre médecin. Prenez HYZAAR aussi longtemps que votre médecin vous le prescrira. Prenez HYZAAR régulièrement de votre pression sanguine.

Hypertension

La posologie habituelle pour la plupart des adultes est de 1 comprimé HYZAAR 50 mg/12,5 mg par jour, pendant 24 heures. Cette dose peut être augmentée à 2 comprimés HYZAAR 50 mg/12,5 mg, comprimé pelliculé ou 1 comprimé HYZAAR 100 mg/25 mg, comprimé pelliculé (un dose de 2 comprimés par jour de HYZAAR 50 mg/12,5 mg, comprimé pelliculé ou 1 comprimé de FORTZAAR 100 mg/25 mg, comprimé pelliculé).

Si vous avez pris plus de HYZAAR 50 mg/12,5 mg

En cas de surdosage, vous devez immédiatement consulter votre médecin ou aller à l'hôpital. Les symptômes d'un surdosage peuvent être : une charge médicale rapide. Un surdosage peut provoquer des palpitations, un ralentissement du rythme cardiaque, une déshydratation.

LOT R022913 1

EXP 04 2021

PPV 156.70 DH

HYZAAR 50/12,5 mg

28 comprimés pelliculés



Remboursé



6 118000 290100

ivités
on de
hent.
/12,5

votre
acier
ction
endre
ntrôle

né de
ide de
AR 50
R 100
est de
né par

iez dû
ise en
guine,
ang et

HYZAAR® 50 mg/12,5 mg

Comprimé pelliculé

Losartan potassique et hydrochlorothiazide

Veuillez lire attentivement cette notice avant de prendre ce médicament car elle contient des informations importantes pour vous.

- Gardez cette notice, vous pourriez avoir besoin de la relire.
- Si vous avez d'autres questions, interrogez votre médecin, votre pharmacien ou votre infirmière.
- Ce médicament vous a été personnellement prescrit. Ne le donnez pas à d'autres personnes. Il pourrait leur être nocif, même si les signes de leur maladie sont identiques aux vôtres.
- Si vous ressentez un quelconque effet indésirable, parlez-en à votre médecin, votre pharmacien ou votre infirmière. Ceci s'applique aussi à tout effet indésirable qui ne serait pas mentionné dans cette notice. Voir rubrique 4.

Dans cette notice :

1. Qu'est-ce qu'HYZAAR 50 mg/12,5 mg, comprimé pelliculé et dans quels cas est-il utilisé ?
2. Quelles sont les informations à connaître avant de prendre HYZAAR 50 mg/12,5 mg, comprimé pelliculé ?
3. Comment prendre HYZAAR 50 mg/12,5 mg, comprimé pelliculé ?
4. Quels sont les effets indésirables éventuels ?
5. Comment conserver HYZAAR 50 mg/12,5 mg, comprimé pelliculé ?
6. Informations supplémentaires

1. QU'EST-CE QU'HYZAAR 50 mg/12,5 mg, comprimé pelliculé ET DANS QUELS CAS EST-IL UTILISÉ ?

HYZAAR est une combinaison d'un antagoniste des récepteurs de l'angiotensine II (losartan) et d'un diurétique (hydrochlorothiazide). L'angiotensine II est une substance produite par votre organisme qui se lie aux récepteurs de la paroi des vaisseaux sanguins entraînant leur contraction. Cela induit une augmentation de la pression artérielle. Le losartan empêche la liaison de l'angiotensine II à ces récepteurs entraînant la dilatation des vaisseaux sanguins et une diminution de la pression artérielle. L'hydrochlorothiazide permet aux reins d'éliminer plus d'eau et de sels. Ceci contribue également à réduire la pression artérielle.

Utilisation chez les personnes âgées

HYZAAR marche tout aussi bien et est tout aussi bien toléré par les patients adultes plus âgés et chez les patients adultes plus jeunes. La plupart des patients plus âgés ont besoin de la même dose que les patients plus jeunes.

Sportifs

Le diurétique contenu dans ce médicament peut induire une réaction positive des tests pratiqués lors du contrôle antidopage.

Conduite de véhicules et utilisation

Lors de l'initiation du traitement par HYZAAR, il faut demander une attention particulière aux machines dangereuses) tant que vous ne connaissez pas vos réactions.

Informations importantes concernant HYZAAR

HYZAAR contient du lactose.

3. COMMENT PRENDRE HYZAAR

Veillez à toujours prendre ce médicament selon les indications de votre médecin ou de votre pharmacien. Veillez à prendre HYZAAR à jeun, en cas de doute. Votre médecin décidera de votre état et si vous prenez d'autres médicaments, consultez votre médecin. Prenez HYZAAR aussi longtemps que votre médecin vous le prescrira.

Hypertension

La posologie habituelle pour la plupart des adultes est de 50 mg/12,5 mg par jour, par voie orale, une fois par jour, à jeun, 24 heures. Cette dose peut être augmentée à 100 mg/25 mg, comprimé pelliculé ou 2 comprimés par jour de HYZAAR 50 mg/12,5 mg, comprimé pelliculé (un do-
2 comprimés par jour de HYZAAR 50 mg/12,5 mg, comprimé pelliculé ou 1 comprimé de FORTZAAR 100 mg/25 mg, comprimé pelliculé).
Si vous avez pris plus de HYZAAR 50 mg/12,5 mg, comprimé pelliculé

En cas de surdosage, vous devez immédiatement consulter votre médecin ou aller à l'hôpital. Les symptômes d'un surdosage sont : une charge médicale rapide. Un surdosage peut provoquer des palpitations, un ralentissement du rythme cardiaque, une déshydratation.

LOT R022913 1

EXP 04 2021

PPV 156.70 DH

HYZAAR 50/12,5 mg
28 comprimés pelliculés



Remboursé



6 118000 290100

ivités
on de
hent.
/12,5

votre
acier
ction
endre
ntrôle

né de
ide de
AR 50
R 100
est de
né par

iez dû
ise en
guine,
ang et

HYZAAR® 50 mg/12,5 mg

Comprimé pelliculé

Losartan potassique et hydrochlorothiazide

Veuillez lire attentivement cette notice avant de prendre ce médicament car elle contient des informations importantes pour vous.

- Gardez cette notice, vous pourriez avoir besoin de la relire.
- Si vous avez d'autres questions, interrogez votre médecin, votre pharmacien ou votre infirmière.
- Ce médicament vous a été personnellement prescrit. Ne le donnez pas à d'autres personnes. Il pourrait leur être nocif, même si les signes de leur maladie sont identiques aux vôtres.
- Si vous ressentez un quelconque effet indésirable, parlez-en à votre médecin, votre pharmacien ou votre infirmière. Ceci s'applique aussi à tout effet indésirable qui ne serait pas mentionné dans cette notice. Voir rubrique 4.

Dans cette notice :

1. Qu'est-ce qu'HYZAAR 50 mg/12,5 mg, comprimé pelliculé et dans quels cas est-il utilisé ?
2. Quelles sont les informations à connaître avant de prendre HYZAAR 50 mg/12,5 mg, comprimé pelliculé ?
3. Comment prendre HYZAAR 50 mg/12,5 mg, comprimé pelliculé ?
4. Quels sont les effets indésirables éventuels ?
5. Comment conserver HYZAAR 50 mg/12,5 mg, comprimé pelliculé ?
6. Informations supplémentaires

1. QU'EST-CE QU'HYZAAR 50 mg/12,5 mg, comprimé pelliculé ET DANS QUELS CAS EST-IL UTILISÉ ?

HYZAAR est une combinaison d'un antagoniste des récepteurs de l'angiotensine II (losartan) et d'un diurétique (hydrochlorothiazide). L'angiotensine II est une substance produite par votre organisme qui se lie aux récepteurs de la paroi des vaisseaux entraînant leur contraction. Cela induit une augmentation de la pression artérielle. Le losartan empêche la liaison de l'angiotensine II à ces récepteurs entraînant la dilatation des vaisseaux sanguins et une diminution de la pression artérielle. L'hydrochlorothiazide permet aux reins d'éliminer plus d'eau et de sels. Ceci contribue également à réduire la pression artérielle.

Utilisation chez les personnes âgées

HYZAAR marche tout aussi bien et est tout aussi bien toléré par les patients adultes plus âgés et chez les patients adultes plus jeunes. La plupart des patients plus âgés ont besoin de la même dose que les patients plus jeunes.

Sportifs

Le diurétique contenu dans ce médicament peut induire une réaction positive des tests pratiqués lors du contrôle antidopage.

Conduite de véhicules et utilisation

Lors de l'initiation du traitement par HYZAAR, demandant une attention particulière (machines dangereuses) tant que vous ne serez pas habitué à la prise de ce médicament.

Informations importantes concernant HYZAAR

HYZAAR contient du lactose.

3. COMMENT PRENDRE HYZAAR

Veillez à toujours prendre ce médicament selon les indications de votre médecin ou de votre pharmacien. Veillez à prendre HYZAAR en cas de doute. Votre médecin décidera de votre état et si vous prenez d'autres médicaments, consultez votre médecin. Prenez HYZAAR aussi longtemps que votre médecin vous le prescrira. Prenez HYZAAR régulièrement de votre pression sanguine.

Hypertension

La posologie habituelle pour la plupart des adultes est de 50 mg/12,5 mg par jour, par prise unique. Cette dose peut être augmentée à 100 mg/25 mg, comprimé pelliculé ou 200 mg/50 mg, comprimé pelliculé (un docteur peut prescrire 2 comprimés par jour de HYZAAR 50 mg/12,5 mg ou 1 comprimé par jour de FORTZAAR 100 mg/25 mg, comprimé pelliculé).

Si vous avez pris plus de HYZAAR 50 mg/12,5 mg

En cas de surdosage, vous devez immédiatement consulter votre médecin ou aller à l'hôpital. Les symptômes d'un surdosage sont : une charge médicale rapide. Un surdosage peut provoquer des palpitations, un ralentissement du rythme cardiaque, une déshydratation.

LOT R022913 1

EXP 04 2021

PPV 156.70 DH

HYZAAR 50/12,5 mg

28 comprimés pelliculés

Remboursé



ivités
on de
hent.
/12,5

votre
acier
ction
endre
ntrôle

né de
ide de
AR 50
R 100
est de
né par

iez dû
ise en
guine,
ang et

HYZAAR® 50 mg/12,5 mg

Comprimé pelliculé

Losartan potassique et hydrochlorothiazide

Veuillez lire attentivement cette notice avant de prendre ce médicament car elle contient des informations importantes pour vous.

- Gardez cette notice, vous pourriez avoir besoin de la relire.
- Si vous avez d'autres questions, interrogez votre médecin, votre pharmacien ou votre infirmière.
- Ce médicament vous a été personnellement prescrit. Ne le donnez pas à d'autres personnes. Il pourrait leur être nocif, même si les signes de leur maladie sont identiques aux vôtres.
- Si vous ressentez un quelconque effet indésirable, parlez-en à votre médecin, votre pharmacien ou votre infirmière. Ceci s'applique aussi à tout effet indésirable qui ne serait pas mentionné dans cette notice. Voir rubrique 4.

Dans cette notice :

1. Qu'est-ce qu'HYZAAR 50 mg/12,5 mg, comprimé pelliculé et dans quels cas est-il utilisé ?
2. Quelles sont les informations à connaître avant de prendre HYZAAR 50 mg/12,5 mg, comprimé pelliculé ?
3. Comment prendre HYZAAR 50 mg/12,5 mg, comprimé pelliculé ?
4. Quels sont les effets indésirables éventuels ?
5. Comment conserver HYZAAR 50 mg/12,5 mg, comprimé pelliculé ?
6. Informations supplémentaires

1. QU'EST-CE QU'HYZAAR 50 mg/12,5 mg, comprimé pelliculé ET DANS QUELS CAS EST-IL UTILISÉ ?

HYZAAR est une combinaison d'un antagoniste des récepteurs de l'angiotensine II (losartan) et d'un diurétique (hydrochlorothiazide). L'angiotensine II est une substance produite par votre organisme qui se lie aux récepteurs de la paroi des vaisseaux sanguins entraînant leur contraction. Cela induit une augmentation de la pression artérielle. Le losartan empêche la liaison de l'angiotensine II à ces récepteurs entraînant la dilatation des vaisseaux sanguins et une diminution de la pression artérielle. L'hydrochlorothiazide permet aux reins d'éliminer plus d'eau et de sels. Ceci contribue également à réduire la pression artérielle.

Utilisation chez les personnes âgées

HYZAAR marche tout aussi bien et est tout aussi bien toléré par les patients adultes plus âgés et chez les patients adultes plus jeunes. La plupart des patients plus âgés ont besoin de la même dose que les patients plus jeunes.

Sportifs

Le diurétique contenu dans ce médicament peut induire une réaction positive des tests pratiqués lors du contrôle antidopage.

Conduite de véhicules et utilisation

Lors de l'initiation du traitement par HYZAAR, il faut demander une attention particulière aux machines dangereuses) tant que vous ne connaissez pas vos réactions.

Informations importantes concernant HYZAAR

HYZAAR contient du lactose.

3. COMMENT PRENDRE HYZAAR

Veillez à toujours prendre ce médicament selon les indications de votre médecin ou de votre pharmacien. Veillez à ne pas en cas de doute. Votre médecin décidera de votre état et si vous prenez d'autres médicaments, consultez votre médecin. Prenez HYZAAR aussi longtemps que votre médecin vous le prescrira. Prenez HYZAAR régulièrement de votre pression sanguine.

Hypertension

La posologie habituelle pour la plupart des adultes est de 50 mg/12,5 mg par jour, par prise unique, à jeun, 24 heures. Cette dose peut être augmentée à 100 mg/25 mg, comprimé pelliculé ou 200 mg/50 mg, comprimé pelliculé (un dose de 2 comprimés par jour de HYZAAR 50 mg/12,5 mg ou 1 comprimé de FORTZAAR 100 mg/25 mg, comprimé pelliculé).

Si vous avez pris plus de HYZAAR 50 mg/12,5 mg

En cas de surdosage, vous devez immédiatement consulter votre médecin ou aller à l'hôpital. Les symptômes d'un surdosage sont : une charge médicale rapide. Un surdosage peut provoquer des palpitations, un ralentissement du rythme cardiaque, une déshydratation.

LOT R022913 1

EXP 04 2021

PPV 156.70 DH

HYZAAR 50/12,5 mg

28 comprimés pelliculés

Remboursé



ivités
on de
hent.
/12,5

votre
acier
ction
endre
ntrôle

né de
ide de
AR 50
R 100
est de
né par

iez dû
ise en
guine,
ang et

HYZAAR® 50 mg/12,5 mg

Comprimé pelliculé

Losartan potassique et hydrochlorothiazide

Veuillez lire attentivement cette notice avant de prendre ce médicament car elle contient des informations importantes pour vous.

- Gardez cette notice, vous pourriez avoir besoin de la relire.
- Si vous avez d'autres questions, interrogez votre médecin, votre pharmacien ou votre infirmière.
- Ce médicament vous a été personnellement prescrit. Ne le donnez pas à d'autres personnes. Il pourrait leur être nocif, même si les signes de leur maladie sont identiques aux vôtres.
- Si vous ressentez un quelconque effet indésirable, parlez-en à votre médecin, votre pharmacien ou votre infirmière. Ceci s'applique aussi à tout effet indésirable qui ne serait pas mentionné dans cette notice. Voir rubrique 4.

Dans cette notice :

1. Qu'est-ce qu'HYZAAR 50 mg/12,5 mg, comprimé pelliculé et dans quels cas est-il utilisé ?
2. Quelles sont les informations à connaître avant de prendre HYZAAR 50 mg/12,5 mg, comprimé pelliculé ?
3. Comment prendre HYZAAR 50 mg/12,5 mg, comprimé pelliculé ?
4. Quels sont les effets indésirables éventuels ?
5. Comment conserver HYZAAR 50 mg/12,5 mg, comprimé pelliculé ?
6. Informations supplémentaires

1. QU'EST-CE QU'HYZAAR 50 mg/12,5 mg, comprimé pelliculé ET DANS QUELS CAS EST-IL UTILISÉ ?

HYZAAR est une combinaison d'un antagoniste des récepteurs de l'angiotensine II (losartan) et d'un diurétique (hydrochlorothiazide). L'angiotensine II est une substance produite par votre organisme qui se lie aux récepteurs de la paroi des vaisseaux sanguins entraînant leur contraction. Cela induit une augmentation de la pression artérielle. Le losartan empêche la liaison de l'angiotensine II à ces récepteurs entraînant la dilatation des vaisseaux sanguins et une diminution de la pression artérielle. L'hydrochlorothiazide permet aux reins d'éliminer plus d'eau et de sels. Ceci contribue également à réduire la pression artérielle.

Utilisation chez les personnes âgées

HYZAAR marche tout aussi bien et est tout aussi bien toléré par les patients adultes plus âgés et chez les patients adultes plus jeunes. La plupart des patients plus âgés ont besoin de la même dose que les patients plus jeunes.

Sportifs

Le diurétique contenu dans ce médicament peut induire une réaction positive des tests pratiqués lors du contrôle antidopage.

Conduite de véhicules et utilisation

Lors de l'initiation du traitement par HYZAAR, demandant une attention particulière (machines dangereuses) tant que vous ne serez pas habitué à la prise de ce médicament.

Informations importantes concernant HYZAAR

HYZAAR contient du lactose.

3. COMMENT PRENDRE HYZAAR

Veillez à toujours prendre ce médicament selon les indications de votre médecin ou de votre pharmacien. Veillez à prendre HYZAAR en cas de doute. Votre médecin décidera de votre état et si vous prenez d'autres médicaments, consultez votre médecin. Prenez HYZAAR aussi longtemps que votre médecin vous le prescrira. Prenez HYZAAR régulièrement de votre pression sanguine.

Hypertension

La posologie habituelle pour la plupart des adultes est de 50 mg/12,5 mg par jour, par voie orale, une fois par jour, à jeun, 24 heures. Cette dose peut être augmentée à 100 mg/25 mg, comprimé pelliculé ou 50 mg/12,5 mg, comprimé pelliculé (un docteur peut prescrire 2 comprimés par jour de HYZAAR 50 mg/12,5 mg, comprimé pelliculé ou 1 comprimé de FORTZAAR 100 mg/25 mg, comprimé pelliculé).

Si vous avez pris plus de HYZAAR 50 mg/12,5 mg

En cas de surdosage, vous devez immédiatement consulter votre médecin ou aller à l'hôpital. Les symptômes d'un surdosage sont : une charge médicale rapide. Un surdosage peut provoquer des palpitations, un ralentissement du rythme cardiaque, une déshydratation.

LOT R022913 1

EXP 04 2021

PPV 156.70 DH

HYZAAR 50/12,5 mg

28 comprimés pelliculés

Remboursé



ivités
on de
hent.
/12,5

votre
acier
ction
endre
ntrôle

né de
ide de
AR 50
R 100
est de
né par

iez dû
ise en
guine,
ang et