

RECOMMANDATIONS IMPORTANTES A LIRE POUR ACTIVER LES REMBOURSEMENTS ET EVITER LES REJETS

Conditions générales :

Le cadre réservé à l'adhérent doit être dûment renseigné.

Le cadre réservé au médecin doit être renseigné par le praticien lui-même notamment la nature de la maladie.

La validité de la feuille de soins est limitée à 3 mois à compter de la première consultation.

L'entente préalable est exigée pour toute hospitalisation médicale, chirurgicale, soins dentaires spéciaux, extractions multiples, parodontie orthodontie, prothèses dentaires, prothèses auditives ou orthopédiques ainsi que pour tous les actes effectués en série.

En cas d'accident, une déclaration précisant les causes et circonstances de l'accident est à joindre à la feuille de soins.

Pharmacie :

Les vignettes des médicaments doivent être obligatoirement jointes aux ordonnances.

Pour les médicaments sans vignettes une facture de la pharmacie doit être jointe.

Biologie et Biologie :

La facture ainsi qu'une copie des résultats des analyses ou du compte rendu (sous pli confidentiel) doivent être jointes à l'ordonnance médicale pour toute demande de remboursement.

Un pli confidentiel du médecin prescripteur des analyses ou radios peut être demandé par le médecin conseil de la mutuelle.

Optique :

L'ordonnance du médecin prescripteur et la facture de l'opticien sont à joindre à la feuille de soins.

Education :

L'entente préalable renseignée par le médecin prescripteur est exigée avant le début des séances de rééducations.

Pour le remboursement, la facture et le calendrier des séances effectuées sont à joindre à la feuille de soins.

Prothèse :

En cas de prothèses ou de traitement canalaires, l'accord préalable renseigné sur la feuille de soins est obligatoire avant le début de traitement.

La facture doit être jointe à la feuille de soins pour toute demande de remboursement.

La radio-après soins est obligatoire en cas de prothèses ou de traitement canalaires.

Maladie et Affection Longue Durée ALD et ALC :

La déclaration de maladie chronique doit être renseignée par le médecin prescripteur et renouvelée tous les 6 mois.

Adresses Mails utiles

Déclaration : contact@mupras.com
Mise en charge : pec@mupras.com
Adhésion et changement de statut : adhesion@mupras.com

MUPRAS garantit le respect de la loi n° 09-08 relative à la protection des personnes physiques à l'égard du traitement des données à caractère personnel.

S : Centre Allal Ben Abdellah - 6ème Etage Angle Rue Mohamed Fakir et Rue Allal Ben Abdellah - Quartier de l'Horloge
Casablanca 20000 - Tél. : 05 22 20 45 45 (LG) - Fax : 05 22 22 78 18 - www.mupras.com



Déclaration de Maladie
N° P19-0033170

☐ Maladie ☐ Dentaire ☐ Optique ☐ Autres

Cadre réservé à l'adhérent (e)

Matricule : 5475 Société :

☐ Actif ☐ Pensionné(e) ☐ Autre :

Nom & Prénom : CHERRA ARDELHADI

Date de naissance :

Adresse :

Tél. : Total des frais engagés : Dhs

Cadre réservé au Médecin

Cachet du médecin : 

Date de consultation :/...../.....

Nom et prénom du malade : Age :

Lien de parenté : ☒ Lui-même ☐ Conjoint ☐ Enfant

Nature de la maladie :

En cas d'accident préciser les causes et circonstances :

Dans le cas où la maladie aurait un caractère confidentiel, communiquer les renseignements sous pli confidentiel à l'attention du médecin conseil de la Mutuelle.

J'atteste sur l'honneur l'exactitude des renseignements portés sur la présente déclaration. Je déclare avoir pris connaissance de la clause relative à la protection des données personnelles.

Fait à : Le :/...../.....

Signature de l'adhérent(e) :

VOLET ADHERENT

Déclaration de maladie N° P19-033170

Remplissez ce volet, découpez le et conservez le.
Il sera nécessaire de le présenter pour toute réclamation ultérieure.

Coupon à conserver par l'adhérent(e).

Matricule :

Nom de l'adhérent(e) :

Total des frais engagés :

Date de dépôt :

SOINS ET PROTHESES DENTAIRES

Le praticien est prié de présenter la dent traitée, l'acte pratiqué et indiquer la nature des soins.

Veuillez fournir une facture

Veuillez joindre les radiographies en cas de prothèses ou de traitement canaux, ainsi que le bilan de l'ODF.

SOINS DENTAIRES

Dents
Traitées

Nature
des soins

Coefficient

Coefficient des

Montant des soins

Début d'exécution

Fin d'exécution

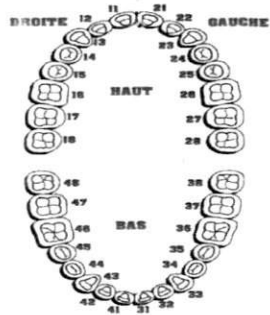

O.D.F. Prothèses dentaires

Détermination du coefficient
masticatoire

Coefficient
des travaux

Montant des soins

Date du devis

Fin de



H	
25533412	21433552
00000000	00000000
00000000	00000000
35533411	11433553

(Création, Remont, adjonction)
Fonctionnel, thérapeutique, nécessaire à la profession



W18-402015

DATE DE DEPOT

02.08.2019

A REMPLIR PAR L'ADHERENT

Mle

Nom & Prénom

Fonction

Phones

Mail

MEDECIN

Prénom du patient

Adhérent

☒ Conjoint

☐ Enfant

Age

Date

Nature de la maladie

Date 1ère visite

S'agit-il d'un accident : Causes et circonstances

Nature des actes

Nbre de Coefficient

Montant détaillé des
honoraires

PHARMACIE

Date

Montant de la facture

ANALYSES - RADIOGRAPHIES

Date

Désignation des
Coefficients

Montant détaillé des Honoraires

AUXILIAIRES MEDICAUX

Date

Nombre

Montant détaillé des
Honoraires

AM

PC

IM

IV

VOLET ADHERENT

NOM

Mle

DECLARATION N°

W18-402015

Date de Dépôt

Montant engagé

Nbre de pièces Jointes

Durée de validité de cette feuille est de (3) trois mois

Il est entendu que le règlement est conditionné par la fourniture de tous les justificatifs exigés par la Mutuelle

MUPRAS
78 SEP. 2019
ACCUEIL

PHARMACIE SARANAZ
S.A.R.L. A-U
140 Lot Sidi Mouda Lissasfa
Casablanca
Tel/Fax: 33 33 65 20 07

T = 961,40 dr

Dr. SAADALLAH Khalid
Chirurgien Urologue

- Chirurgie et Endoscopie des reins et des Voies Génito-Urinaires
- Coelioscopie Urologique
- Echographie Urologique - Lithotripsie Extracorporelle
- Stérilité Masculine - Impuissance Sexuelle
- Maladies Sexuellement Transmissibles
- Circoncision
- Enurésie chez l'enfant
- Traitement de la Prostate par Laser Green Light
- Traitement des Calculs Urinaires au Laser Holmium



الدكتور خالد سعد الله

الطبيب في المسالك البولية والتناسلية
عضو الجمعية الأوروبية والفرنسية لجراحة الكلى
فحص و جراحة المسالك البولية عبر المنظار
تفتيت بدون جراحة لحصى الكليتين والمسالك البولية
القيم والمجز الجنسي عند الرجال - الأمراض التناسلية
اختان والتبول الإرادي عند الأطفال
الفحص بالصدر

رين لايت
ولموم

LOT 190864
EXP 02/2021
PPV 121.40DH

LOT 190503
EXP 12/2020
PPV 121.40DH

LOT 190503
EXP 12/2020
PPV 121.40DH

Casablanca, le: 02.08.2019.

7: Chebbai. Abdelhak.
 $3 \times 121.40 = 364.20$

① dlmax. dp 0,4.

1 cp / 5 min pk 3 min

$2 \times 272.00 = 544.00$

② Avo clark. 5 mg.

1 cp le matin. pk 3 min

53,20

③ Exacyl 500

1 cp x 3 / 120 f.



53,20

961,40

Dr. SAADALLAH Khalid
Chirurgien Urologue

- * Chirurgie et Endoscopie des reins et des Voies Génito-Urinaires
- * Coelioscopie Urologique
- * Echographie Urologique - Lithotripsie Extracorporelle
- * Stérilité Masculine - Impuissance Sexuelle
- * Maladies Sexuellement Transmissibles
- * Circoncision
- * Enurésie chez l'enfant
- * Traitement de la Prostate par Laser Green Light
- * Traitement des Calculs Urinaires au Laser Holmium



الدكتور خالد سعد الله

- * المسالك البولية والتناسلية
- * عضو الخصية الأوربية والفرنسية لجراحة الكلي
- * فحص وجراحة المسالك البولية عبر المنظار
- * تفتيت بدون جراحة لحصى الكليتين والمسالك البولية
- * العقم والعجز الجنسي عند الرجال - الأمراض التناسلية
- * الحثان والتبول اللاإرادي عند الأطفال
- * الفحص بالصدى
- * جراحة البروستات بأشعة غرين لايت
- * جراحة حصى الكلي بأشعة أوليوم

Casablanca, le :

02.08.2019

Note d'honoraire

Nom :

Mr. che bbaï Abde Phadi

CONSULTATION :

200 DH

ECHOGRAPHIE :

400 DH

Dr. SAADALLAH Khalid
Chirurgien Urologue
101, Angle Bd. Abdelmoumen
et Bd. Anoual - Casablanca
Tel.: 05 22 86 33 99

24, شارع عبد المؤمن وشارع انوال. عمارة عبد المؤمن سانتر. فوق مقهى بريتش دوري. الطابق الأول - الدار البيضاء
24, Angle Bd. Abdelmoumen et Bd. Anoual - Imm. Abdelmoumen centre au dessus du café de la Brioche Dorée
1er Etage N° 101 - Casablanca - Tél. : 05 22 86 33 99 - 05 22 86 59 91 - Urgences : 06 62 33 64 36

Dr. SAADALLAH Khalid
Chirurgien Urologue

- Chirurgie et Endoscopie des reins et des Voies Génito-Urinaires
- Coelioscopie Urologique
- Echographie Urologique - Lithotripsie Extracorporelle
- Stérilité Masculine - Impuissance Sexuelle
- Maladies Sexuellement Transmissibles
- Circoncision
- Enurésie chez l'enfant
- Traitement de la Prostate par Laser Green Light
- Traitement des Calculs Urinaires au Laser Holmium

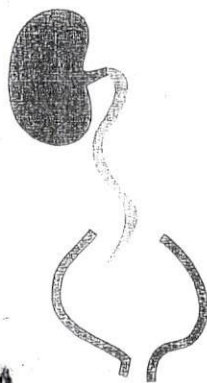

الدكتور خالد سعد الله

الأمراض المسالك البولية والتناسلية

عضو الجمعية الأوروبية والفرنسية لجراحة الكلي

فحص و جراحة المسالك البولية عبر المنظار

تفتيت بدون جراحة حصى الكليتين و المسالك البولية

المقيم و المعجز الجنسي عند الرجال - الأمراض التناسلية

الخفان و التبول الإرادي عند الأطفال

الفحص بالصدى

جراحة البروستات بأشعة غرين لايت

جراحة حصى الكلي بأشعة أوليوم

Casablanca, le :

mr

02.08.2019
Chebbai Abdelkhalid

Compte rendu d'échographie

Rein droit : de taille normale, contour régulier
Bonne différenciation cortico-sinusale pas
De dilatation des CPC ni de lithiase.

Rein gauche : de taille normale, contour régulier
Bonne différenciation cortico-sinusale pas
De dilatation des CPC ni de lithiase.

Vessie : paroi non épaissie, contenu transsonore
Absence de résidu post mictionnel.

Dr. SAADALLAH Khalid
Chirurgien Urologue
101, Angle Bd. Abdelmoumen et Bd. Anoual - Imm. Abdelmoumen centre au dessus du café de la Brioche Dorée
1er Etage N°101 - Casablanca - Tél. : 05 22 86 33 99 - 05 22 86 59 91 - Urgences : 06 62 33 64 36

Images

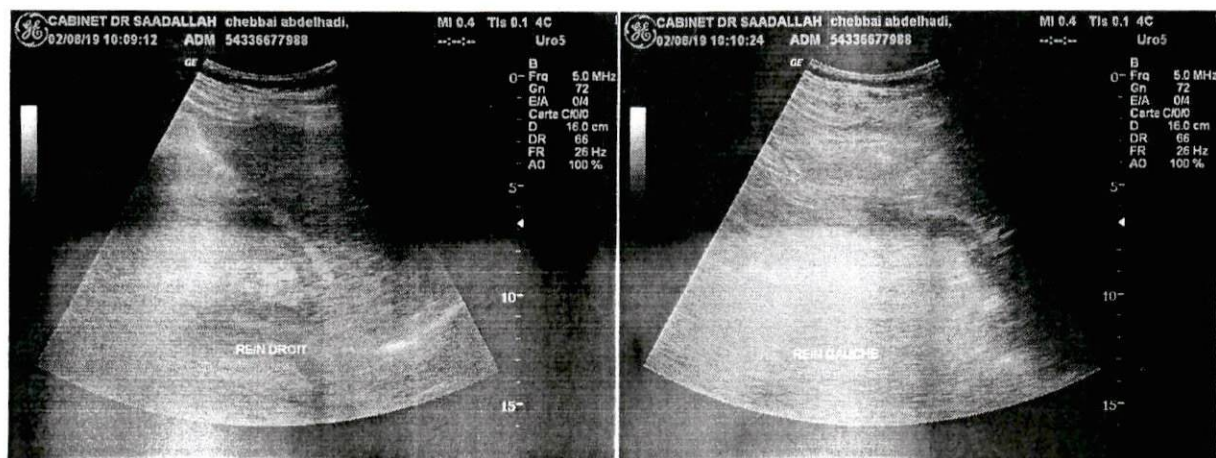

Commentaires

Commentaires



Opéré par

Dr. SAADALLAH Mahied
Int. 22 86 22 09
Tél. 05 22 86 22 09

26/07/2019

Print Date: 8/2/2019