

RECOMMANDATIONS IMPORTANTES A LIRE POUR ACTIVER LES REMBOURSEMENTS ET EVITER LES REJETS

Conditions générales :

Le cadre réservé à l'adhérent doit être dûment renseigné.
Le cadre réservé au médecin doit être renseigné par le praticien lui-même notamment la nature de la maladie.
La validité de la feuille de soins est limitée à 3 mois à compter de la première consultation.
L'entente préalable est exigée pour toute hospitalisation médicale, chirurgicale, soins dentaires spéciaux, extractions multiples, parodontie orthodontie, prothèses dentaires, prothèses auditives ou orthopédiques ainsi que pour tous les actes effectués en série.
En cas d'accident, une déclaration précisant les causes et circonstances de l'accident est à joindre à la feuille de soins.

Pharmacie :

Les vignettes des médicaments doivent être obligatoirement jointes aux ordonnances.
Pour les médicaments sans vignettes une facture de la pharmacie doit être jointe.

Biologie et Biologie :

La facture ainsi qu'une copie des résultats des analyses ou du compte rendu (sous pli confidentiel) doivent être jointes à l'ordonnance médicale pour toute demande de remboursement.
Un pli confidentiel du médecin prescripteur des analyses ou radios peut être demandé par le médecin conseil de la mutuelle.

Optique :

L'ordonnance du médecin prescripteur et la facture de l'opticien sont à joindre à la feuille de soins.

Educational :

L'entente préalable renseignée par le médecin prescripteur est exigée avant le début des séances de rééducations.
Pour le remboursement, la facture et le calendrier des séances effectuées sont à joindre à la feuille de soins.

Dentaire :

En cas de prothèses ou de traitement canalaires, l'accord préalable renseigné sur la feuille de soins est obligatoire avant le début de traitement.
La facture doit être jointe à la feuille de soins pour toute demande de remboursement.
La radio-après soins est obligatoire en cas de prothèses ou de traitement canalaires.

Maladie et Affection Longue Durée ALD et ALC :

La déclaration de maladie chronique doit être renseignée par le médecin prescripteur et renouvelée tous les 6 mois.

Adresses Mails utiles

Réclamation : contact@mupras.com
Prise en charge : pec@mupras.com
Adhésion et changement de statut : adhesion@mupras.com

MUPRAS garantit le respect de la loi n° 09-08 relative à la protection des personnes physiques à l'égard du traitement des données à caractère personnel.

MUPRAS : Centre Allal Ben Abdellah - 6ème Etage Angle Rue Mohamed Fakir et Rue Allal Ben Abdellah - Quartier de l'Horloge
Casablanca 20000 - Tél. : 05 22 20 45 45 (LG) - Fax : 05 22 22 78 18 - www.mupras.com



Déclaration de Maladie : N° P19-0013449

☒ Maladie ☐ Dentaire ☐ Optique ☐ Autres

Cadre réservé à l'adhérent (e)

Matricule : 8037 Société :
☒ Actif ☐ Pensionné(e) ☐ Autre :
Nom & Prénom : ESSAMADI BO-FIK Date de naissance :
Adresse :
Tél. : Total des frais engagés : Dhs

Cadre réservé au Médecin

Cachet du médecin :
Date de consultation :
Nom et prénom du malade : ESSAMADI BO-FIK Age :
Lien de parenté : ☐ Lui-même ☐ Conjoint ☐ Enfant
Nature de la maladie : Pousée d'insuffisance cardiaque
En cas d'accident préciser les causes et circonstances :
Dans le cas où la maladie aurait un caractère confidentiel, communiquer les renseignements sous pli confidentiel à l'attention du médecin conseil de la Mutuelle.

J'atteste sur l'honneur l'exactitude des renseignements portés sur la présente déclaration. Je déclare avoir pris connaissance de la clause relative à la protection des données personnelles.

Fait à : CASABLANCA Le : / /
Signature de l'adhérent(e) :

RELEVÉ DES FRAIS ET HONORAIRES				
Dates des Actes	Natures des Actes	Nombre et Coefficient	Montant détaillé des Honoraires	Cachet et signature du Médecin attestant le Paiement des Actes
13.09.18	HOSPITALISATION		1313,15	

[illegible][illegible][illegible]

RELEVÉ DES FRAIS ET HONORAIRES

Le praticien est prié de préciser la dent traitée, l'acte pratiqué en indiquant la nature des soins.

Important :

Veuillez joindre les radiographies en cas de prothèses ou de traitement canaux, ainsi que le bilan de

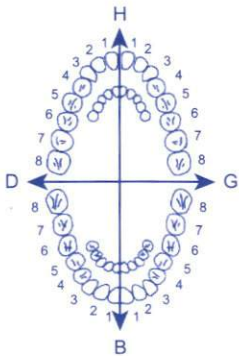
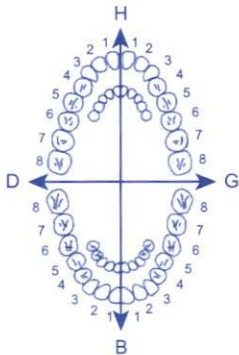
SOINS DENTAIRES	Dents Traitées	Nature des Soins	Coefficient															
				COEFFICIENT DES TRAVAUX <input type="text"/>														
				MONTANTS DES SOINS <input type="text"/>														
				DEBUT D'EXECUTION <input type="text"/>														
				FIN D'EXECUTION <input type="text"/>														
O.D.F. PROTHESES DENTAIRES	DETERMINATION DU COEFFICIENT MASTICATOIRE																	
	<table border="1"> <thead> <tr> <th colspan="2">H</th> </tr> </thead> <tbody> <tr> <td>25533412</td> <td>21433552</td> </tr> <tr> <td>00000000</td> <td>00000000</td> </tr> <tr> <th>D</th> <th>G</th> </tr> <tr> <td>00000000</td> <td>00000000</td> </tr> <tr> <td>35533411</td> <td>11433553</td> </tr> <tr> <th colspan="2">B</th> </tr> </tbody> </table>			H		25533412	21433552	00000000	00000000	D	G	00000000	00000000	35533411	11433553	B		COEFFICIENT DES TRAVAUX <input type="text"/>
	H																	
	25533412	21433552																
	00000000	00000000																
	D	G																
	00000000	00000000																
	35533411	11433553																
	B																	
	(Création, remont, adjonction) Fonctionnel, Thérapeutique, nécessaire à la profession			MONTANTS DES SOINS <input type="text"/>														
				DATE DU DEVIS <input type="text"/>														
			DATE DE L'EXECUTION <input type="text"/>															

VISA ET CACHET DU PRATICIEN ATTESTANT LE DEVIS

VISA ET CACHET DU PRATICIEN ATTESTANT L'EXECUTION

Veillez joindre les radiographies en cas de prothèses ou de traitement canaux, ainsi que le bilan de

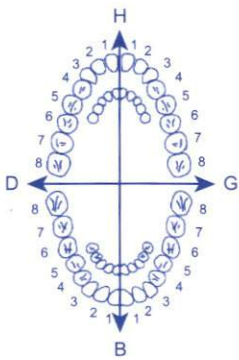
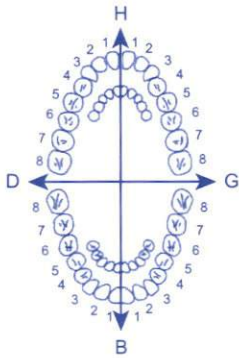
SOINS DENTAIRES		Dents Traitées	Nature des Soins	Coefficient	
					COEFFICIENT DES TRAVAUX
					MONTANTS DES SOINS
					DEBUT D'EXECUTION
					FIN D'EXECUTION
O.D.F. PROTHESES DENTAIRES		DETERMINATION DU COEFFICIENT MASTICATOIRE			
	<div><div><div>H</div><div>2553341221433552</div><div>0000000000000000</div><div>D35533411G11433553</div><div>B</div></div></div>			COEFFICIENT DES TRAVAUX	
				MONTANTS DES SOINS	
	<div>[Création, remont, adjonction]</div> <div>Fonctionnel, Thérapeutique, nécessaire à la profession</div>				
				DATE DU DEVIS	
				DATE DE L'EXECUTION	

VISA ET CACHET DU PRATICIEN ATTESTANT L'EXECUT



المعهد المغربي للأمراض وجراحة القلب
Moroccan Heart Institute,

780, Impasse MODIBO KEITA - Casablanca 20520
Tél.: 05 22 85 00 11 / 12 / 13 - Fax : 05 22 83 85 00
ICE : 001859090000033 - Patente : 34753457 - I.F. : 14421718 - CNSS : 9697866

29/09/2019

MR ESSAMAD, RAYK

faire 1 ECG

Dr. RAGAGLI Dries MBBS, FRCS, Ch M.
Chirurgie Cardio-Vasculaire et Interventionnelle
Moroccan Heart Institute
780, Impasse Modibokeita - Casablanca
Tél : 05 22 83 00 83 / 05 22 85 00 11

MOROCCAN HEART INSTITUTE
780, Impasse Modibokeita
Tél.: 0522 83 00 83 / 0522 85 00 13
Fax : 05 22 98 96 96





المعهد المغربي لأمراض وجراحة القلب
Moroccan Heart Institute

780, Impasse MODIBO KEITA - Casablanca 20520
Tél.: 05 22 85 00 11 / 12 / 13 - Fax : 05 22 83 85 00
ICE : 001859090000033 - Patente : 34753457 - I.F : 14421718 - CNSS : 9697866

29/09/19

Mr ESSAMADJ RAFFIK

Faire 1 ECHOGRAPHIE

Dr. RAGAGUI Driss MBBS, FRCS, Ch M.
Chirurgie Cardio-Vasculaire et Interventionnelle
Moroccan Heart Institute
780, Impasse Modibokita - Casablanca
INP : 094119885
Tél : 05 22 83 00 83 / 05 22 85 00 11

MOROCCAN HEART INSTITUTE
780, Impasse Modibokita
Tél.: 0522 83 00 83 / 05 22 85 00 13
Fax.: 05 22 83 85 00



09/09/19
A2 ESSAMADI PATIK

- Creatinine
- Tonogramme Complet (a9, l9, C9, Prot, RA, CA)
- Uric
- Proponine
- Numeration formule
- CRP

MOROCCAN HEART INSTITUTE
780, Impasse Modibokeita
Tél.: 0522 83 00 83 / 0522 85 00 13
Fax : 05 22 83 85 00

Dr. RAGAGUI Driss MBBS, FRCS, Ch M.
Chirurgie Cardio-Vasculaire et Interventionnelle
Moroccan Heart Institute
780, Impasse Modibokeita - Casablanca
RIP : 09 11 19895
Tél : 05 22 83 00 83 / 05 22 85 00 11





المعهد المغربي للأمراض وجراحة القلب
Moroccan Heart Institute

780, Impasse MODIBO KEITA - Casablanca 20520
Tél.: 05 22 85 00 11 / 12 / 13 - Fax : 05 22 83 85 00
ICE : 001859090000033 - Patente : 34753457 - I.F : 14421718 - CNSS : 9697866

11/09/2019

MR ESSAMADI RAFIK

faire 1 coronarographie

MOROCCAN HEART INSTITUTE
780, Impasse Modibokita
Tél.: 0522 83 00 83 / 0522 85 00 13
Fax : 05 22 98 96 96

Dr. RAGRAGUI Driss MBBS, FRCS, Ch M.
Chirurgie Cardio-Vasculaire et Interventionnelle
Moroccan Heart Institute
780, Impasse Modibokita - Casablanca
INP : 091119885
Tél : 05 22 83 00 83 / 05 22 85 00 11



MOROCCAN HEART INSTITUTE

Casablanca, le 13/09/2019

Le Docteur

Prie M. ESSAMADI RAFIK

D'accepter l'expression de ses sentiments distingués

Et lui présente suivant l'usage, sa note d'honoraires

Pour.....

S'élevant à la somme de 600,00 Dhs.

Dr. RAGRAGLI Driss MBBS, FRCS, Ch.
Chirurgie Cardio-Vasculaire et Interventionnelle
Moroccan Heart Institute
780, Impasse Modibokita - Casablanca
INP : 091119685
Tél : 05 22 83 00 83 / 05 22 85 20 11

NOM ESSAMADI
PRENOM RAFIK
DATE D'ENTREE 09/09/2019
DATE DE SORTIE 13/09/2019

LIBELLE	Qté	Prix Unitaire	Montant
SOINS INTENSIFS	4	1000,00	4 000,00
ECG	1	150,00	150,00
ECHOGRAPHIE CARDIAQUE	1	650,00	650,00
COROSCANNER	1	4000,00	4 000,00
		<u>TOTAL</u>	8 800,00
MEDICAMENTS ET CONSOMMABLE			1 013,15
<u>HONORAIRES</u>			
CARDIOLOGUE			600,00
LABO G LAB			900,00
TOTAL			11 313,15

ARRETEE LA PRESENTE FACTURE A LA SOMME DE:
(ONZE MILLE TROIS CENT TREIZE DIRHAMS 15 CTMS)



MOROCCAN HEART INSTITUTE
780, Impasse Modibokeita
Tél.: 0522 85 00 83 / 0522 85 00 13
Fax: 05 22 98 96 96

Moroccan Heart Institute 780, Impasse MODIBO KEITA - Casablanca 20520

Tél.: 05 22 85 00 11 / 12 / 13 - Fax: 05 22 83 85 00 - ICE: 001859090000033 - Patente: 34753457 - I.F: 14421718 - CNSS: 9697866

PHARMACIE :

NOM
PRÉNOM

**ESSAMADI
RAFIK**

DESIGNATION	Qté	Prix Unit	Montant
KARDEGIC 160MG	5	1,19	5,95
SINTROM 4MG	2	1,79	3,58
NOVEX 0,6ML	5	76,00	380,00
FURILAN INJ	17	19,60	333,20
CONVERTAL 25MG	2	3,06	6,12
SERUM SALE 250ML	2	13,10	26,20
SERUM SALE 500ML	2	13,10	26,20
INTRANULES	3	2,50	7,50
PERFUSEUR	1	4,00	4,00
PROLONGATEUR	2	18,00	36,00
ELECTRODES ECG	8	1,80	14,40
GANTS JETABLE	1	56,00	56,00
SERINGUE DE 10CC	6	1,00	6,00
SERINGUE DE 5CC	3	0,50	1,50
BANDELETTE DEXTRO	12	7,00	84,00
SERINGUE DE 50CC AVIS	5	4,50	22,50
NET A PAYER			1013,15

MOROCCAN HEART INSTITUTE
 780, Impasse Modibo Keita
 Tél.: 0522 83 00 83 / 0522 85 00 13
 Fax : 05 22 96 96 96

FACTURE N° : 1909092068

Casablanca le 09-09-2019

Mr Rafik ESSAMADI

Demande N° 1909092068

Date de l'examen : 09-09-2019

Analyses :

Récapitulatif des analyses

CN	Analyse	Val	Clefs
PSA	Prélèvement sang adulte	E25	E
0111	Créatinine	B30	B
0120	Ionogramme complet(Na, K, Cl, Prot, RA, Ca)	B160	B
0135	Urée	B30	B
0149	Troponine	B250	B
0216	Numération formule	B80	B
0370	CRP	B100	B

Total des B : 650

TOTAL DOSSIER : 900 DH

Arrêtée la présente facture à la somme de : neuf cents dirhams

LABORATOIRE G Lab
Docteur Filali Mounir
93, Boulevard Anoual
INPE: 930611091 TP-36336941

M^r ESSAMADI RAFIK, âgé de 55 ans,
connu diabétique sous ADO, stenté en 2014
et opéré pour Pontage Aorto coronarie il y a 1 an.
Admis dans notre structure en USIC le 09/09/19
pour une asthénie intense avec oligurie depuis
2 jours.

A. l'admission: patient conscient Glasgow 15/15
asthénique, ORZ ⊕ TA = 83/45 FC = 63 bpm.
SpO₂ = 98% A.L.

A. l'ECG initial: RRS à 59 bpm. PR fixe à 0,13s.
T(-) en antérieur étendu.

CAT a consisté en:

1. Monitoring et mise en condition
2. Faire une échographie cardiaque
3. Faire un bilan sanguin
4. Basilio à la SAP.



A. l'échographie cardiaque \rightarrow

- Aspect de cardiomyopathie dilatée ischémique.
- FEVG à 25%.
- PRVG élevées
- Dysfonction VD
- HTP à 80 mm Hg.

Au bilan: NFS: Hb = 10,9 GB = 6.600 $plt = 266.000$

Urée = 2,17 g/L Créatinine = 28,2 mg/L

Ionogramme: $[Na^+] = 134$ $[K^+] = 4,60$ $[Cl^-] = 96,3$

$[RA] = 25,3$ $[Ca^{++}] = 85,8$ $[Protides] = 71,3$

Troponines = 7,4 ng/L

CRP = 2ug

Un coronarogramme a été réalisé le 11/09/2019 après stabilisation et réhydratation du patient montrant:

- le pontage DTC sur l'IVA perméable avec un lit d'aval très grêle.
- le réseau coronaire natif très calcifié sans possibilité interventionnelle.

Le 13/09/19 patient stable sur le plan HD et respiratoire est déclaré sortant sous traitement médical.

09/09/2019

COMPTE RENDU D'ECHOCARDIOGRAPHIE

MESURES TM:

SIV: 10mm, PP: 11mm, DTDVG: 63mm

MESURES 2D : CCVG: 24mm, OG : 41mm, OD : 42mm

MESURES DOPPLER :

Aorte: ITV ao: 15, ITV ssao: 10, Gmoy: 1mmhg

COMMENTAIRES :

- VG dilaté, non hypertrophié ; hypokinésie globale ; FEVG estimée 25%
- Profil mitral restrictif, PRVG élevées
- Massif auriculaire dilaté
- Sigmoides aortiques remaniées sans fuite sans sténose.
- Valves mitrales siège d'une fuite minime sans sténose.
- Cavités droites dilatées. Altération de la fonction longitudinale du VD (TAPSE : 12mm, S'VD à 6cm/s)
- IT importante estimant les PAPS à $60+20=80$ mmHg
- VCI dilatée mesurant 28mm, non compliant.
- Péricarde sec

CONCLUSION :

- Aspect de cardiomyopathie dilatée ischémique, FEVG à 25%.
- PRVG élevées
- Dysfonction VD.
- HTP à 80mmHg.

Dr. Anass Inchaoui
Cardiologue
Tél.: 06 70 55 95 97



Le 11/09/2019

Mr. ESSAMADI RAFIK.

COROSCANNER

INDICATION :

-Contrôle d'un pontage coronaire, greffon MIG sur l'IVA.

TECHNIQUE :

- Appareil scanner: Aquilion One 320.
- Acquisition synchronisée à l'ECG en mode prospectif.
- Reconstruction : 2D(MPR)-3D (VR-MIP)-Reconstruction curviligne.

RESULTATS:

-Le pontage MIG IVA :

- Le greffon MIG est bien visualisé sur toute sa longueur. Il est de bon calibre, non calcifié, libre de tout matériel thrombotique.
- Pas de sténose vue au niveau de son anastomose avec l'IVA.
- Mais le réseau distale sur l'IVA est grêle.

CONCLUSION:

- Le pontage MIG sur l'IVA perméable avec un lit d'avele très grêle.
- Le réseau coronaire natif très calcifié sans possibilité interventionnelle.



Dr. RAGRAGUI Driss MBBS, FRCS, Ch M
Chirurgie Cardio-Vasculaire et Interventionnelle
Moroccan Heart Institute
780, Impasse Modibokita - Casablanca
Tél : 05 22 85 00 11 / 05 22 85 00 11
Fax : 05 22 83 00 83 / 05 22 85 00 11

HEMATOLOGIE**HEMOGRAMME (sur prélèvement sanguin veineux) SUR EDTA****Hématies :**

(ABX Pentra XL 80 HORIBA Medical)

Hémoglobine :

Hématocrite :

VGM :

TCMH :

CCMH :

RDW :

Leucocytes :

(ABX Pentra XL 80 HORIBA Medical)

Poly. Neutrophiles :

Soit:

Poly. Eosinophiles :

Soit:

Poly. Basophiles :

Soit:

Lymphocytes :

Soit:

Monocytes :

Soit:

CTRL 100 %**Plaquettes**

(ABX Pentra XL 80 HORIBA Medical)

3.900	T/l	(4.400–5.600)
3 900 000	/mm ³	(4 400 000–5 600 000)
10.9	g/100 ml	(13.7–17.4)
33.0	%	(40.0–54.0)
85.0	μ3	(84.0–98.0)
27.9	pg	(>27.0)
33.0	g/100 ml	(31.0–36.5)
16.6	%	(0.0–18.5)
6 600.0	/mm ³	(4 100.0–10 500.0)
73.0	%	
4 818	/mm ³	(1 800–6 300)
8.0	%	
528	/mm ³	(30–630)
0.3	%	
20	/mm ³	(0–190)
13.2	%	
871	/mm ³	(1 040–3 390)
5.0	%	
330	/mm ³	(310–1 020)
100	%	(>100)
264 000	/mm ³	(150 000–500 000)

BIOCHIMIE SANGUINE**Sodium Na**

(Potentiométrie indirecte, Konelab 20XTi)

Potassium K

(Potentiométrie indirecte, Konelab 20XTi)

Chlore Cl

(Potentiométrie indirecte, Konelab 20XTi)

Réserve alcaline

(Potentiométrie indirecte, Konelab 20XTi)

Protéines totales

(Colorimétrie, Konelab 20XTi)

Calcium

(Enzymatique, Konelab 20XTi)

Créatinine

(Cinétique, INDIKO Plus)

Urée

(Enzymatique, INDIKO Plus)

CRP

(Spectrophotométrie, INDIKO Plus)

134.0	mmol/l	(132.0–145.0)
4.60	mmol/l	(3.50–5.10)
96.3	mmol/l	(95.0–110.0)
25.3	mmol/l	(22.0–31.0)
71.3	g/l	(60.0–80.0)
2.14	mmol/l	(2.10–2.60)
85.8	mg/l	(84.2–104.2)
28.2	mg/L	(<13.0)
249.5	μmol/l	(<115.0)
2.17	g/l	(0.13–0.55)
36.15	mmol/l	(2.17–9.16)
2.0	mg/l	(<10.0)

Edition le Lundi 09 Septembre 2019 à 17:03

Mr Rafik ESSAMADI

Dr MOROCCAN Heart Institute
780 Impasse MODIBO KEITA

20000 CASABLANCA

Résultats de Mr Rafik ESSAMADI

Né(e) le 06-08-1964

Dossier : 1909092068

Prélevé le : 09-09-2019 à 14:45 par Infirmière Clinique

Dossier enregistré le: 09-09-2019 à 16:12

Compte-rendu complet

Intervalles de référence

Antécédents

INFORMATION PATIENT

Vos résultats d'analyses sont disponibles sur le site <http://www.glab.ma> à la rubrique "Serveur des Résultats".

Identité du patient :

Identité du patient transmise et contrôlée par le préleveur

Dossier validé biologiquement par : Docteur Ilham BOURZIK

Page 1 / 3

1909092068 – Mr Rafik ESSAMADI- né(e) le 06-08-1964

MARQUEURS – VITAMINES

TROPONINE I :

(ELFA VIDAS (High sensitive Troponine I))

7.40 ng/L (<2.00)

0.007 ng/mL (<0.002)

Le dosage de la troponine est une aide au diagnostic d'infarctus du myocarde et doit toujours être interprété en fonction du contexte clinique.

Patients avec suspicion de NSTEMI *

T0 < 2 ng/L ou
T0 et T2h < 6 ng/L

Autres

T0 >=100 ng/L ou
T2h – T0 >=10 ng/L

EXCLUSION (54.6%)

Sensibilité 97,7 %
VPN 99.4 %

ZONE D'OBSERVATION(29,6%)

Prévalence
de l'IDM 8.6 %

INCLUSION (15,8 %)

Spécificité 95,2 %
VPP 74.5 %

* Infarctus du myocarde sans élévation du segment ST

LABORATOIRE G Lab
Docteur Mounir Filali
93, Boulevard Anoual
INPE: 93061091 - TP: 36336941

Dossier validé biologiquement par : Docteur Ilham BOURZIK

Page 3 sur 3

Sep- 9-2019 8:57 PM

ID:essamadi

Name:rafik

Sex:Male

Birth Date:

Years

cm	kg	mmHg	
Vent rate	58	bpm	
PR int	198	ms	
QRS dur	104	ms	
QT/QTc int	458/ 455	ms	
P/QRS/T axis	61/ 188/ 90	°	
RV5/SV1 amp	1.100/ 0.000	mV	
RV5+SV1 amp	1.100	mV	

1100 Sinus rhythm

36332 Inferior myocardial infarction

posterior extension, probably old

6220 Possible left atrial enlargement

9150 ** abnormal ECG **

Dr. RAGAGLI Dina MBBS, FRCS, Ch M.
Chirurgie Cardio-Vasculaire et Interventionnelle
Moroccan Heart Institute
730, Impasse Modibokita - Casablanca
Tél: 05 22 83 00 83 / 06 22 85 00 11
Fax: 05 22 83 00 83

10 mm/mV 25 mm/s Average

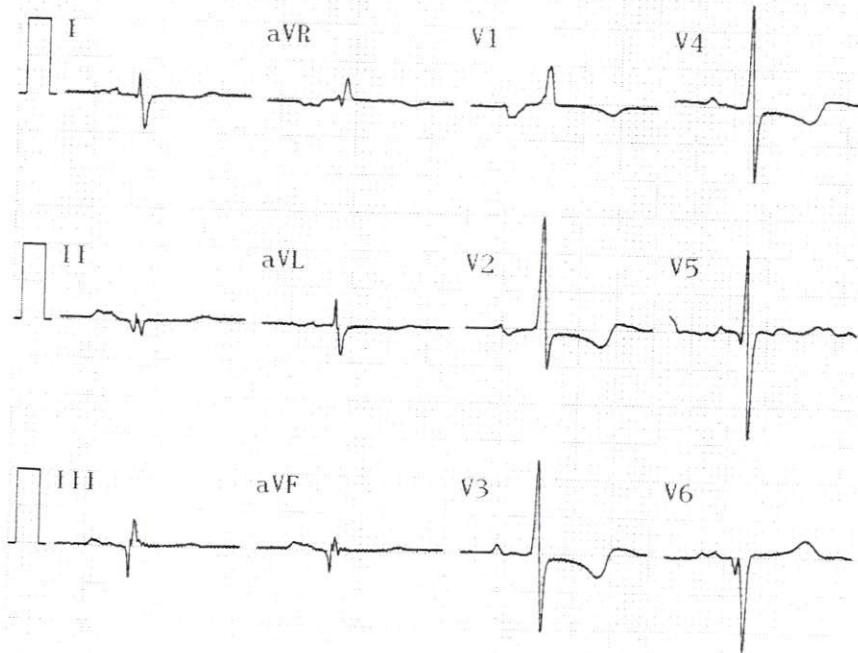

Unconfirmed Report

Reviewed by:

Exam:

ID:essamadi

Name:rafik

Sep- 9-2019 8:57 PM

Sex:Male

Birth Date:

Years

Medication:

cm

kg

mmHg

59 bpm

Symptoms:

10 mm/mV 25 mm/s Filter: H50 d 100 Hz

History:

10 mm/mV

I

II

III

aVR

aVL

aVF

V1

V2

V3

V4

V5

V6

Dr. RAHMAN DRES MBS, FRCs, CH M.
Moroccan Heart Institute
780, Impasse Modibo Kéita - Casablanca
Tél : 05 22 83 00 83 / 05 22 85 00 17
N°P : 0911119685