

RECOMMANDATIONS IMPORTANTES A LIRE POUR ACTIVER LES REMBOURSEMENTS ET EVITER LES REJETS

Conditions générales :

Le cadre réservé à l'adhérent doit être dûment renseigné.
Le cadre réservé au médecin doit être renseigné par le praticien lui-même notamment la nature de la maladie.
La validité de la feuille de soins est limitée à 3 mois à compter de la première consultation.
L'entente préalable est exigée pour toute hospitalisation médicale, chirurgicale, soins dentaires spéciaux, extractions multiples, parodontie orthodontie, prothèses dentaires, prothèses auditives ou orthopédiques ainsi que pour tous les actes effectués en série.
En cas d'accident, une déclaration précisant les causes et circonstances de l'accident est à joindre à la feuille de soins.

Pharmacie :

Les vignettes des médicaments doivent être obligatoirement jointes aux ordonnances.
Pour les médicaments sans vignettes une facture de la pharmacie doit être jointe.

Diagnostique et Biologie :

La facture ainsi qu'une copie des résultats des analyses ou du compte rendu (sous pli confidentiel) doivent être jointes à l'ordonnance médicale pour toute demande de remboursement.
Un pli confidentiel du médecin prescripteur des analyses ou radios peut être demandé par le médecin conseil de la mutuelle.

Optique :

L'ordonnance du médecin prescripteur et la facture de l'opticien sont à joindre à la feuille de soins.

Éducation :

L'entente préalable renseignée par le médecin prescripteur est exigée avant le début des séances de rééducations.

Pour le remboursement, la facture et le calendrier des séances effectuées sont à joindre à la feuille de soins.

Dentaire :

En cas de prothèses ou de traitement canalaires, l'accord préalable renseigné sur la feuille de soins est obligatoire avant le début de traitement.

La facture doit être jointe à la feuille de soins pour toute demande de remboursement.

La radio-après soins est obligatoire en cas de prothèses ou de traitement canalaires.

Maladie et Affection Longue Durée ALD et ALC :

La déclaration de maladie chronique doit être renseignée par le médecin prescripteur et renouvelée tous les 6 mois.

Adresses Mails utiles

Réclamation : contact@mupras.com
Prise en charge : pec@mupras.com
Adhésion et changement de statut : adhesion@mupras.com

MUPRAS garantit le respect de la loi n° 09-08 relative à la protection des personnes physiques à l'égard du traitement des données à caractère personnel.

MUPRAS : Centre Allal Ben Abdellah - 6ème Etage Angle Rue Mohamed Fakir et Rue Allal Ben Abdellah - Quartier de l'Horloge Casablanca 20000 - Tél. : 05 22 20 45 45 (LG) - Fax : 05 22 22 78 18 - www.mupras.com



Déclaration de Maladie : N° P19-0017966

☒ Maladie

☐ Dentaire

☐ Optique

☐ Autres

Cadre réservé à l'adhérent (e)

Matricule : 59.17 Société :
☐ Actif ☒ Pensionné(e) ☐ Autre :
Nom & Prénom : Benadada Soumya Date de naissance : 12/07/1958
Adresse : 400, Residence Palmerie Appt 332 Route d'El Jadida Casablanca
Tél. : 066.110.0617 Total des frais engagés : 2601,50 Dhs

Cadre réservé au Médecin

Cachet du médecin : Dr. Hamza BENNOUNA Cardiologue
Date de consultation : 11 SEP. 2019
Nom et prénom du malade : BENADADA Soumya Age : 61
Lien de parenté : ☒ Lui-même ☐ Conjoint ☐ Enfant
Nature de la maladie : Névralgie
En cas d'accident préciser les causes et circonstances :
Dans le cas où la maladie aurait un caractère confidentiel, communiquer les renseignements sous pli confidentiel à l'attention du médecin conseil de la Mutuelle.

J'atteste sur l'honneur l'exactitude des renseignements portés sur la présente déclaration avoir pris connaissance de la clause relative à la protection des données personnelles.

Fait à : Casa

Signature de l'adhérent(e) :

Le : 10/09/2019
ACCUSE

RELEVÉ DES FRAIS ET HONORAIRES

Dates des Actes	Natures des Actes	Nombre et Coefficient	Montant détaillé des Honoraires	Cachet et signature du Médecin attestant la réalisation des Actes
1 SEP 2019	Gross	-	300 DM	
1 SEP 2019	dent	-	10000	
20/3/19	dent	-	10000	

EXECUTION DES ORDONNANCES

Cachet du Pharmacien ou du Fournisseur	Date	Montant de la Facture
	11/09/19	140,10
	16/09/19	61,40

ANALYSES - RADIOGRAPHIES

Cachet et signature du Laboratoire et du Radiologue	Date	Désignation des Coefficients	Montant des Honoraires
			

AUXILIAIRES MEDICAUX

Cachet et signature du Praticien	Date des Soins	Nombre				Montant détaillé des Honoraires
		AM	PC	IM	IV	

RELEVÉ DES FRAIS ET HONORAIRES

Le praticien est prié de préciser la dent traitée, l'acte pratiqué en indiquant la nature des soins.

Important :

Veuillez joindre les radiographies en cas de prothèses ou de traitement canaux, ainsi que le bilan de l

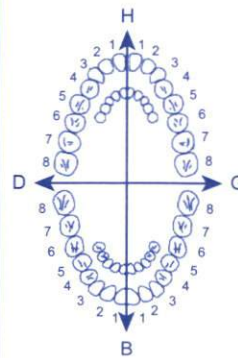
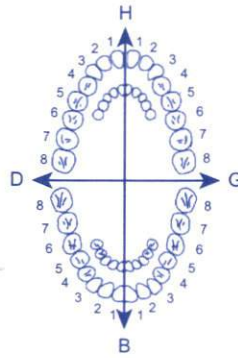
SOINS DENTAIRES	Dents Traitées	Nature des Soins	Coefficient														
				Coefficient DES TRAVAUX													
				MONTANTS DES SOINS													
				DEBUT D'EXECUTION													
				FIN D'EXECUTION													
O.D.F PROTHESES DENTAIRES	DETERMINATION DU COEFFICIENT MASTICATOIRE																
	<table border="1"> <tr> <td>H</td> <td></td> </tr> <tr> <td>25533412</td> <td>21433552</td> </tr> <tr> <td>00000000</td> <td>00000000</td> </tr> <tr> <td>D</td> <td>G</td> </tr> <tr> <td>00000000</td> <td>00000000</td> </tr> <tr> <td>35533411</td> <td>11433553</td> </tr> <tr> <td>B</td> <td></td> </tr> </table>		H		25533412	21433552	00000000	00000000	D	G	00000000	00000000	35533411	11433553	B		Coefficient DES TRAVAUX
	H																
	25533412	21433552															
	00000000	00000000															
	D	G															
	00000000	00000000															
	35533411	11433553															
	B																
	<p>(Création, remont, adjonction)</p> <p>Fonctionnel, Thérapeutique, nécessaire à la profession</p>		MONTANTS DES SOINS														
			DATE DU DEVIS														
		DATE DE L'EXECUTION															

VISA ET CACHET DU PRATICIEN ATTESTANT LE DEVIS

VISA ET CACHET DU PRATICIEN ATTESTANT L'EXECUTION

Docteur Hamza BENNOUNA

Diplômé de la Faculté de Médecine de Nancy

Spécialistes et Pathologie Cardiaque
et Vasculaire (Nancy)

Ancien Interne et Attaché des Hôpitaux de Nancy

Diplômé en Echographie et doppler Cardiaque
et Vasculaire (Nancy)

Capacité d'Aide Médicale Urgente (Nancy)

Capacité de Médecine de Catastrophe (Nancy)

الدكتور حمزة بنونة

خريج كلية الطب بنانسي (فرنسا)

اختصاصي في أمراض القلب والشرابين

طبيب سابقا بمستشفيات نانسي

خريج في الفحص الآلي للقلب والشرابين (نانسي)

خريج في طب المستعجلات بنانسي

Casablanca, le : 16 SEP. 2019 : الدار البيضاء، في :

BEN AIDA Soussy

9 x 30,70

Hamza H



1-1-0

مس 3

Pharmacie MIMOSAS
Hina LAKHIMIRI
Docteur Hamza BENNOUNA
400, Route d'El Jadida
CASABLANCA

Tél: 022.98.86.97-Fax: 022.98.24.76

Dr. Hamza BENNOUNA
Cardiologue
3d Abdelmoumen et Rue Abdelmalek
CASABLANCA
Tél: 05 22 86 39 39 / 38 38



KARDEGIC® 75mg

Acétylsalicylate de DL-Lysine
poudre pour solution buvable en sachet-dose



KARDEGIC® 75mg

Acétylsalicylate de DL-Lysine
poudre pour solution buvable en sachet-dose

1. IDENTIFICATION DU MEDICAMENT

a) Dénomination :

KARDEGIC 75 mg, poudre pour solution buvable.

b) Composition :

ACETYSALICYLATE DE DL-LYSINE 135 mg (quantité correspondante en acide acétylsalicylique : 75 mg).
Excipients : Glycolle, arôme mandarine, glycyrrhizinate d'ammonium.

c) Forme pharmaceutique :

poudre pour solution buvable ; sachet-dose ; boîte de 30.

d) Classe pharmaco-thérapeutique :

ANTI-THROMBOTIQUE / INHIBITEUR DE L'AGREGATION PLAQUETTAIRE, HEPARINE EXCLUE.

2. DANS QUELS CAS UTILISER CE MEDICAMENT (Indications)

Le médicament contient de l'aspirine, mais ce dosage est plus particulièrement destiné au traitement de certaines affections du cœur ou des vaisseaux, seul ou associé aux autres traitements prescrits par votre médecin.

Il ne devra pas être entrepris sans l'avis de celui-ci, seul juge de l'établissement et de la conduite de ce traitement.

3. ATTENTION

a) Dans quels cas ne pas utiliser ce médicament :

(Contre-indications)

Ce médicament NE DOIT PAS ETRE UTILISE dans les cas suivants :

- En cas d'ulcère de l'estomac ou du duodénum en évolution,
- En cas d'allergie connue à l'aspirine ou aux anti-inflammatoires non stéroïdiens (telle qu'éruption cutanée ou asthme),
- En cas de maladie hémorragique, • En cas de traitement concomitant par le méthotrexate, ou par les anticoagulants oraux (lorsque l'aspirine est prescrite à fortes doses (>3 g/j), • En dehors d'utilisations extrêmement limitées, et qui justifient une

SANOFI

SANOFI

surveillance spéci
CONTRE-INDIQUE
Grossesse et Allai
Ce médicament t
avis contraire de votre médecin, en cas de : - goute, - règles ou

LOT : 9MA048
PER : 10 2020

KARDEGIC 75MG
SACHETS B30

P.P.V : 30DH70



1180001061847

LOT : 9MA048
PER : 10 2020

KARDEGIC 75MG
SACHETS B30

P.P.V : 30DH70



1180001061847

surveillance spéci
CONTRE-INDIQUE
Grossesse et Allai
Ce médicament t
avis contraire de votre médecin, en cas de : - goute, - règles ou

saignements gynécologiques anormaux, - traitement concomitant par les anticoagulants oraux (notamment lorsque l'aspirine est prescrite à faibles doses) ou par l'héparine, les uricosuriques, ou d'autres anti-inflammatoires (notamment lorsque l'aspirine est prescrite à des doses > 3 g/j) (cf. Interactions médicamenteuses et autres interactions). L'allaitement est déconseillé pendant le traitement (cf. Grossesse et Allaitement).

b) Mises en garde spéciales :

Réservé à l'adulte.

Ce médicament ne sera administré que sur prescription médicale.

c) Précautions d'emploi :

Il est important de signaler à votre médecin certains problèmes de santé ou situations : - maladie des reins, - asthme, - antécédent d'ulcère de l'estomac ou du duodénum, ou d'hémorragies digestives, hypertension artérielle, - diabète, - port de stérilet. L'aspirine augmente les risques hémorragiques et ceci dès les très faibles doses et même lorsque la prise date de plusieurs jours. Prévenir votre médecin traitant, le chirurgien, l'anesthésiste ou simplement votre dentiste au cas où un geste chirurgical, même mineur, est envisagé.

Ce médicament ne contenant pas de sodium (sel), il peut être administré en cas de régime hyposodé ou hyposodé.

d) Interactions médicamenteuses et autres interactions :

AFIN D'EVITER D'EVENTUELLES INTERACTIONS ENTRE PLUSIEURS MEDICAMENTS IL FAUT SIGNALER SYSTEMATIQUEMENT TOUT AUTRE TRAITEMENT EN COURS A VOTRE MEDECIN OU A VOTRE PHARMACIEN notamment si vous prenez des anticoagulants oraux (notamment lorsque l'aspirine est prescrite à faibles doses) ou de l'héparine, des uricosuriques ou d'autres anti-inflammatoires (notamment lorsque l'aspirine est prescrite à des doses >3 g/j).

Docteur Hamza BENNOUNA

Diplômé de la Faculté de Médecine de Nancy

Spécialistes et Pathologie Cardiaque
et Vasculaire (Nancy)

Ancien Interne et Attaché des Hôpitaux de Nancy

Diplômé en Echographie et doppler Cardiaque
et Vasculaire (Nancy)

Capacité d'Aide Médicale Urgente (Nancy)

Capacité de Médecine de Catastrophe (Nancy)

الدكتور حمزة بنونة

خريج كلية الطب بنانسي (فرنسا)

اختصاصي في أمراض القلب والشرايين

طبيب سابقا بمستشفيات نانسي

خريج في الفحص الآلي للقلب والشرايين (نانسي)

خريج في طب المستعجلات بنانسي

11 SEP. 2019

Casablanca, le : : الدار البيضاء، في :

P. BEN ADADA **منيس**

53,10
REWARD
87,10
RELAXIUM
1 - 2
1 - 1
15,10

Pharmacie MIMOSAE
Hind LAKHIMIRI
Docteur en Pharmacie
400, Route d'El Jadida
CASABLANCA
Tél: 05 22 86 39 39 - Fax: 022 98 24 75

Dr. Hamza BENNOUNA
Cardiologue
34 Abdelmoumen et Rue Abdelmalek Abou Marouane
CASABLANCA
Tél: 05 22 86 39 39 / 38 38



Relaxol® 500mg /2mg

Paracétamol/ thiocolchicoside

comprimé

SANOFI

LOT : 9MA113
PER: 12/2021

RELAXOL 500MG/2MG
CP B20

P.P.V : 53DH10



6 118000 060833

8 e
qu
thi
ce:
d'i

lésions cellulaires est un facteur de risque de cancer, d'altération de la fertilité masculine et peut-être dangereux pour un enfant à naître. Parlez-en avec votre médecin si vous avez plus de questions.

jours. Ceci est dû au fait
rsque vous prenez du
des lésions sur certaines
té mis en évidence lors
ez l'homme, ce type de

Ce méd
l'ident
pouvez
en fin

Veu
ce m
• Gai
toute
votre
pers
cas d
indés
ment
phar

1. QU
Ce m
muscul
partir d
2. QUE
Relaxol
Ne pres
thiocol
dans ce
pourrie
êtes un
vous all
• Insuff
Enfant
EN CAS
MEDEC
Faites a
Mises
d'épilep
traitem
En cas
immédi

Ce m

contient. Vérifiez que vous ne prenez pas d'autres médicaments contenant du paracétamol, y compris si ce sont des médicaments obtenus sans prescription.

Ne les associez pas, afin de ne pas dépasser la dose quotidienne recommandée (voir rubrique « Posologie »).

Précautions d'emploi : En cas de diarrhée, prévenez votre médecin qui pourra éventuellement réajuster la posologie.

En cas de douleurs d'estomac, de nausées, de vomissements, prévenez votre médecin.

Respectez rigoureusement les doses et la durée du traitement décrites à la rubrique 3. Vous ne devez pas utiliser ce médicament à une dose plus élevée (soit



Gélule
Voie orale

Relaxium

B6

COMPOSITION QUALITATIVE ET QUANTITATIVE

Relaxium B6 150

Oxyde de magnésium marin.....260 mg
équivalent en magnésium.....150 mg

Vitamine B6.....1 mg

Excipients : stéarate de magnésium, maltodextrine, dioxyde de silicium

Relaxium B6 300

Oxyde de magnésium marin.....520 mg
équivalent en Magnésium.....300 mg

Vitamine B6.....2 mg

Excipients : stéarate de magnésium, maltodextrine, dioxyde de silicium.

FORME ET PRESENTATIONS

Relaxium B6 150 : Gélule. Boîte de 20 et 60

Relaxium B6 300 : Gélule. Boîte de 15 et 30

PROPRIETES

Relaxium B6 contient du magnésium et de la vitamine B6.

Le magnésium intervient dans le fonctionnement neuromusculaire. Son déficit peut causer nervosité, irritabilité, fatigabilité, crampes musculaires ainsi que les difficultés d'endormissement et de concentra-

tion, notamment en cas de grossesse.

métabolique (sang trop acide à l'origine d'une accélération de la fréquence respiratoire).

La toxicité du paracétamol peut être augmentée, si vous prenez :

- Des médicaments potentiellement toxiques pour le foie.
- Des médicaments qui favorisent la production du métabolite toxique du paracétamol tels que les médicaments antiépileptiques (phénobarbital, phénytoïne, carbamazépine, topiramate).
- De la rifampicine (un antibiotique).
- En même temps de l'alcool.

Informez votre médecin ou pharmacien si vous prenez, avez récemment pris ou pourriez prendre tout autre médicament.

Relaxol peut augmenter la toxicité du chloramphénicol.

Grossesse, allaitement et fertilité

Ne prenez pas ce médicament : • si vous êtes enceinte, pourriez tomber

AXANT

LOT: 190196
DLUO: 05/2022
87,06DH

87,00

CABINET D'EXPLORATIONS CARDIOVASCULAIRES

Docteur BENNOUNA Hamza

Angle Boulevard Abdelmoumen et rue Abou Marouane Casablanca

Tél : +212 522 86 39 39 / + 212 522 86 38 38

NOTE D'HONORAIRE

CONCERNANT

: M. BENADADA Soumya

NATURE D'EXAMEN : Echo-doppler cardiaque du 16.9.19

HONORAIRES PERCUS: Mille dirhams (1000dhs)

Docteur BENNOUNA Hamza

Cardiologue
Bd. Abdelmoumen et Rue Abdermalek
CASABLANCA
Tél : 05 22 86 39 39 / 38 38

CABINET D'EXPLORATIONS CARDIOVASCULAIRES

Docteur BENNOUNA Hamza

Angle Boulevard Abdelmoumen et rue Abou Marouane Casablanca

Tél : +212 522 86 39 39 / + 212 522 86 38 38

NOTE D'HONORAIRE

CONCERNANT : Mme BENADADA Soumya

NATURE D'EXAMEN : Epreuve d'effort du 20.09.2019

HONORAIRES PERCUS: Mille dirhams (1000dhs)

Docteur BENNOUNA Hamza

Dr. Hamza BENNOUNA
Cardiologue
Bd. Abdelmoumen
CASABLANCA
Tél : 05 22 86 39 39 / 38 38



Casablanca le

COMPTE RENDU D'EPREUVE D'EFFORT

NOM : BENADADA
PRENOM : Soumya
DATE D'EXAMEN : 20.09.2019.
MOTIF D'EXAMEN : Bilan précordialgies atypiques.

Compte rendu de l'examen :

- Epreuve d'effort maximale 101% de la fréquence maximale théorique, négative cliniquement et électriquement, atteinte du 3^{ème} palier selon le protocole de Bruce durant 17 secondes, interrompue par atteinte de la fréquence maximale théorique.
- Pas de trouble du rythme, ni de la conduction durant le repos, l'effort et la récupération.
- Bon profil tensionnel adapté à l'effort avec une tension artérielle initiale à 110/70mmHg, une tension artérielle à l'acmé de l'effort à 160/80mmHg, et une tension artérielle à 120/70mmHg en fin d'examen.
- Très bonne capacité à l'effort.

AU TOTAL :

Epreuve d'effort maximale 101% de la fréquence maximale théorique, négative cliniquement et électriquement.
Pas de trouble du rythme.
Pas d'élément en faveur d'une cardiopathie ischémique.
Profil tensionnel normale adapté à l'effort.

DR BENNOUNA Hamza

Dr. Hamza BENNOUNA
Cardiologue
Boulevard Abderrahim Bouabid
Tél : 05 22 23 81 81 - 05 22 23 84 52/53/54 - Fax : 05 22 23 81 82
Web : www.cliniquejerrada.ma - Mail : direction@cliniquejerrada.ma

Spécialiste en pathologie cardio-vasculaire (Nancy).
Diplôme d'écho-doppler cardio-vasculaire (Nancy).
Capacité d'aide médicale urgente (Nancy).
Capacité de médecine de catastrophe (Nancy).

COMPTE RENDU D'ECHO-DOPPLER CARDIAQUE

NOM : BENADADA

Prénom : Soumya

Motif d'examen : Bilan précordialgie atypique.

Compte rendu de l'examen : l'examen s'est déroulé dans des bonnes conditions techniques.

- ♥ Aorte de taille normale à 26mm ; et d'ouverture systolique normale à 16mm.
- ♥ Oreillette gauche de taille normale à 31mm, de cinétique normale, sans thrombus.
- ♥ Ventricule gauche de dimension normale (DTD à 42mm – DTS à 26mm); cinésie du ventricule gauche sans particularité; pas d'hypertrophie ventriculaire gauche, pas de thrombus intracavitaire. Fraction d'éjection estimée à 66% par TEICHOTZ, et 68% par SIMPSON.
- ♥ Appareil valvulaire mitral : anneau de taille normal, pas de végétations, pas de remaniement valvulaire. Pas de prolapsus de la valve mitrale. Pas de rétrécissement mitral, insuffisance mitrale de faible grade. Pas de trouble de la relaxation du ventricule gauche.
- ♥ Appareil valvulaire aortique : anneau de taille normal, tricuspédie, pas de végétations, pas de remaniement valvulaire, pas de rétrécissement aortique, pas d'insuffisance aortique.
- ♥ Appareil valvulaire tricuspédien : sans particularité.
- ♥ Pas d'épanchement péricardique.
- ♥ Crosse aortique et vaisseaux du cou sans particularité.
- ♥ Cavités droites et veine cave inférieure non dilatées.

AU TOTAL :

- Ventricule gauche de taille normale, de cinétique normale, pas d'hypertrophie ventriculaire gauche concentrique, fraction d'éjection estimée à 68%.
- Pas de prolapsus de la valve mitrale.
- Insuffisance mitrale de faible grade.
- Pas de trouble de la relaxation du ventricule gauche.
- Pas d'épanchement péricardique.

Docteur Hamza BENNOUNA

Dr. Hamza BENNOUNA
Cardiologue
Tél. 05 22 86 39 39 / 05 22 86 38 38

Nom: **Soumya Benadada**

Médecin Réf.

Date d'examen: 16/09/2019

Date de naissance:

Age:

Sexe:

Poids:

Taille:

SC:

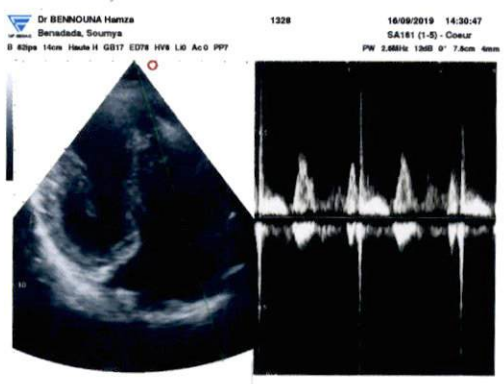
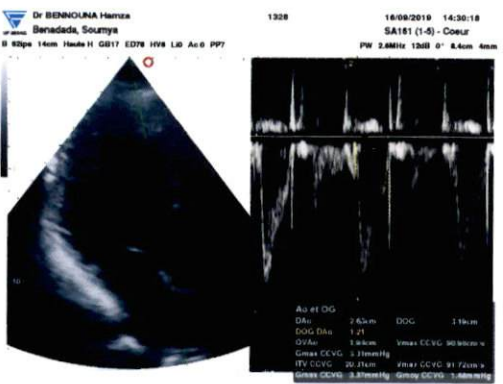
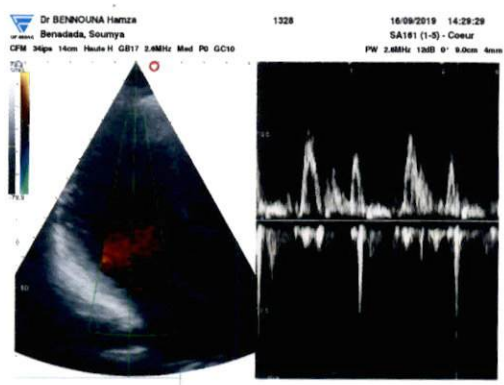
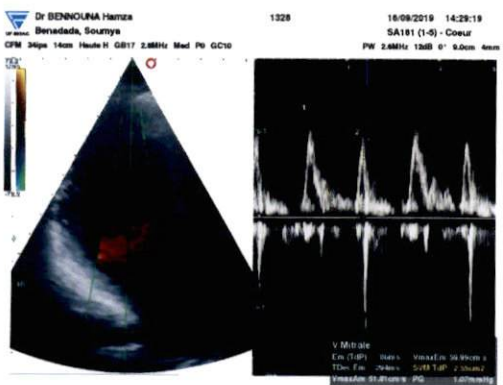
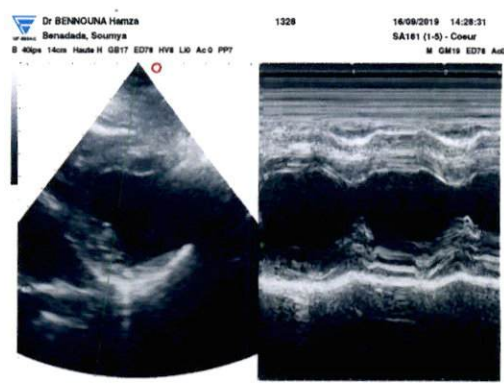
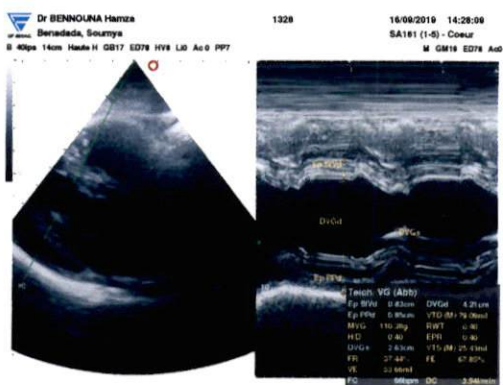
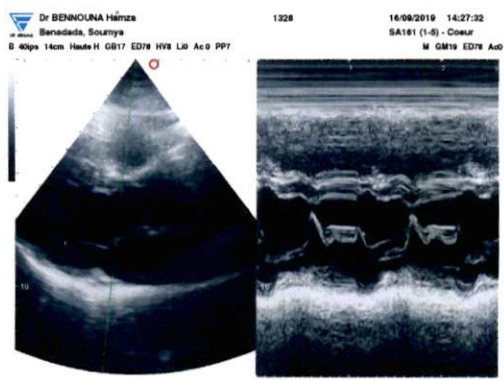
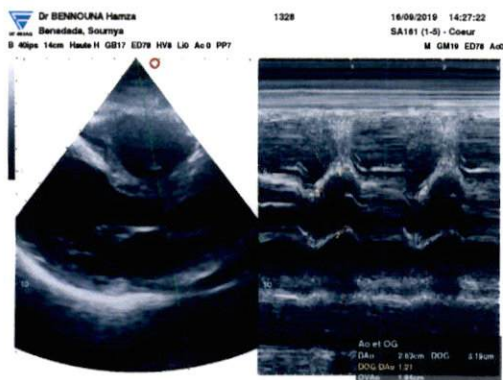

Nom: Soumya Benadada

Médecin Réf.

Date d'examen: 16/09/2019

Date de naissance:

Age:

Sexe:

Poids:

Taille:

SC:

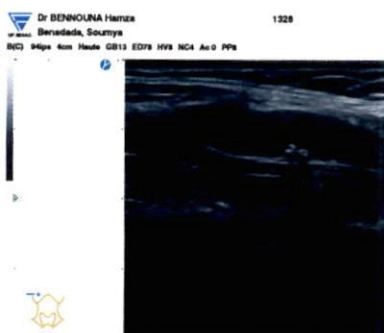
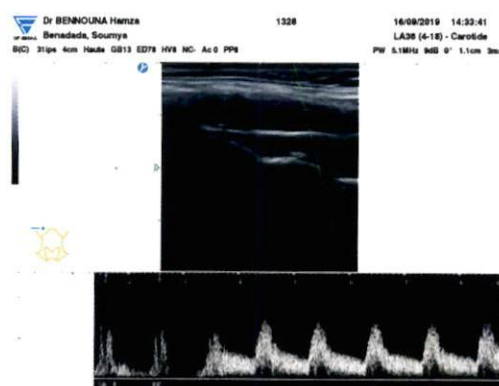
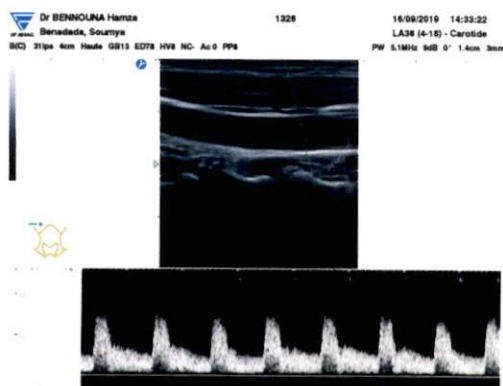
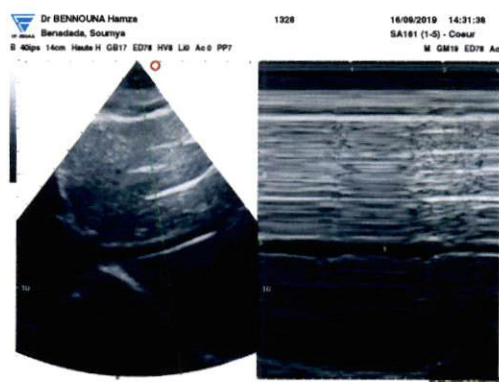

Docteur Hamza BENNOUNA

Diplômé de la Faculté de Médecine de Nancy

Spécialistes et Pathologie Cardiaque
et Vasculaire (Nancy)

Ancien Interne et Attaché des Hôpitaux de Nancy

Diplômé en Echographie et doppler Cardiaque
et Vasculaire (Nancy)

Capacité d'Aide Médicale Urgente (Nancy)

Capacité de Médecine de Catastrophe (Nancy)

الدكتور حمزة بنونة

خريج كلية الطب بنانسي (فرنسا)

اختصاصي في أمراض القلب والشرايين

طبيب سابقا بمستشفيات نانسي

خريج في الفحص الآلي للقلب والشرايين (نانسي)

خريج في طب المستعجلات بنانسي

ELECTROCARDIOGRAMME

Nom : BENADADA

Prénom : Soumya

Date de naissance : 12-07-58 Age : 61 ans

Date d'examen : 11-09-19 Heure :

Motif d'examen : فحص القلب

Traitements :

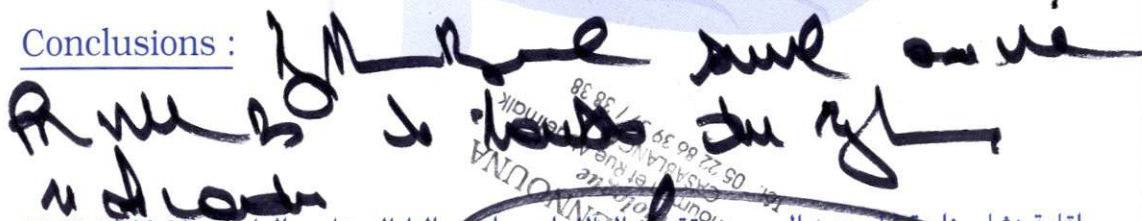
Conclusions : 

أقامة هشام، زاوية شارع عبد المومن، بقعة عبد الملك ابومروان

Résidence Hicham, Angle Bd Abdelmoumen et Rue Abdelmalek Abou Marouane - CASABLANCA

Téléphone : 05 22 86 39 39 - Urgences : 06 61 16 96 78 - Fax : 05 22 86 38 38

11-Sep-2019 17:01:01

CABINET DE CARDIOLOGIE DR BENNOUNA Hamza

FC 61
PR 132
QRSD 76
QT 402
QTc 405

--Axe--

P 71
QRS 36
T 65

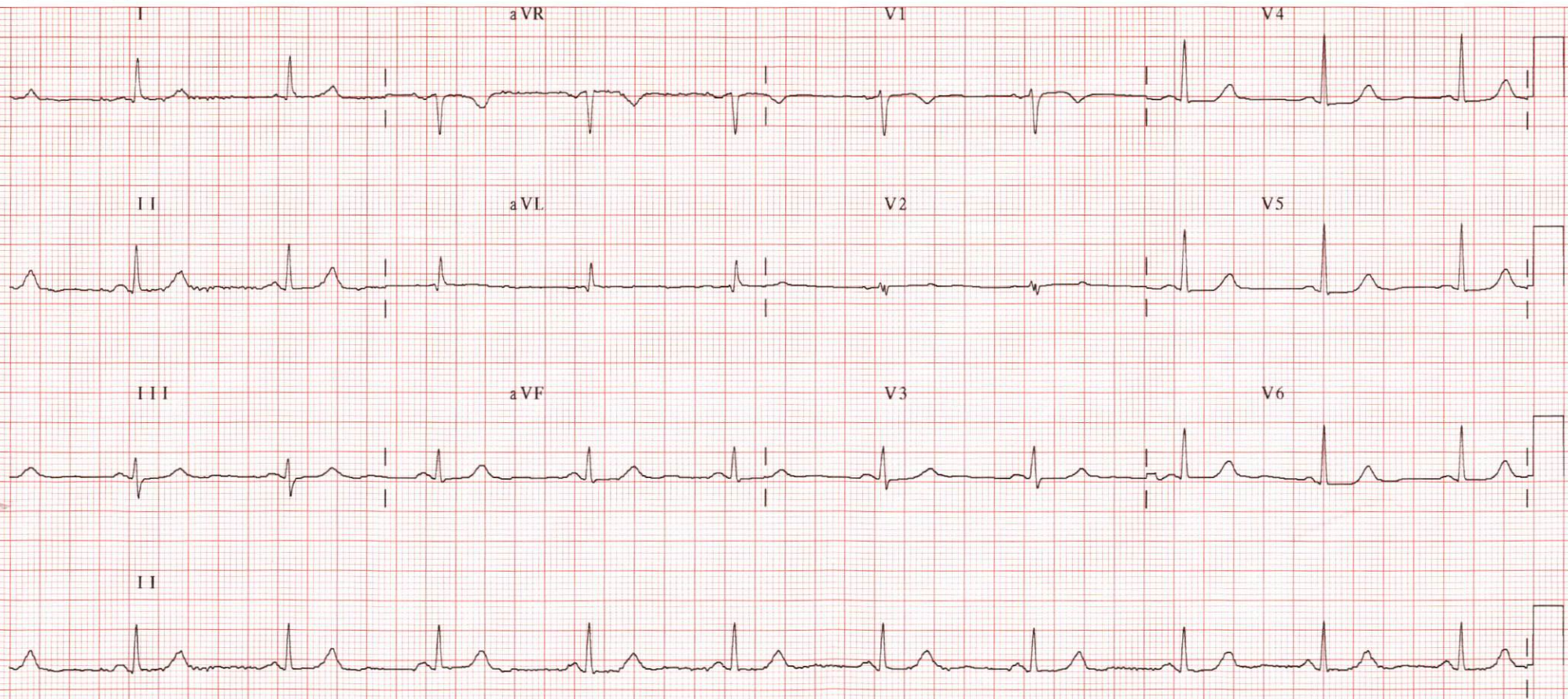

25 mm/s 10 mm/mV F ~ 0,5 Hz - 40 Hz W HP7F8 61103

ID: Protocole: BRUCE Point mesure ST
 Nom: BENADADA SOUMYA Tps étend: 6'17" (9.8 METs) Elev. iST: 40 ms
 Sexe: Femm Condition arr.: Depassement FC cible Pente ST: 60 ms
 Date naiss: 12/ 7/1958 (61 Ans) FC cible: 159 bpm 100 % deMHR (159 bpm)
 * cm/62.0 kg FC max: 165 bpm 104 % deMHR (159 bpm)
 VO2max est.: 23.3 ml/kg/min (6.7 METs 159 bpm)
 Condition: En bonne sante
 TA Repos: 110 / 70 mmHg TA Max: 160 / 80 mmHg
 Medicam:

Médecin: Opérateur:

***Comment:

***Symptom/Evnmnt:

Exercice
 Recup.

***Result. test:

%	40	50	60	70	75	80	90	100
FC (bpm)	64	80	95	111	119	127	143	159
METS	1.1	1.3	1.5	1.7	1.9	2.1	2.4	2.7
VO2 (ml/kg/min)	1.1	1.3	1.5	1.7	1.9	2.1	2.4	2.7
kcal/10min	1.1	1.3	1.5	1.7	1.9	2.1	2.4	2.7
Vitesse (km/h)	1.1	1.3	1.5	1.7	1.9	2.1	2.4	2.7
METS = 0.118 x FC - 12.1								

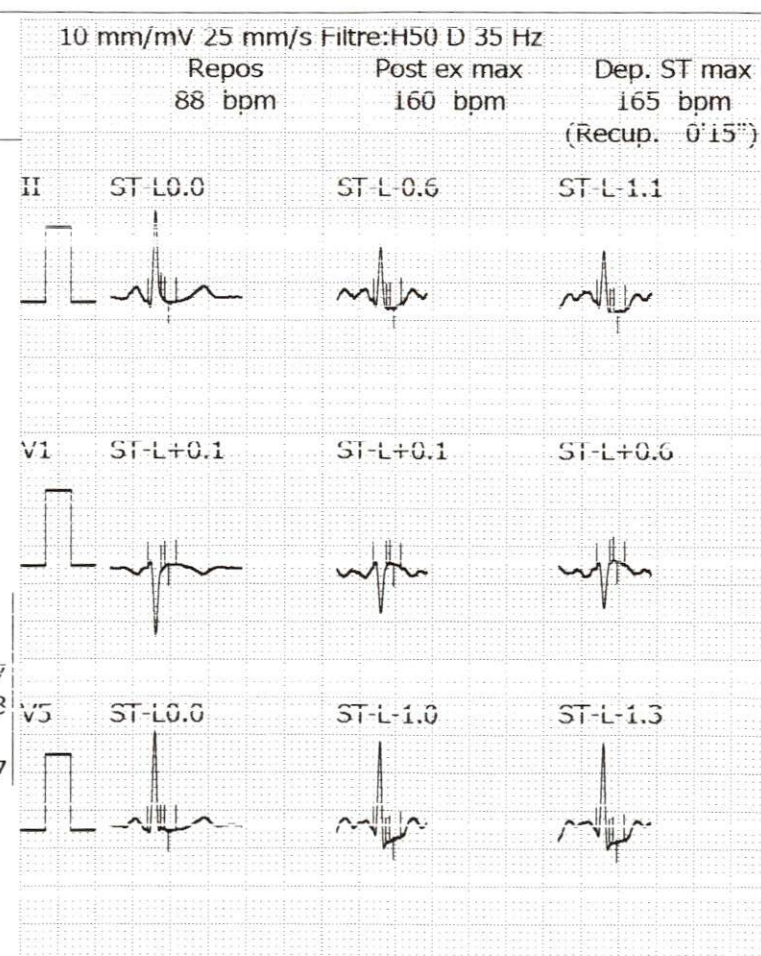

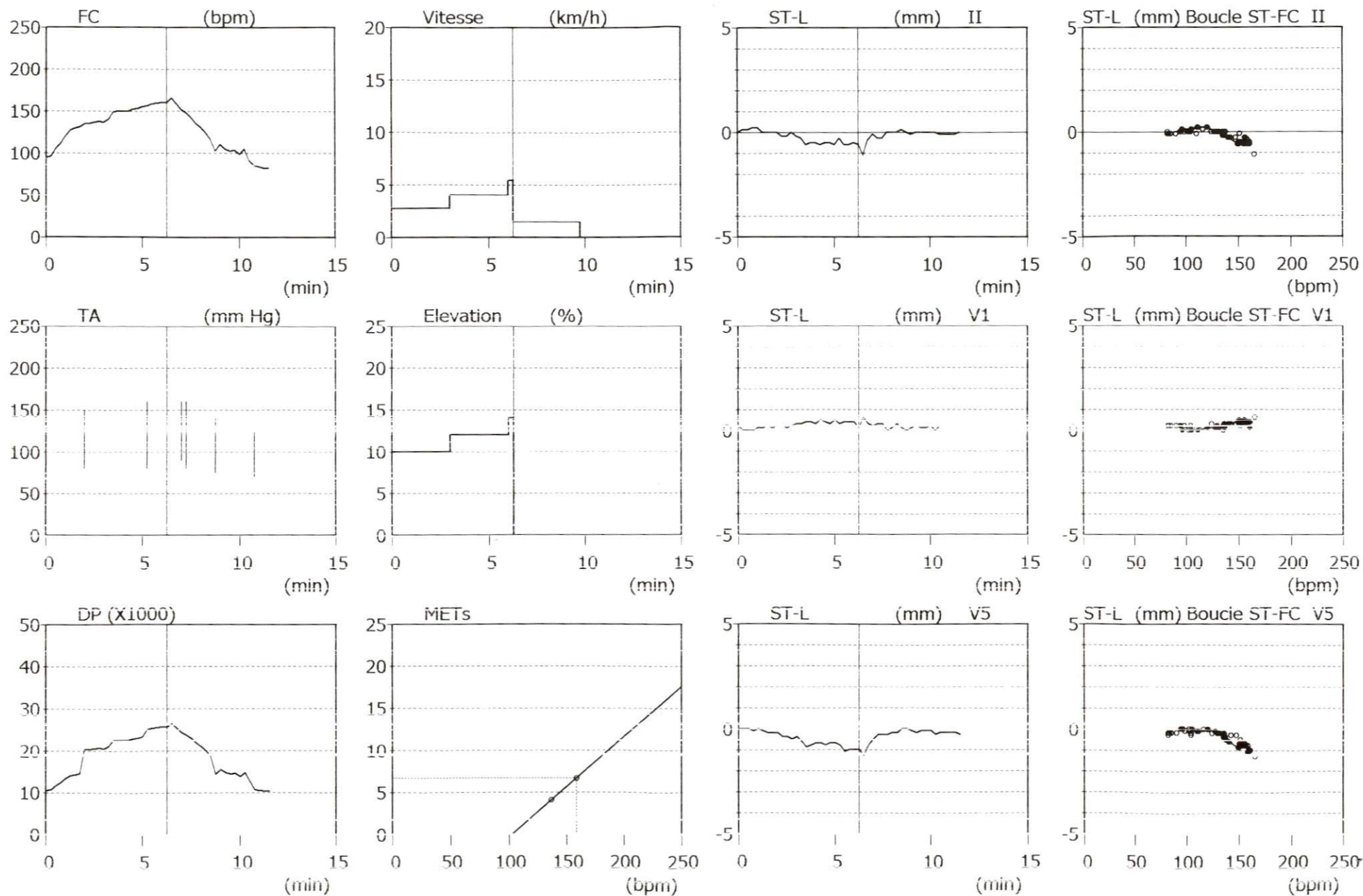

ID: Sexe: Femm
 Nom: BENADADA SOUMYA
 Date naiss: 12/ 7/1958 (61 Ans)
 * cm/62.0 kg
 TA Repos: 110 / 70 mmHg TA Max: 160 / 80 mmHg

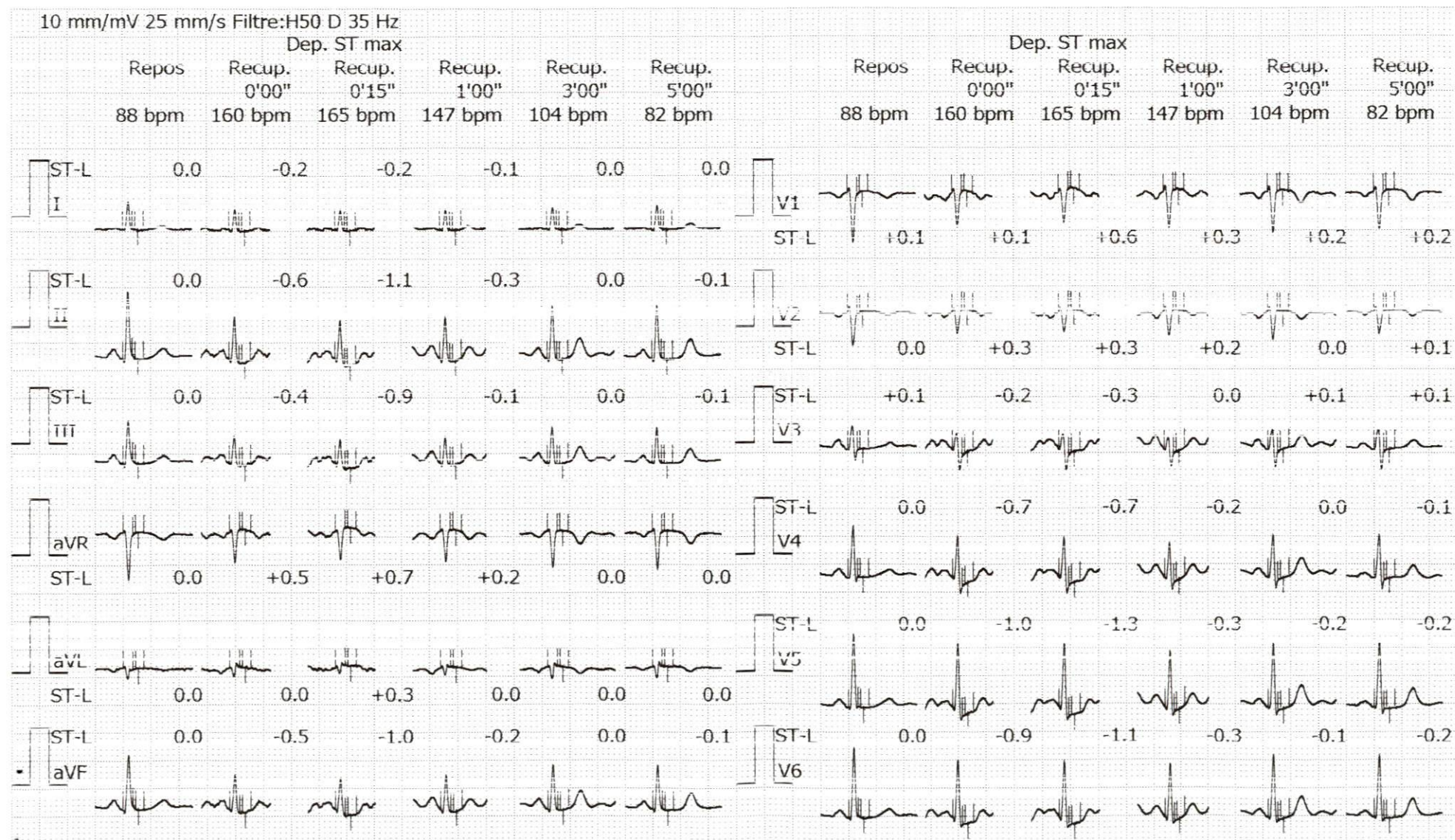

ID: Nom: BENADADA SOUMYA

	REPOS	Ex	Ex	Ex	Ex	Ex	Ex	Ex	Ex	Af	Af	Af	Af
		0'00"	1'00"	2'00"	3'00"	4'00"	5'00"	6'00"	0'00"	1'00"	2'00"	3'00"	
Vit. [km/h]	.*	2.7	2.7	2.7	4.0	4.0	4.0	5.4	1.5	1.5	1.5	1.5	
Elv. [%]	.*	10.0	10.0	10.0	12.0	12.0	12.0	14.0	0.0	0.0	0.0	0.0	
FC [bpm]	88	94	120	135	136	150	155	160	160	147	124	104	
TA [mmHg]	110/ 70*	110/ 70	110/ 70	150/ 80*	150/ 80	150/ 80	150/ 80	160/ 80*	160/ 80	160/ 80*	160/ 80	140/ 75*	
PD	9680	10340	13200	20250	20400	22500	23250	25600	25600	23520	19840	14560	

10 mm/mV 25 mm/s Filtre:H50 D 35 Hz

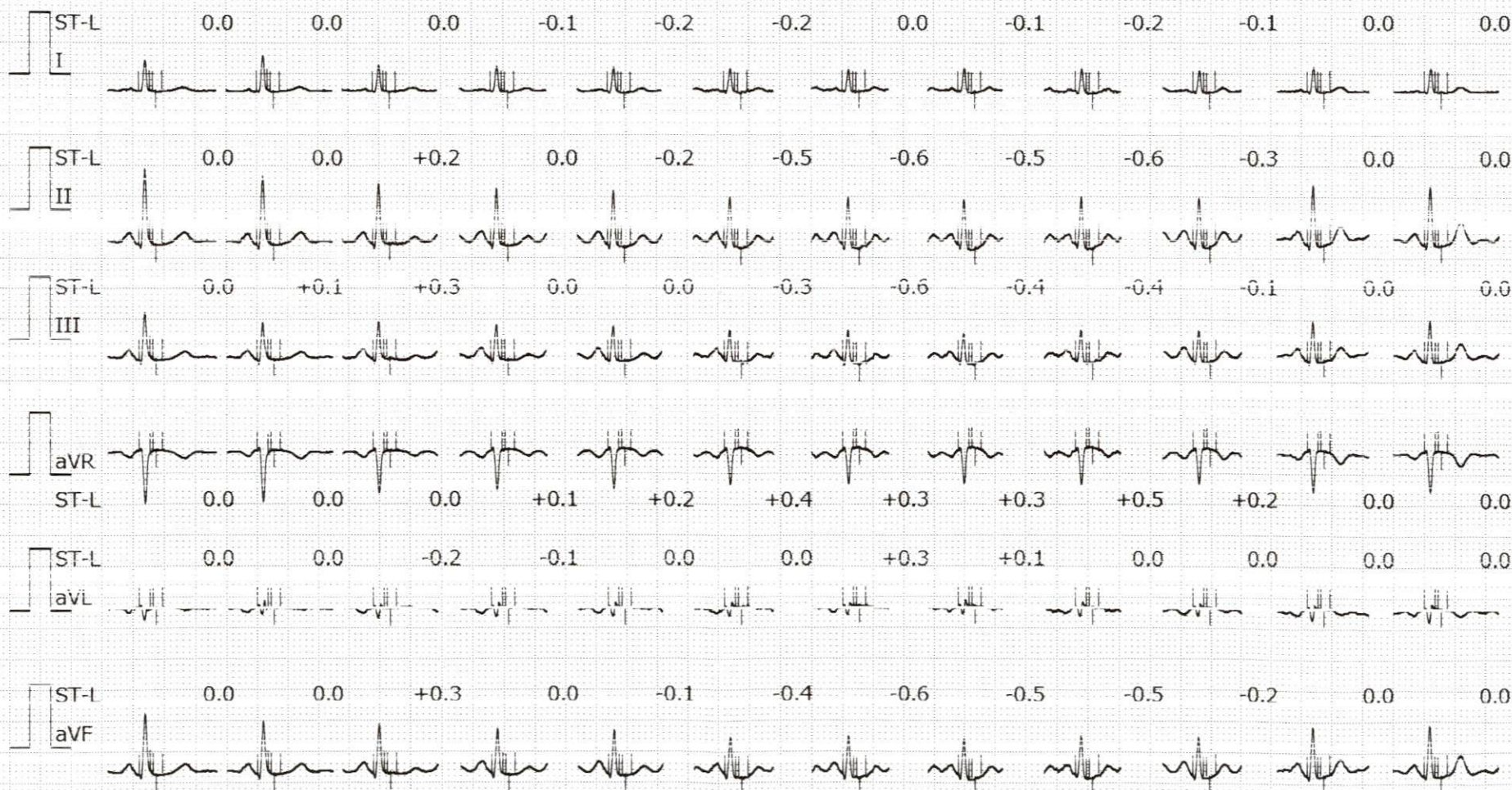

ID:	Nom: BENADADA SOUMYA												
	REPOS	Ex	Ex	Ex	Ex	Ex	Ex	Ex	Af	Af	Af	Af	
		0'00"	1'00"	2'00"	3'00"	4'00"	5'00"	6'00"	0'00"	1'00"	2'00"	3'00"	
Vit.	[km/h]	.*	2.7	2.7	2.7	4.0	4.0	4.0	5.4	1.5	1.5	1.5	1.5
Elv.	[%]	.*	10.0	10.0	10.0	12.0	12.0	12.0	14.0	0.0	0.0	0.0	0.0
FC	[bpm]	88	94	120	135	136	150	155	160	160	147	124	104
TA	[mmHg]	110/ 70*	110/ 70	110/ 70	150/ 80*	150/ 80	150/ 80	150/ 80	160/ 80*	160/ 80	160/ 80*	160/ 80	140/ 75*
PD		9680	10340	13200	20250	20400	22500	23250	25600	25600	23520	19840	14560

10 mm/mV 25 mm/s Filtre:H50 D 35 Hz

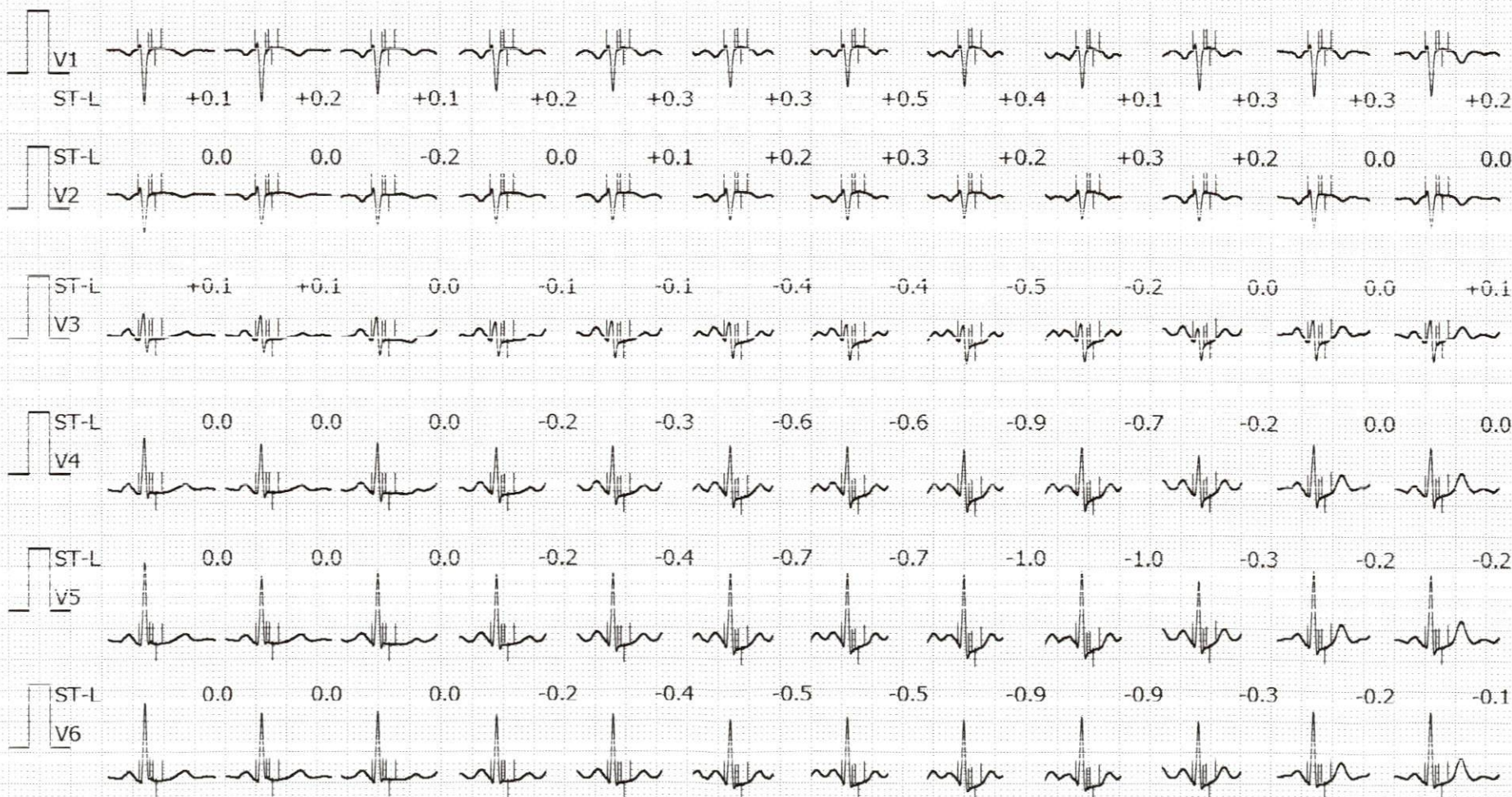

ID: Nom: BENADADA SOUMYA

		Af	Af
		4'00"	5'00"
Vit.	[km/h]	0.0	0.0
Elv.	[%]	0.0	0.0
FC	[bpm]	104	82
TA	[mmHg]	140/ 75	125/ 70*
PD		14560	10250

10 mm/mV 25 mm/s Filtre:H50 D 35 Hz



ID:

Nom: BENADADA SOUMYA

		Af	Af
		4'00"	5'00"
Vit.	[km/h]	0.0	0.0
Elv.	[%]	0.0	0.0
FC	[bpm]	104	82
TA	[mmHg]	140/ 75	125/ 70*
PD		14560	10250

10 mm/mV 25 mm/s Filtre:H50 D 35 Hz

