

RECOMMANDATIONS IMPORTANTES A LIRE POUR OBTENIR LES REMBOURSEMENTS ET EVITER LES REJETS

Conditions générales :

Le cadre réservé à l'adhérent doit être dûment renseigné.

Le cadre réservé au médecin doit être renseigné par le praticien lui-même notamment la nature de la maladie.

La validité de la feuille de soins est limitée à 3 mois à compter de la première consultation.

L'entente préalable est exigée pour toute hospitalisation médicale, chirurgicale, soins dentaires spéciaux, extractions multiples, parodontie orthodontie, prothèses dentaires, prothèses auditives ou orthopédiques ainsi que pour tous les actes effectués en série.

En cas d'accident, une déclaration précisant les causes et circonstances de l'accident est à joindre à la feuille de soins.

Pharmacie :

Les vignettes des médicaments doivent être obligatoirement jointes aux ordonnances.

Pour les médicaments sans vignettes une facture de la pharmacie doit être jointe.

Biologie et Biologie :

La facture ainsi qu'une copie des résultats des analyses ou du compte rendu (sous pli confidentiel) doivent être jointes à l'ordonnance médicale pour toute demande de remboursement.

Un pli confidentiel du médecin prescripteur des analyses ou radios peut être demandé par le médecin conseil de la mutuelle.

Optique :

L'ordonnance du médecin prescripteur et la facture de l'opticien sont à joindre à la feuille de soins.

Educateur :

L'entente préalable renseignée par le médecin prescripteur est exigée avant le début des séances de rééducations.

Pour le remboursement, la facture et le calendrier des séances effectuées sont à joindre à la feuille de soins.

Prothésiste :

En cas de prothèses ou de traitement canalaires, l'accord préalable renseigné sur la feuille de soins est obligatoire avant le début de traitement.

La facture doit être jointe à la feuille de soins pour toute demande de remboursement.

La radio-après soins est obligatoire en cas de prothèses ou de traitement canalaires.

Maladie et Affection Longue Durée ALD et ALC :

La déclaration de maladie chronique doit être renseignée par le médecin prescripteur et renouvelée tous les 6 mois.

Adresses Mails utiles

Réclamation : contact@mupras.com
Prise en charge : pec@mupras.com
Adhésion et changement de statut : adhesion@mupras.com

MUPRAS garantit le respect de la loi n° 09-08 relative à la protection des personnes physiques à l'égard du traitement des données à caractère personnel.

MUPRAS : Centre Allal Ben Abdellah - 6ème Etage Angle Rue Mohamed Fakir et Rue Allal Ben Abdellah - Quartier de l'Horloge
Casablanca 20000 - Tél. : 05 22 20 45 45 (LG) - Fax : 05 22 22 78 18 - www.mupras.com



Déclaration de Maladie

N° P19- 0045531

☐ Maladie ☐ Dentaire ☐ Optique ☐ Autres

Cadre réservé à l'adhérent (e)

Matricule : 1726 Société :

☐ Actif ☐ Pensionné(e) ☐ Autre :

Nom & Prénom : Mouna T. B. ABED RAZIN

Date de naissance :

Adresse : Avenue de la Rue 115 N° 18 Casablanca

Tél. : 0661 346 824 Total des frais engagés : Dhs

Cadre réservé au Médecin

Cachet du médecin :

Date de consultation : / /

Nom et prénom du malade : Age :

Lien de parenté : ☐ Lui-même ☒ Conjoint ☐ Enfant

Nature de la maladie :

En cas d'accident préciser les causes et circonstances :

Dans le cas où la maladie aurait un caractère confidentiel, communiquer les renseignements sous pli confidentiel à l'attention du médecin conseil de la Mutuelle.

J'atteste sur l'honneur l'exactitude des renseignements portés sur la présente déclaration. Je déclare avoir pris connaissance de la clause relative à la protection des données personnelles.

Fait à : Le :

Signature de l'adhérent(e) :



SOINS ET PROTHESES DENTAIRES

Le praticien est prié de présenter la dent traitée, l'acte pratiqué et indiquer la nature des soins.

Veuillez fournir une facture

Veuillez joindre les radiographies en cas de prothèses ou de traitement canaux, ainsi que le bilan de l'ODF.

SOINS DENTAIRES	Dents Traitées	Nature des soins	Coefficient	Coefficient des travaux								
O.D.F. Prothèses dentaires	Détermination du coefficient masticatoire											
	<table border="1"> <tr> <td>25533412</td> <td>21433552</td> </tr> <tr> <td>00000000</td> <td>00000000</td> </tr> <tr> <td>00000000</td> <td>00000000</td> </tr> <tr> <td>35533411</td> <td>11433553</td> </tr> </table>		25533412	21433552	00000000	00000000	00000000	00000000	35533411	11433553		
	25533412	21433552										
	00000000	00000000										
00000000	00000000											
35533411	11433553											
(Création, Remont, adjonction)												
Fonctionnel, thérapeutique, nécessaire à la profession												

VOLET ADHERENT	NOM :	Mle
DECLARATION N°	W18-340468	
Date de Dépôt	Montant engagé	Nbre de pièces Jointes
Durée de validité de cette feuille est de (3) trois mois		
Il est entendu que le règlement est conditionné par la fourniture de tous les justificatifs exigés par la Mutuelle		



W18-340468

DATE DE DEPOT

...../...../201...

A REMPLIR PAR L'ADHERENT		Mle	1726
Nom & Prénom		MOURATIB Abdelmehdi	
Fonction :	Retraite	Phones :	06 33 68 94
Mail			
MEDECIN	Prénom du patient MOURATIB Halima		
Adhérent <input type="checkbox"/> Conjoint <input checked="" type="checkbox"/> Enfant <input type="checkbox"/>	Age	6/06/19	Date 19/06/2019
Nature de la maladie		Date 1ère visite	
S'agit-il d'un accident : Causes et circonstances			
Nature des actes		Nbre de Coefficient	Montant détaillé des honoraires
Consultation		61	150,00 DH
PHARMACIE		Date	19/06/19
Montant de la facture		30070	
ANALYSES - RADIOGRAPHIES		Date	21/06/19
Désignation des Coefficients	Montant détaillé des Honoraires		
130	160 DH		
AUXILIAIRES MEDICAUX		Date	
Nombre		Montant détaillé des Honoraires	
AM	PC	IM	IV

Dr. Aouatif MCHAKKAR
Médecin Généraliste
BAGHDAD, Rue 142, N°20
Ain Chock - Casablanca
Tel : 0522 51 40 00

PHARMACIE EL YACOUT
Avenue Bagdad N°43 Quartier
El Yacout - Ain Chock - Casablanca
Tel: 0522 50 75 39

LABORATOIRE EL KHALIL
Dr. EL KHALIL
BAGHDAD, Rue 142, N°20
Ain Chock - Casablanca
Tel : 0522 51 40 00

Docteur Aouatif MCHAKKAH

Médecine Générale

Lauréate de la Faculté de Médecine
et de Pharmacie de CASABLANCA



الدكتورة عواطف أمشكح

الطب العام

خريجة كلية الطب والصيدلة
بالدار البيضاء

- Suivi de Grossesse
- Gynécologie et Stérilité
- Pose et Retrait de Stérilet
- Echographie Générale et Endovaginale
- Maladies Chroniques
- Médecin agréé pour les Permis de Conduire

- تتبع الحمل
- أمراض النساء والعقم
- وضع وإزالة اللولب
- الفحص الداخلي بالصدى
- الأمراض المزمنة
- طبية مرخصة للفحص الطبي لرخصة السياقة

Casablanca, le 19/06/2019

Mme =

MCHAKKAH

Itali

6250

1

PHARMACIE EL YACOUT

Avenue Baghdad N°43 Quartier
Yacout - Ain Chock - Casablanca
Tél: 0522 50 76 39

Unigpas



110 →

5280

2

Ban

Auler

Agadir

AMM N° : 569/17 DMP/21/NRO
LOT : 18299
PER : 04-2021
PPV : 52.80 DH

9640

3

Fluorim'zeu

1000000

1064

MCHAKKAH
190559
03
6250

Agadir-Maroc
Dr. M. EL BOUHMADI, F.
AMM N°: 24/18DMP/21/
P.P.V.: 96.40 DHS

شارع بغداد، 142 الرقم 20 -
Casablanca - Tél : 0522 52 30 00

8900

(4)

(28)

Dr. Aouatif MCHAKKAH
Médecine Générale
Bd. BAGHDAD Rue 142, N°20
1er Etage, Ain Chock - Casablanca
Tél: 0522 52 30 00

SEDAST CRIL (7)

1 milliard 1000
x 20

mercredi

115

T= 30070

PHARMACIE EL YACOUT
Avenue Baghdad N°43 Quartier
El Yacout - Ain Chock - Casablanca
Tél: 0522 50 76 39

5	10	21
LOT	PER	
Prix	89,00	
89,00		

Docteur Aouatif MCHAKKAH

Médecine Générale

Lauréate de la Faculté de Médecine
et de Pharmacie de CASABLANCA

- Suivi de Grossesse
- Gynécologie et Stérilité
- Pose et Retrait de Stérilet
- Echographie Générale et Endovaginale
- Maladies Chroniques
- Médecin agréé pour les Permis de Conduire



الدكتورة عواطف أمشكح

الطب العام

خريجة كلية الطب والصيدلة
بالدار البيضاء

- تتبع الحمل
- أمراض النساء والعقم
- وضع وإزالة اللولب
- الفحص الداخلي بالصدى
- الأمراض المزمنة
- طبية مرخصة للفحص الطبي لرخصة السياقة

Casablanca, le 19/06/2019.

م.م. =

Halima

MOURATIB

Fauve

Caaf

@

Hamdy

Dr. Aouatif MCHAKKAH
Médecine Générale
Bd. BAGHDAD - Rue 142, N°20
1er Etage, Ain Chock - Casablanca
Tél : 0522 52 30 00

LABORATOIRE EL KHALIL
Dr. Hoda OUALI ALAMI
Médecine Générale
Bd. BAGHDAD - Rue 142, N°20
1er Etage, Ain Chock - Casablanca
Tél : 0522 52 30 00

LABORATOIRE EL KHALIL
Mme MOURATIB Halima
Né(e) le : 01-01-1955 F
1906210027
A coller sur l'ordonnance

ORDO



مختبر الخليل للتحليلات الطبية و البيولوجية

LABORATOIRE EL KHALIL D'Analyses Médicales et Biologiques

Biochimie - Bactériologie - Hématologie - Immunologie - Hormonologie - Oncologie - Parasitologie - Mycologie - Virologie - Spermiologie

Dr. Hoda OUALI ALAMI

Médecin Biologiste
Diplômée de la Faculté de Médecine de Rabat

د. هدى الوالي العلمي

INPE :



093061166

FACTURE N° : 1906210027

Casablanca le 21-06-2019

Mme Halima MOURATIB

Demande N° 1906210027

Analyses :

Récapitulatif des analyses

CN	Analyse	Val	Clefs
0118	Glycémie	B30	B
0119	Hémoglobine glycosylée	B100	B

Total des B : 130

TOTAL DOSSIER : 160.00DH

Arrêtée la présente facture à la somme de : cent soixante dirhams

LABORATOIRE EL KHALIL
Dr. Hoda OUALI ALAMI
Médicine Biologiste
Diplômée de la Faculté de Médecine de Rabat
N° de téléphone : 0522526252 / 0522211090

252, Bd. EL KHALIL , Hay My Abdellah, Ain Chok, Casablanca- Tél : 0522526252 / FAX:
0522211090

E-Mail : labo.elkhalil@gmail.com - Patente N : 34046060 - I.F.N : 15214903 - CNSS : 4204096

ICE : 001603906000091



Date du prélèvement : 27-08-2019

Code patient : 1508170032

Né(e) le : 28-01-1955 (64 ans)

Mr Abderrahim MOURATIB

Dossier N° : 1908270049

Prescripteur : Dr MUSTAPHA OUDRHIRI



BIOCHIMIE SANGUINE

Protéine C-réactive (CRP)

12,7 mg/L (<5,0)

(Immunoturbidimétrie - AU 480 BECKMAN COULTER)

21-06-2019

Hémoglobine glyquée (HbA1c)

7,4 % (4,0-6,0)

(Tosoh Biosciences GX - HPLC)

7,6

Variant Hémoglobine

Absence de variant d'hémoglobine

Valeurs de référence :

Sujet normoglycémique : 4,00 à 6,00 % de l'hémoglobine totale.

Sujet diabétique équilibré : objectif ciblé autour de 6,50 %.

Diabète mal équilibré : taux supérieur à 8,50 %.

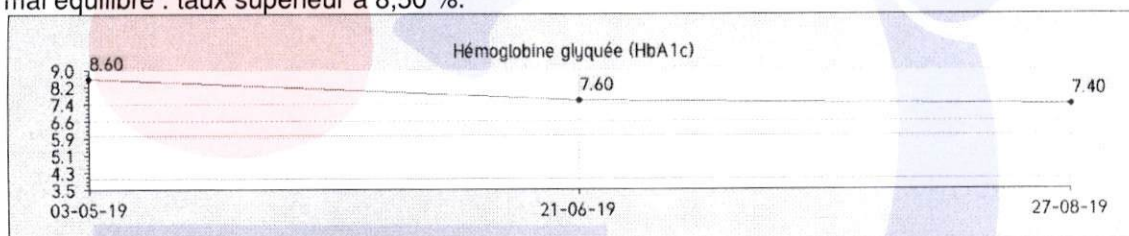

Validé par : Dr Hoda OUALI ALAMI

* RAPPORT D'ANALYSE *

LABORATOIRE EL KHALIL

2019/08/27 10:53

TOSOH NO: 0009 1B 0000 09 VO1.20

ID: 0001 09 27-08-19

CAL(N) = 1.1200X + 0.6396

TP 638

NCM	%	TEMPS	AIRE
FP	0.0	0.00	0.00
A1A	0.6	0.24	8.59
A1B	1.0	0.32	13.82
F	0.6	0.45	7.75
LA1C+	2.6	0.55	35.99
SA1C	7.4	0.68	83.36
A0	89.2	1.04	1230.01
AIRE TOTALE			1379.52

HbA1c 7.4%

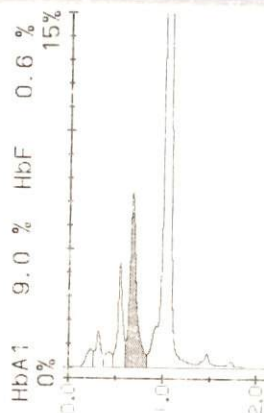

LABORATOIRE EL KHALIL
Dr. Hoda OUALI ALAMI
Médecin Biologiste
24 rue Hassa, 1er étage, Hay Moulay Abdallah, Ain Chock - Casablanca
Tél: 05 22 52 62 52 / Fax: 05 22 21 10 90 / E-mail: labo.elkhalil@gmail.com / E-mail: h.oualialami@gmail.com
N°: 622200176 / N°: 151214903 / N°: 4204096 / R.C: 421712 / I.C.E: 001402804000001