

# RECOMMANDATIONS IMPORTANTES A LIRE POUR ACTIVER LES REMBOURSEMENTS ET EVITER LES REJETS

## Conditions générales :

Le cadre réservé à l'adhérent doit être dûment renseigné.  
Le cadre réservé au médecin doit être renseigné par le praticien lui-même notamment la nature de la maladie.  
La validité de la feuille de soins est limitée à 3 mois à compter de la première consultation.  
L'entente préalable est exigée pour toute hospitalisation médicale, chirurgicale, soins dentaires spéciaux, extractions multiples, parodontie orthodontie, prothèses dentaires, prothèses auditives ou orthopédiques ainsi que pour tous les actes effectués en série.  
En cas d'accident, une déclaration précisant les causes et circonstances de l'accident est à joindre à la feuille de soins.

## Pharmacie :

Les vignettes des médicaments doivent être obligatoirement jointes aux ordonnances.  
Pour les médicaments sans vignettes une facture de la pharmacie doit être jointe.

## Diagnostique et Biologie :

La facture ainsi qu'une copie des résultats des analyses ou du compte rendu (sous pli confidentiel) doivent être jointes à l'ordonnance médicale pour toute demande de remboursement.  
Un pli confidentiel du médecin prescripteur des analyses ou radios peut être demandé par le médecin conseil de la mutuelle.

## Optique :

L'ordonnance du médecin prescripteur et la facture de l'opticien sont à joindre à la feuille de soins.

## Rééducation :

L'entente préalable renseignée par le médecin prescripteur est exigée avant le début des séances de rééducations.  
Pour le remboursement, la facture et le calendrier des séances effectuées sont à joindre à la feuille de soins.

## Prothèse dentaire :

En cas de prothèses ou de traitement canalaires, l'accord préalable renseigné sur la feuille de soins est obligatoire avant le début de traitement.  
La facture doit être jointe à la feuille de soins pour toute demande de remboursement.  
La radio-après soins est obligatoire en cas de prothèses ou de traitement canalaires.

## Maladie et Affection Longue Durée ALD et ALC :

La déclaration de maladie chronique doit être renseignée par le médecin prescripteur et renouvelée tous les 6 mois.

## Adresses Mails utiles

Réclamation : contact@mupras.com  
Prise en charge : pec@mupras.com  
Adhésion et changement de statut : adhesion@mupras.com

MUPRAS garantit le respect de la loi n° 09-08 relative à la protection des personnes physiques à l'égard du traitement des données à caractère personnel.

MUPRAS : Centre Allal Ben Abdellah - 6ème Etage Angle Rue Mohamed Fakir et Rue Allal Ben Abdellah - Quartier de l'Horloge Casablanca 20000 - Tél. : 05 22 20 45 45 (LG) - Fax : 05 22 22 78 18 - www.mupras.com



## Déclaration de Maladie : N° P19- 0011110

☐ Maladie ☐ Dentaire ☐ Optique ☐ Autres

### Cadre réservé à l'adhérent (e)

Matricule : 849 Société :  
☐ Actif ☒ Pensionné(e) ☐ Autre :  
Nom & Prénom : CHELLIA ABDALLAH Date de naissance : 01-12-1950  
Adresse : Rte NADIR, App. 13 EL OULIAM - EL OULFA - CASABLANCA  
Tél. : 661338891 Total des frais engagés : 1633,80 Dhs

### Cadre réservé au Médecin

Cachet du médecin :

Docteur BOUGHALEB Fayçal  
Cardiologue  
Bd Rachidi - Casablanca

Date de consultation : 21/09/2019

Nom et prénom du malade : CHELLIA ABDALLAH Age : 59

Lien de parenté : ☒ Lui-même ☐ Conjoint ☐ Enfant

Nature de la maladie : H.M. - F.A. - chole

En cas d'accident préciser les causes et circonstances

Dans le cas où la maladie aurait un caractère confidentiel, communiquer les renseignements sous pli confidentiel à l'attention du médecin conseil de la Mutuelle.

J'atteste sur l'honneur l'exactitude des renseignements portés sur la présente déclaration. Je déclare avoir pris connaissance de la clause relative à la protection des données personnelles.

Fait à : CASABLANCA Le : 25/09/2019

Signature de l'adhérent(e) : [Signature]





41,80

41,80

G  
IO  
m  
H

Exploration Cardiovasculaire

Sur Rendez-vous

الدكتور فيصل بوغالاب

طبيب أمراض القلب

متخصص في أمراض القلب

الشرايين وارتفاع الضغط الدموي

بالموعد

Casablanca, le

21/09/19

الدار البيضاء في

Mr. Amine Abdeljel

Sanofi-aventis Maroc  
Route de Rabat - R.P.1  
Ain sebaâ Casablanca  
Co-aprovel 300mg/25mg, b28  
P.P.V : 251,00 DH

Sanofi-aventis Maroc  
Route de Rabat - R.P.1  
Ain sebaâ Casablanca  
Co-aprovel 300mg/25mg, b28  
P.P.V : 251,00 DH

6 118001 081554

Sanofi-aventis Maroc  
Route de Rabat - R.P.1  
Ain sebaâ Casablanca  
Co-aprovel 300mg/25mg, b28  
P.P.V : 251,00 DH

Sanofi-aventis Maroc  
Route de Rabat - R.P.1  
Ain sebaâ Casablanca  
Co-aprovel 300mg/25mg, b28  
P.P.V : 251,00 DH

6 118001 081554

Coaprovel 300/25

1 Cp 1/2  
Aviscordy 1/2

1/2 Cp x 21

Amarel 1mg

1/2 Cp le matin  
1 Cp le soir

1333,80

PHARMACIE HAY EL WIAM  
25, Bd Rachidi - Casablanca  
Tél: 05 22 91 17 31 Fax: 05 22 91 56 44

(traitement de 3 (Trois) mois)

AMAREL 1MG  
CP B30  
P.P.V : 510DH10  
AMAREL 1MG  
CP B30  
P.P.V : 510DH10  
6 118000 060024

AMAREL 1MG  
CP B30  
P.P.V : 510DH10  
AMAREL 1MG  
CP B30  
P.P.V : 510DH10  
6 118000 060024

Docteur BOUGHALEB Faycal  
Cardiologue  
24, Bd Rachidi - Casablanca  
Tél.: 05 22 26 55 11



# ECG

Dr BOUGHALEB Faycal

NOM: abdelah chelliq ID : Genre : Homme Age : 68 DDN : 01-10-1950 Date Test : 21-09-2019 13:18  
Case #: Investigation #: Médecin Référent: Dr BOUGHALEB Faycal

10mm/mV 25mm/s

Filtre Principal: On Filtre ADS: On

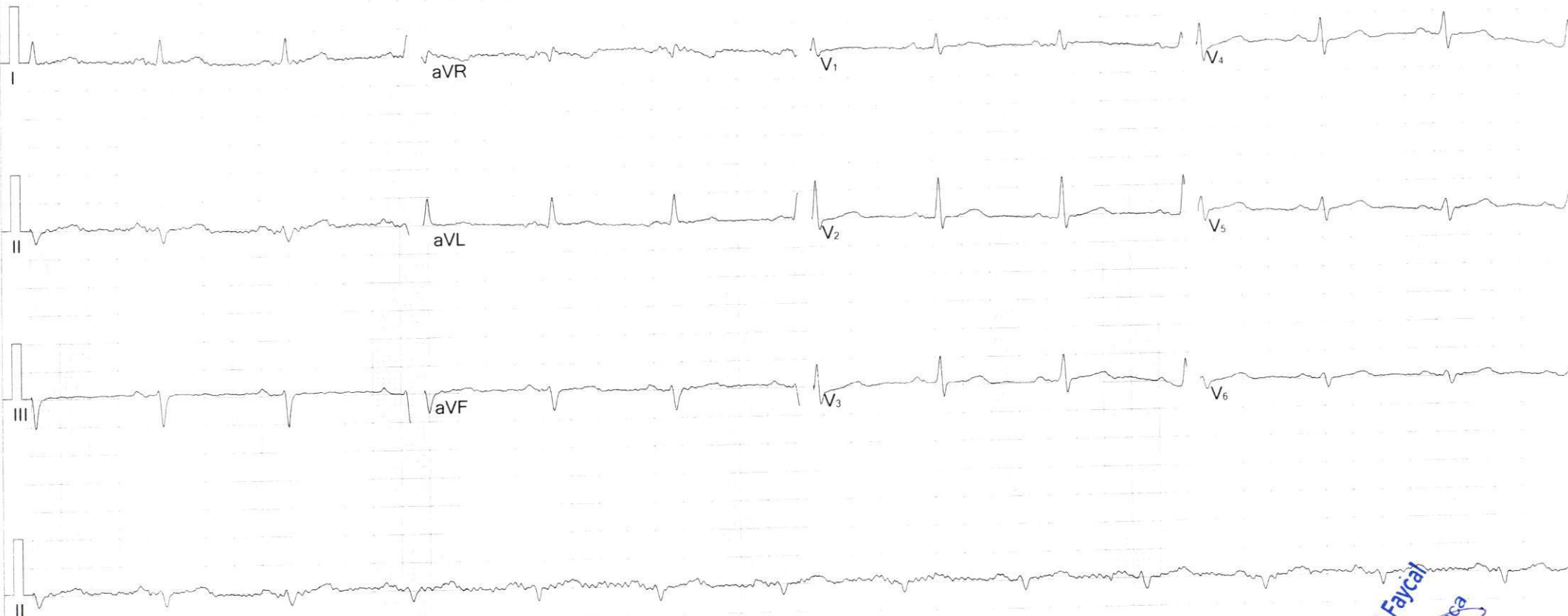

|                |         |                 |             |
|----------------|---------|-----------------|-------------|
| Fréquence :    | 1000 Hz | Interval. QT :  | 222 ms      |
| Durée ECG :    | 14 s    | Interval. QTc : | 253 ms      |
| FC :           | 78 bpm  | Axe P :         | 52.6°       |
| Durée P :      | 95 ms   | Axe QRS :       | -46.3°      |
| Durée QRS :    | 79 ms   | Axe T :         | 13.8°       |
| Durée T :      | 113 ms  | RV5/SV1 :       | 0.12/0.06mV |
| Interval. PQ : | 168 ms  | RV5+SV1 :       | 0.18mV      |

Suggestion :  
Total Batts 18, Batts Normaux 18,\*\*\* Déviation axe gauche anormale - constant avec maladie pulmonaire,  
Intervalle QT court, ECG Anormal ECG,

Docteur BOUGHALEB Faycal  
Cardiologue  
24, Bd Rachidi - Casablanca  
Tél : 05 22 26 50 11

Signature Médecin: