

RECOMMANDATIONS IMPORTANTES A LIRE POUR ACTIVER LES REMBOURSEMENTS ET EVITER LES REJETS

Conditions générales :

- Le cadre réservé à l'adhérent doit être dûment renseigné.
- Le cadre réservé au médecin doit être renseigné par le praticien lui-même notamment la nature de la maladie.
- La validité de la feuille de soins est limitée à 3 mois à compter de la première consultation.
- L'entente préalable est exigée pour toute hospitalisation médicale, chirurgicale, soins dentaires spéciaux, extractions multiples, parodontie orthodontie, prothèses dentaires, prothèses auditives ou orthopédiques ainsi que pour tous les actes effectués en série.
- En cas d'accident, une déclaration précisant les causes et circonstances de l'accident est à joindre à la feuille de soins.

Pharmacie :

- Les vignettes des médicaments doivent être obligatoirement jointes aux ordonnances.
- Pour les médicaments sans vignettes une facture de la pharmacie doit être jointe.

Radiologie et Biologie :

- La facture ainsi qu'une copie des résultats des analyses ou du compte rendu (sous pli confidentiel) doivent être jointes à l'ordonnance médicale pour toute demande de remboursement.
- Un pli confidentiel du médecin prescripteur des analyses ou radios peut être demandé par le médecin conseil de la mutuelle.

Optique :

- L'ordonnance du médecin prescripteur et la facture de l'opticien sont à joindre à la feuille de soins.

Rééducation :

- L'entente préalable renseignée par le médecin prescripteur est exigée avant le début des séances de rééducations.
- Pour le remboursement, la facture et le calendrier des séances effectuées sont à joindre à la feuille de soins.

Dentaire :

- En cas de prothèses ou de traitement canalaires, l'accord préalable renseigné sur la feuille de soins est obligatoire avant le début de traitement.
- La facture doit être jointe à la feuille de soins pour toute demande de remboursement.
- La radio-après soins est obligatoire en cas de prothèses ou de traitement canalaires.

Maladie et Affection Longue Durée ALD et ALIC :

- La déclaration de maladie chronique doit être renseignée par le médecin prescripteur et renouvelée tous les 6 mois.

Adresses Mails utiles

- Réclamation : contact@mupras.com
- Prise en charge : pec@mupras.com
- Adhésion et changement de statut : adhesion@mupras.com

La MUPRAS garantit le respect de la loi n° 09-08 relative à la protection des personnes physiques à l'égard du traitement des données à caractère personnel.

MUPRAS : Centre Allal Ben Abdellah - 6ème Etage Angle Rue Mohamed Fakir et Rue Allal Ben Abdellah - Quartier de l'Horizon



MUPRAS

Mutuelle de Prévoyance
& d'Actions Sociales
de Royal Air Maroc

Déclaration de Maladie

N° W19-459408

☒ Maladie

☐ Dentaire

☐ Optique

☐ Autre

Cadre réservé à l'adhérent (e)

Matricule : 1157 Société : Royal Air Maroc
☐ Actif ☒ Pensionné(e) ☐ Autre :
 Nom & Prénom : HAMAYED ELMILI Rafik
 Date de naissance : 07/08/1935
 Adresse : 11 Rue de la Mer Baltique
 Ain Diab - CASABLANCA
 Tél. : 0522797007 Total des frais engagés :

Cadre réservé au Médecin

Cachet du médecin :

Date de consultation : 26/9/2019

Nom et prénom du malade : Hamayed E. Rafik Age :

Lien de parenté : ☒ Lui-même ☐ Conjoint ☐ Enfant

Nature de la maladie : ELHO Pour A. Dorte A. Dorte

En cas d'accident préciser les causes et circonstances :

Dans le cas où la maladie aurait un caractère confidentiel, communiquer les renseignements sous pli confidentiel à l'attention du médecin conseil de la Mutuelle.

J'atteste sur l'honneur l'exactitude des renseignements portés sur la présente déclaration. Je
 avoir pris connaissance de la clause relative à la protection des données personnelles.

Fait à : Casablanca Le : 28 OCT. 2019

Signature de l'adhérent(e) :

[illegible]

03 PATHOLOGIE CARDIO-VASCULAIRE

92200 NEUILLY SUR SEINE

92 110578 9 Tél. : 01 47 45 44 50

[illegible]

ANALYSES - RADIOGRAPHIES			
Cachet et signature du Laboratoire et du Radiologue	Date	Désignation des Coefficients	Montant des Honoraires

AUXILIAIRES MEDICAUX						
Cachet et signature du Particien	Date des Soins	Nombre				Montant détaillé des Honoraires
		A M	P C	I M	I V	

[illegible]

VISA ET CACHET DU PRATICIEN ATTESTANT LE DEVIS

VISA ET CACHET DU PRATICIEN ATTESTANT L'EXEC

(aucun objet)

3 messages

ROCHA Angela <angela.rocha@aphp.fr>

27 septembre 2018 à 15:02

À : "Rafik Hamayed - El Mili (rafik.hamayed@gmail.com)" <rafik.hamayed@gmail.com>

Bonjour

Le Pr MESSAS a vu avec le PR ACHOUH il faut faire une échographie tous les 6 mois et un IRM tous les ans

Bien à vous

Cordialement

Angela ROCHA

Secrétariat du chef de service médecine vasculaire

Professeur Emmanuel MESSAS

Tel : 01 56 09 37 55

Fax : 01 56 09 30 65

angela.rocha@aphp.fr

Docteur Marc **JOBBE DUVAL**
CARDIOLOGUE
Explorations cardio-vasculaires

Neuilly, le 26/ 09 / 2019

11 Rue d'Orléans
92200 Neuilly sur Seine
Tel : 01 47 45 44 50

ECHOCARDIOGRAMME DOPPLER / COULEUR

Nom : **HAMAYED ELMILI**
Demandé par : **PR MESSAS**
Indication : **BILAN AA ASCENDANTE**

Prénom : **RAFIK**

Age : **80 ans**

MESURES :

Aorte (mm)	OG (mm)	VD (mm)	VGTD (mm)	VGTS (mm)	SD / SS (mm)	PPD/PPS (mm)	FE (%)	FR (%)	IMVG (g/m ²)
34	42	25	55	33	11/20	11/20	69	39	127

AORTE : Valves modérément épaissies. Amplitude d'ouverture à 23 mm. Pas de bicuspidie

Doppler : Flux Doppler antérograde avec gradient systolique à 5.48.5 mmHg. IA holodiastolique

Couleur : IA holodiastolique avec jet restant dans la chambre de chasse

Diamètre à l'anneau : 26 mm

Diamètre valsalva : 38 mm

Diamètre aorte ascendante : 48.3 mm

MITRALES : Valves modérément épaissies. Pas de prolapsus de valve. Amplitude d'ouverture normale

Doppler : E/A = 0.71.5 SM = 3.9 cm2. Pas de fuite mitrale

Couleur : RAS

TRICUSPIDE : Fuite tricuspide permettant de déterminer la PAPS à 24 mmHg

VENTRICULE GAUCHE

Cinétique segmentaire et globale normale

Pas de dilatation du VG pas d'hypertrophie

Fonction ventriculaire gauche normale,

Trouble de la relaxation ventriculaire gauche

PERICARDE : RAS

CONCLUSION :

AAASCENDANTE AVEC DIAMETRE A 48.3 MM

IA DE GRADE II AVEC VG DANS LES LIMITES DE LA NORMALE

FONCTION MYOCARDIQUE VENTRICULAIRE GAUCHE SYSTOLIQUE NORMALE

AVEC FRACTION D'EJECTION ESTIMEE A 69% ,

TROUBLE DE LA RELAXATION





Neuilly, le 26/ 09 / 2019

OPPLER / COULEUR

Age : 80 ans



D / SS (mm)	PPD/PPS (mm)	FE (%)	FR (%)	IMVG (g/m ²)
1/20	11/20	69	39	127

ture à 23 mm. Pas de bicuspidie
e à 5.48.5 mmHg. IA holodiastolique
e de chasse

is de valve. Amplitude d 'ouverture normale

PAPS à 24 mmHg

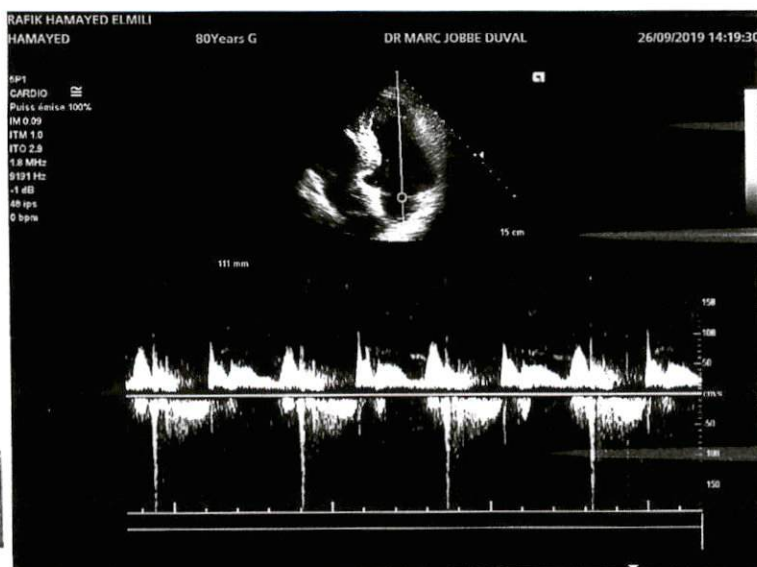

IM
ES DE LA NORMALE
IE GAUCHE SYSTOLIQUE NORMALE
9% ,