

# RECOMMANDATIONS IMPORTANTES A LIRE POUR ACTIVER LES REMBOURSEMENTS ET EVITER LES REJETS

## Conditions générales :

Le cadre réservé à l'adhérent doit être dûment renseigné.

Le cadre réservé au médecin doit être renseigné par le praticien lui-même notamment la nature de la maladie.

La validité de la feuille de soins est limitée à 3 mois à compter de la première consultation.

L'entente préalable est exigée pour toute hospitalisation médicale, chirurgicale, soins dentaires spéciaux, extractions multiples, parodontie orthodontie, prothèses dentaires, prothèses auditives ou orthopédiques ainsi que pour tous les actes effectués en série.

En cas d'accident, une déclaration précisant les causes et circonstances de l'accident est à joindre à la feuille de soins.

## Pharmacie :

Les vignettes des médicaments doivent être obligatoirement jointes aux ordonnances.

Pour les médicaments sans vignettes une facture de la pharmacie doit être jointe.

## Biologie et Biologie :

La facture ainsi qu'une copie des résultats des analyses ou du compte rendu (sous pli confidentiel) doivent être jointes à l'ordonnance médicale pour toute demande de remboursement.

Un pli confidentiel du médecin prescripteur des analyses ou radios peut être demandé par le médecin conseil de la mutuelle.

## Optique :

L'ordonnance du médecin prescripteur et la facture de l'opticien sont à joindre à la feuille de soins.

## Éducation :

L'entente préalable renseignée par le médecin prescripteur est exigée avant le début des séances de rééducations.

Pour le remboursement, la facture et le calendrier des séances effectuées sont à joindre à la feuille de soins.

## Prothèse :

En cas de prothèses ou de traitement canalaires, l'accord préalable renseigné sur la feuille de soins est obligatoire avant le début de traitement.

La facture doit être jointe à la feuille de soins pour toute demande de remboursement.

La radio-après soins est obligatoire en cas de prothèses ou de traitement canalaires.

## Maladie et Affection Longue Durée ALD et ALC :

La déclaration de maladie chronique doit être renseignée par le médecin prescripteur et renouvelée tous les 6 mois.

## Adresses Mails utiles

Réclamation : [contact@mupras.com](mailto:contact@mupras.com)  
Prise en charge : [pec@mupras.com](mailto:pec@mupras.com)  
Adhésion et changement de statut : [adhesion@mupras.com](mailto:adhesion@mupras.com)

MUPRAS garantit le respect de la loi n° 09-08 relative à la protection des personnes physiques à l'égard du traitement des données à caractère personnel.

MUPRAS : Centre Allal Ben Abdellah - 6ème Etage Angle Rue Mohamed Fakir et Rue Allal Ben Abdellah - Quartier de l'Horloge Casablanca 20000 - Tél. : 05 22 20 45 45 (LG) - Fax : 05 22 22 78 18 - [www.mupras.com](http://www.mupras.com)



## Déclaration de Maladie

N° P19-0034805

☐ Maladie

☐ Dentaire

☐ Optique

☐ Autres

### Cadre réservé à l'adhérent (e)

Matricule : 8193 Société :

☐ Actif ☐ Pensionné(e) ☐ Autre : Veuve

Nom & Prénom : Rholam Rita

Date de naissance : 01/07/1974

Adresse : Terrasses de Boussouza Imm 10 apt 1  
ville verte

Tél. : 0661334217 Total des frais engagés : 1300 + 2500 + Dhs

### Cadre réservé au Médecin

Dr. Hamza BENNOUNA  
Cardiologue  
Bd Abdelmoumen et Rue Abdelmalk  
CASABLANCA  
05 22 86 39 39 / 38 38

Cachet du médecin :

Date de consultation : 15 OCT, 2019

Nom et prénom du malade : Rholam Rita Age : 45

Lien de parenté : ☒ Lui-même ☐ Conjoint ☐ Enfant

Nature de la maladie : Pneumonie

En cas d'accident préciser les causes et circonstances

Dans le cas où la maladie aurait un caractère confidentiel, communiquer les renseignements sous pli confidentiel à l'attention du médecin conseil de la Mutuelle.

J'atteste sur l'honneur l'exactitude des renseignements portés sur la présente déclaration. Je déclare avoir pris connaissance de la clause relative à la protection des données personnelles.

Fait à : Casablanca Le : 15 / 10 / 2019

Signature de l'adhérent(e) : [Signature]



# RELEVÉ DES FRAIS ET HONORAIRES

Dates des Actes	Natures des Actes	Nombre et Coefficient	Montant détaillé des Honoraires	Cachet et signature du Médecin attestant le Paiement des Actes
15 OCT. 2019	GSRV -		3000	D. Hamza BENNOUNA Dentiste Bd. Chahid Boudiaf Tél. 05 22 86 39 39
15 OCT. 2019	flap		10000	
24/10/19	ga - 1/1		20000	

## EXECUTION DES ORDONNANCES

Cachet du Pharmacien ou du Fournisseur	Date	Montant des Honoraires
PHARMACIE BOUZOUBAA Mr. Bouzoubaa Mouhssine 263, Bd. Chahid - Casablanca Tél: 0527 98 44 14	21/10/19	298,00

## ANALYSES - RADIOGRAPHIES

Cachet et signature du Laboratoire et du Radiologue	Date	Désignation des Coefficients	Montant des Honoraires
RADIOLOGIE DERR CHALLEF Angle Bd. Anouak et Bd. Abdelmoumen Abdelmoumen Center Tél: 0522 8809 25	15.10.19	RX Thorax	200,00
	17/10/2019	B 193A	2510,00

## AUXILIAIRES MEDICAUX

Cachet et signature du Praticien	Date des Soins	Nombre				Montant détaillé des Honoraires
		AM	PC	IM	IV	

# RELEVÉ DES FRAIS ET HONORAIRES

Le praticien est prié de préciser la dent traitée, l'acte pratiqué en indiquant la nature des soins.

Important :

Veuillez joindre les radiographies en cas de prothèses ou de traitement canaux, ainsi que le bilan d

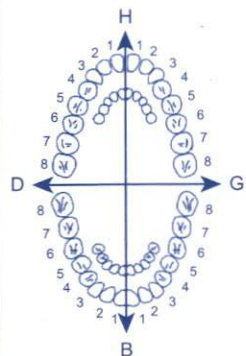
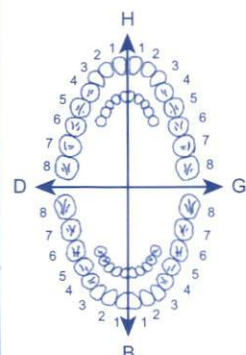
SOINS DENTAIRES	Dents Traitées	Nature des Soins	Coefficient														
				Coefficient DES TRAVAUX													
				MONTANTS DES SOINS													
				DEBUT D'EXECUTION													
				FIN D'EXECUTION													
O.D.F PROTHESES DENTAIRES	DETERMINATION DU CCEFFICIENT MASTICATOIRE																
	<table border="1"> <tr> <td colspan="2">H</td> </tr> <tr> <td>25533412</td> <td>21433552</td> </tr> <tr> <td>00000000</td> <td>00000000</td> </tr> <tr> <td>D</td> <td>G</td> </tr> <tr> <td>00000000</td> <td>00000000</td> </tr> <tr> <td>35533411</td> <td>11433553</td> </tr> <tr> <td colspan="2">B</td> </tr> </table>		H		25533412	21433552	00000000	00000000	D	G	00000000	00000000	35533411	11433553	B		Coefficient DES TRAVAUX
	H																
	25533412	21433552															
	00000000	00000000															
	D	G															
	00000000	00000000															
	35533411	11433553															
	B																
	[Création, remont, adjonction] Fonctionnel, Thérapeutique, nécessaire à la profession		MONTANTS DES SOINS														
			DATE DU DEVIS														
		DATE DE L'EXECUTION															

VISA ET CACHET DU PRATICIEN ATTESTANT LE DEVIS

VISA ET CACHET DU PRATICIEN ATTESTANT L'EX

# Docteur Hamza BENNOUNA

Diplômé de la Faculté de Médecine de Nancy

Spécialistes et Pathologie Cardiaque  
et Vasculaire (Nancy)

Ancien Interne et Attaché des Hôpitaux de Nancy

Diplômé en Echographie et doppler Cardiaque  
et Vasculaire (Nancy)

Capacité d'Aide Médicale Urgente (Nancy)

Capacité de Médecine de Catastrophe (Nancy)

# الدكتور حمزة بنونة

خريج كلية الطب بنانسي (فرنسا)

اختصاصي في أمراض القلب والشرابين

طبيب سابقا بمستشفيات نانسي

خريج في الفحص الآلي للقلب والشرابين (نانسي)

خريج في طب المستعجلات بنانسي

Casablanca, le : 21 OCT. 2019 : الدار البيضاء، في :

P. Rouman

PHARMACIE BOUZOUBAA  
Mr. Bouzoubaa Mouhssine  
263, Bd. Ghannoul, Casablanca  
Tél: 0522 86 44 14

LISO FOR  
ou  
(Fenpropox)

مس 2م 1

Dr. Hamza BENNOUNA  
Cardiologue  
Bd. Abdelmoumen et Rue Abdelmalek Abou Marouane  
CASABLANCA  
Tél. 05 22 86 39 39 / 38 38

149,00  
x2  
298,00

05 22 86 38 38 - 05 22 86 39 39 : الهاتف - الدار البيضاء - أبو مروان -  
Résidence Hicham, Angle Bd Abdelmoumen et Rue Abdelmalek Abou Marouane - C  
Tél. : 05 22 86 39 39 - 05 22 86 38 38 - Urgences : 06 61 16 96 78 - E-mail : bennounaha

Numéro de lot :

LL 18.283  
10/2021

Numéro de lot :

LOT :  
10/2021

A consommer de préférence avant fin :

PPC 149,00 DH

A consommer de préférence avant fin :

PPC 149,00 DH

# LISO FER

30 capsules



زاوية شارع عبد المومن وزنقة عبد المالك أومروان - الدار البيضاء - الهاتف : 05 22 86 38 38 - 05 22 86 39 39  
Résidence Hicham, Angle Bd Abdelmoumen et Rue Abdelmalek Abou Marouane - CAS  
Tél. : 05 22 86 39 39 - 05 22 86 38 38 - Urgences : 06 61 16 96 78 - Email : bennounahamza

# الفحص بالأشعة درب غلف

## RADIOLOGIE DERB GHALLEF

Angle Bd Anoual et Abdelmoumen

### DOCTEUR HAMDOUNE Mustapha

Spécialiste en RADIOLOGIE  
Lauréat de la Faculté de Médecine de Paris  
Diplômé en IMAGERIE des SEINS ,ORL et Maxillo-faciale  
Ancien Praticien Hospitalier des hôpitaux de France



### Professeur EL ABBASSI SKALLI Aziza

Specialiste en RADIOLOGIE  
EX Professeur en Radiologie au CHU  
et la Faculté de Médecine Casablanca  
Diplômée en IMAGERIE de la FEMME de la F.M.P.  
Ancien Praticien des hôpitaux de France

- SCANNER MULTIBARRETTES 3D (32 COUPES) • ANGIOSCANNER • COLOSCOPIE VIRTUELLE • IMAGERIE DE LA FEMME
- MAMMOGRAPHIE NUMERIQUE • OSTEODENSITOMETRIE • RADIOLOGIE • PANORAMIQUE DENTAIRE NUMERIQUE • CONE BEAM
- DENTASCANNER • TELERADIO A 4m • ECHOGRAPHIE 3D4D • DOPPLER COULEUR • PONCTION BIOPSIE GUIDEE • IRM

Casablanca, le 15/10/2019

FACTURE : 04784/2019

NOM ET PRENOM : RHOLAM RITA

TYPE EXAMEN : RX THORAX (face)

MONTANT : 200 DH

DEUX CENTS DH

RADIOLOGIE DERB GHALLEF  
Angle Bd. Anoual et Bd. Abdelmoumen  
Abdelmoumen Center  
Tél : 05 22 86 01 25

المحمول : 06 61 20 33 31 - GSM : 0522.86.01.25 / 86.10.68 - الهاتف : 0522.86.01.25 / 86.10.68

ملتقى شارع أنوال و عبد المومن - الطابق السفلي - إقامة عبد المومن سنتر - بجانب مقهى سيزان - الدار البيضاء

Angle BD. Anoual et BD. Abdelmoumen - rez-de-chaussee - Resd. Abdelmoumen Center - A côté de Café Seazen - Casablanca

Fax : 0522.86.59.45 - Email : radiologiederbghallef@gmail.com - I.C.E.: 001850004000042

IF : 20720780 - RC : 367455 - TAX PRO : 34705167 - N° AFFL : 5307782

## Docteur Hamza BENNOUNA

Diplômé de la Faculté de Médecine de Nancy

Spécialistes et Pathologie Cardiaque  
et Vasculaire (Nancy)

Ancien Interne et Attaché des Hôpitaux de Nancy

Diplômé en Echographie et doppler Cardiaque  
et Vasculaire (Nancy)

Capacité d'Aide Médicale Urgente (Nancy)

Capacité de Médecine de Catastrophe (Nancy)

## الدكتور حمزة بنونة

خريج كلية الطب بنانسي (فرنسا)

اختصاصي في أمراض القلب والشرابين

طبيب سابقا بمستشفيات نانسي

خريج في الفحص الآلي للقلب والشرابين (نانسي)

خريج في طب المستعجلات بنانسي

15 OCT. 2019

Casablanca, le : ..... في : الدار البيضاء

Dr. Hamza Benouna

Ref

RADIOLOGIE DERB GHALLEF  
Angle Bd. Anoual et Bd. Abdelmoumen  
Abdelmoumen Center  
Tél : 05 22 86 01 25

Dr. Hamza BENNOUNA  
Cardiologue  
Bd. Abdelmoumen et Rue Abdelmalek Abou Marouane  
CASABLANCA  
Tél : 05 22 86 39 39 / 38 38

# CABINET D'EXPLORATIONS CARDIOVASCULAIRES

Docteur BENNOUNA Hamza

Angle Boulevard Abdelmoumen et rue Abou Marouane Casablanca

Tél : +212 522 86 39 39 / + 212 522 86 38 38

## NOTE D'HONORAIRE

CONCERNANT

: 1. Rouam Rito

NATURE D'EXAMEN : Echo-doppler cardiaque du

15 OCT. 2019

HONORAIRES PERCUS: Mille dirhams (1000dhs)

Dr. Hamza BENNOUNA  
Cardiologue  
Bd. Abdelmoumen et Rue Abou Marouane  
CASABLANCA  
Tél. 05 22 86 39 39 / 38 38

Docteur BENNOUNA Hamza



# Anoual

Laboratoire de Biologie medicale  
Genetique moleculaire  
Radio immuno-analyse  
Diagnostic Prenatal  
Biologie de la Reproduction

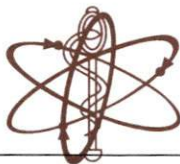

## مختبر أنوال

**Docteur Jamal FEKKAK**  
Radio-biologiste  
Ancien Attaché des Hôpitaux de Paris  
Diplômé de l'Université Paris VII  
et de l'Institut Pasteur de Paris  
Biologiste Qualiticien

Total des B : 1150 + 78  
TOTAL DOSSIER : 2510 DH  
Arrêtée la présente facture à la somme de : 2510 DH



**Il est Strictement Interdit de Changer les Noms,  
Prénoms et les Dates des Analyses.**

# Anoual

Laboratoire de Biologie medicale  
Genetique moleculaire  
Radio immuno-analyse  
Diagnostic Prenatal  
Biologie de la Reproduction

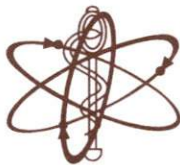

## مختبر أنوال

**Docteur Jamal FEKKAK**  
Radio-biologiste  
Ancien Attaché des Hôpitaux de Paris  
Diplômé de l'Université Paris VII  
et de l'Institut Pasteur de Paris  
Biologiste Qualiticien

**FACTURE N° 1910170049**

**Mme Rita RHOLAM**

Demande N° 1910170049

Date de l'examen : 17-10-2019

Analyses :

### Récapitulatif des analyses

CN	Analyse	Val	Clefs
PSAD	Prélèvement sang adulte	E15	E
	Cholestérol	B30	B
	Calcium	B30	B
	Creatinine	B30	B
	CRP us	B100	B
	Potassium	B30	B
	Triglycérides	B50	B
	Troponine	E500	E
	D-Dimères	E500	E
	LDL Dosage direct	B50	B
	Vitesse de sédimentation	B30	B
	Protéines totales	B30	B
	Urée	B30	B
	Glycémie à jeun	B30	B
	Sodium	B30	B
	Chlore	B30	B
	TSHus	B200	B
	Ferritine	B250	B
	Acide Urique	B30	B
	NF	B80	B
	Cholestérol HDL	B50	B
	Bicarbonates	B40	B

**Il est Strictement Interdit de Changer les Noms,  
Prénoms et les Dates des Analyses.**



**CABINET D'EXPLORATIONS CARDIOVASCULAIRES**  
**Docteur BENNOUNA Hamza**  
**Angle Boulevard Abdelmoumen et rue Abou Marouane Casablanca**  
**Tél : +212 522 86 39 39 / + 212 522 86 38 38**

**NOTE D'HONORAIRE**

**CONCERNANT** : Mme RHOLAM Rita

**NATURE D'EXAMEN** : Epreuve d'effort du 24.10.2019

**HONORAIRES PERCUS:** Mille dirhams (1000dhs)

**Docteur BENNOUNA Hamza**

**Dr. Hamza BENNOUNA**  
**Cardiologue**  
**5d. Abdelmoumen et Rue Abdelmalk**  
**CASABLANCA**  
**Tél. 05 22 86 39 39 / 38 38**





Casablanca, le .....

**COMPTE RENDU D'EPREUVE D'EFFORT**

**NOM** : RHOLAM  
**PRENOM** : Rita  
**DATE D'EXAMEN** : 24.10.2019.  
**MOTIF D'EXAMEN** : Bilan précordialgies atypiques.

**Compte rendu de l'examen :**

- Epreuve d'effort sub-maximale, 97% de la fréquence maximale théorique, négative cliniquement et électriquement, atteinte du 3<sup>ème</sup> palier selon le protocole de Bruce durant 10 secondes, interrompue par atteinte de la fréquence maximale théorique.
- Pas de trouble du rythme, ni de la conduction durant le repos, l'effort et la récupération.
- Bon profil tensionnel adapté à l'effort avec une tension artérielle initiale à 110/70mmHg, une tension artérielle à l'acmé de l'effort à 150/80mmHg, et une tension artérielle à 120/75mmHg en fin d'examen.
- Très bonne capacité à l'effort.

**AU TOTAL :**

Epreuve d'effort sub-maximale 97% de la fréquence maximale théorique, négative cliniquement et électriquement.  
Pas de trouble du rythme significative.  
Pas d'élément en faveur d'une cardiopathie ischémique.  
Profil tensionnel normal adapté à l'effort.

**DR BENNOUNA Hamza**

Jr. Hamza BENNOUNA  
*Cardiologue*

3d. Abdelmoumen et Rue Abdelmalk  
CASABLANCA

Tél. 05 22 86 39 39 / 38 38

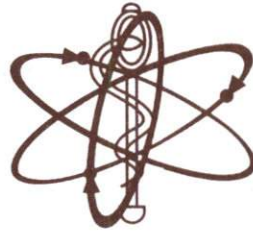

Mme Rita RHOLAM

Né(e) le : 01-07-1974

Dossier N° : 1910170049

Date de l'examen : 17-10-2019

Prélevé le : 17-10-2019 10:41 en interne

Edité le : 17-10-2019



ACCREDITATION  
N° 8-3245  
Portée disponible sur  
www.cofrac.fr

Seules certaines prestations rapportées dans ce document sont couvertes par l'accréditation. Elles sont identifiées par le symbole [AC].

Page 3 / 3

## Potassium (K) [AC]

(ISE indirect Cobas 6000® Roche)

Changement de technique et de valeurs normales à partir du 30-10-2017.

## Chlore (Cl) [AC]

(ISE indirect Cobas 6000® Roche)

Changement de technique et de valeurs normales à partir du 30-10-2017.

## Bicarbonates

(Enzymatique- Cobas 6000® Roche)

## Calcium [AC]

(o-Cresolphthaleine complexon- Cobas 6000® Roche)

## Protéines totales [AC]

(Biuret- Cobas 6000® - Roche)

Changement de technique et de valeurs normales à partir du 26-08-2017.

4.9 mEq/l (3.4-4.5)

4.9 mmol/l (3.4-4.5)

102 mEq/l (98-107)

24.8 mmol/l (22.0-29.0)

94 mg/l (86-102)

2.35 mmol/l (2.15-2.54)

70 g/l (66-87)

## MARQUEURS CARDIAQUES

Echantillon primaire : sérum

## Troponine Ic

(Dosage immuno-enzymatique-AIA 900)

<0.02 ng/mL (<0.06)

## BILAN THYROIDIEN

échantillon primaire : sérum

## TSHus [AC]

((Chimiluminescence - COBAS 6000® Roche))

Changement de technique et de valeurs normales à partir 24/07/2017.

1.26 µUI/ml (0.27-4.20)

28-07-2018

1.18



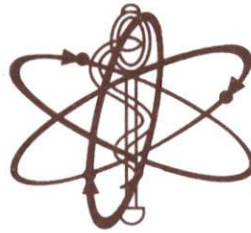

Mme Rita RHOLAM

Né(e) le : 01-07-1974

Dossier N° : 1910170049

Date de l'examen : 17-10-2019

Prélevé le : 17-10-2019 10:41 en interne

Edité le : 17-10-2019



ACCREDITATION  
N° 8-3245  
Portée disponible sur  
www.cofrac.fr

Seules certaines prestations rapportées dans ce document sont couvertes par l'accréditation. Elles sont identifiées par le symbole [AC].

Page 2 / 3

## Créatinine [AC]

(Jaffé, tamponné, cinétique - Cobas 6000® Roche)

Changement de technique et de valeurs normales à partir du 07/08/2017.

7.9 mg/l (5.0-9.0)  
69.9 µmol/l (44.3-79.7)

28-07-2018

6.9

## Acide Urique [AC]

(Uricase/PAP - Cobas 6000® Roche)

Changement de technique et de valeurs normales à partir du 26/07/2017.

46 mg/l (24-57)  
273.7 µmol/l (142.8-339.2)

05-02-2015

54

## Cholestérol total [AC]

(Colorimétrique Enzymatique - Cobas 6000® Roche)

Changement de technique et de valeurs normales à partir du 18/08/2017.

1.85 g/l (<2.00)  
4.79 mmol/l (<5.17)

05-02-2015

0.41

## HDL-Cholestérol [AC]

(Enzymatique Colorimétrique PAP - Cobas 6000® Roche)

Changement de technique et de valeurs normales à partir du 18/08/2017.

0.46 g/l (>0.65)  
1.19 mmol/l (>1.68)

## LDL-Cholestérol (direct)

(Dosage enzymatique)

1.35 g/L (<1.55)  
3.49 mmol/L (<4.01)

Les valeurs suivantes représentent les taux chez l'adulte en terme de risque de maladie coronarienne :

- Faible: <1.29 g/L (2.59 mmol/L)
- Intermédiaire: 1.30 à 1.59 g/L (3.35 à 4.12 mmol/L)
- Elevé: 1.60 à 1.89 g/L (4.13 à 4.92 mmol/L)
- Très élevé: >1.90 g/L (>4.92 mmol/L)

## Triglycérides [AC]

(GPO/PAP - Cobas 6000® Roche)

Changement de technique et de valeurs normales à partir du 11/08/2017.

0.83 g/l (<1.50)  
0.94 mmol/l (<1.70)

## Ferritine [AC]

((Chimiluminescence - COBAS 6000® Roche))

Changement de technique et de valeurs normales à partir du 04/08/2017.

5.6 ng/mL (13.0-150.0)

28-07-2018

0.7

## CRP.us [AC]

(Immunoturbidimétrie - Cobas 6000® Roche)

Changement de technique et de valeurs normales à partir du 26/07/2017.

0.7 mg/L (<5.0)

## IONOGRAMME SANGUIN

Echantillon primaire : plasma hépariné

## Sodium (Na)

(ISE Indirect - Cobas 6000® Roche)

Changement de technique et de valeurs normales à partir du 30-10-2017.

136 mEq/l (136-145)  
136 mmol/l (136-145)





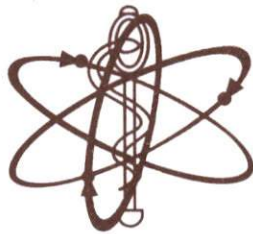

Mme Rita RHOLAM

Né(e) le : 01-07-1974

Dossier N° : 1910170049

Date de l'examen : 17-10-2019

Prélevé le : 17-10-2019 10:41 en interne

Edité le : 17-10-2019

Page 1 / 3



ACCREDITATION  
N° 8-3245  
Portée disponible sur  
www.cofrac.fr

Seules certaines prestations rapportées dans ce document sont couvertes par l'accréditation. Elles sont identifiées par le symbole [AC].

### HEMATOCYTOLOGIE

#### Hémogramme

Cytométrie de flux sur ABX Pentra (échantillon primaire : sang total EDTA)

28-07-2018

Leucocytes [AC]	4.40	milliers/ $\mu$ l	(4.00-10.00)	3.50
Hématies : [AC]	4.46	millions/ $\mu$ l	(3.80-5.80)	4.14
Hémoglobine : [AC]	12.2	grs/dL	(11.5-16.0)	11.6
Hématocrite : [AC]	37.6	%	(37.0-47.0)	35.7
VGM : [AC]	84.0	$\mu$ 3	(80.0-100.0)	86.0
TCMH : [AC]	27.3	pg	(27.0-32.0)	28.0
CCMH : [AC]	32.4	g/dl	(32.0-36.0)	32.5
RDW : [AC]	16.5	%	(11.0-16.0)	15.7
Polynucléaires Neutrophiles :	54.2	%		50.0
Soit:	2.38	milliers/mm3	(2.00-7.50)	1.75
Polynucléaires Eosinophiles :	4.1	%		3.0
Soit:	0.18	milliers/mm3	(0.00-0.50)	0.11
Polynucléaires Basophiles :	0.8	%		0.0
Soit:	0.04	milliers/mm3	(0.00-0.20)	0.00
Lymphocytes :	34.2	%		37.0
Soit:	1.50	milliers/mm3	(1.00-4.00)	1.30
Monocytes :	6.7	%		10.0
Soit:	0.29	milliers/mm3	(0.20-1.00)	0.35
Plaquettes : [AC]	180	milliers/ $\mu$ l	(150-500)	207

#### Vitesse de sédimentation

11-04-2017

VS 1ère heure	23	mm	15
(VES-MATIC EASY)			
Valeur normale inférieure à	28		

### HEMOSTASE

(échantillon primaire : plasma citraté)

#### D-Dimères

(Dosage immunoenzymatique (TOSOH AIA-900))

270 ng/ml (<500)

### BIOCHIMIE SANGUINE

28-07-2018

Glycémie à jeun [AC]	0.89	g/l	(0.74-1.09)	0.92
(HK/G6PDH- Cobas 6000® Roche)	4.94	mmol/l	(4.11-6.05)	
Changement de technique et de valeurs normales à partir du 26-08-2017.				
Urée [AC]	0.33	g/l	(<0.50)	
(Urease/GLDH-Cobas 6000® - Roche)	5.49	mmol/l	(<8.33)	
Changement de technique et de valeurs normales à partir du 26-08-2017.				



# الفحص بالأشعة درب غلف RADIOLOGIE DERB GHALLEF

Angle Bd Anoual et Abdelmoumen

**DOCTEUR HAMDOUNE Mustapha**

Spécialiste en RADIOLOGIE

Lauréat de la Faculté de Médecine de Paris

Diplômé en IMAGERIE des SEINS ,ORL et Maxillo-faciale

Ancien Praticien Hospitalier des hôpitaux de France



**Professeur EL ABBASSI SKALLI Aziza**

Specialiste en RADIOLOGIE

EX Professeur en Radiologie au CHU

et la Faculté de Médecine Casablanca

Diplômée en IMAGERIE de la FEMME de la F.M.P.

Ancien Praticien des hôpitaux de France

- 
- SCANNER MULTIBARRETTES 3D (32 COUPES) • ANGIOSCANNER • COLOSCOPIE VIRTUELLE • IMAGERIE DE LA FEMME
  - MAMMOGRAPHIE NUMERIQUE • OSTEODENSITOMETRIE • RADIOLOGIE • PANORAMIQUE DENTAIRE NUMERIQUE • CONE BEAM
  - DENTASCANNER • TELERADIO A 4m • ECHOGRAPHIE 3D4D • DOPPLER COULEUR • PONCTION BIOPSIE GUIDEE • IRM
- 

Casablanca , le 15/10/2019

PATIENT : RHOLAM RITA  
MEDECIN TRAITANT : DR BENNOUNA HAMZA  
EXAMEN(S) REALISE(S) : **RX THORAX (face)**

## RESULTAT :

Discrète surcharge hilare évoquant un syndrome bronchique.

Pas de foyer parenchymateux évolutif.

Pas d'opacité nodulaire pulmonaire des deux côtés.

Silhouette cardio-médiastinale d'aspect normal

Pas d'épanchement pleural.

Confraternellement

Signature électronique DR HAMDOUNE

**RADIOLOGIE DERB GHALLEF**  
Angle Bd. Anoual et Bd. Abdelmoumen  
Abdelmoumen Center  
Tél : 05 22 86 01 25

المحمول : 06 61 20 33 31 - GSM : الهاتف : 0522.86.01.25 / 86.10.68 - Tél. :

ملتقى شارع أنوال و عبد المومن - الطابق السفلي - إقامة عبد المومن سنتر - بجانب مقهى سيارن - الدار البيضاء

Angle BD. Anoual et BD. Abdelmoumen - rez-de-chaussee - Resd. Abdelmoumen Center - A côté de Café Seazen - Casablanca

Fax : 0522.86.59.45 - Email : radiologiederbghallef@gmail.com - I.C.E. : 001850004000042

IF : 20729789 - RC : 367455 - TAX PRO : 34705167 - N° AFFL : 5307782



Spécialiste en pathologie cardio-vasculaire (Nancy).  
Diplôme d'écho-doppler cardio-vasculaire (Nancy).  
Capacité d'aide médicale urgente (Nancy).  
Capacité de médecine de catastrophe (Nancy).

## COMPTE RENDU D'ECHO-DOPPLER CARDIAQUE

**NOM :** RHOLAM

**Prénom :** Rita

**Motif d'examen :** Palpitation + précordialgie atypique.

**Compte rendu de l'examen :** l'examen s'est déroulé dans des bonnes conditions techniques.

- ♥ Aorte de taille normale à 29mm ; et d'ouverture systolique normale à 17mm.
- ♥ Oreillette gauche de taille normale à 37mm, de cinétique normale, sans thrombus.
- ♥ Ventricule gauche de dimension normale (DTD à 42mm – DTS à 28mm); cinésie du ventricule gauche sans particularité; pas d'hypertrophie ventriculaire gauche, pas de thrombus intracavitaire. Fraction d'éjection estimée à 62% par TEICHOTZ, et 65% par SIMPSON.
- ♥ Appareil valvulaire mitral : anneau de taille normal, pas de végétations, pas de remaniement valvulaire. Pas de prolapsus de la valve mitrale. Pas de rétrécissement mitral, pas d'insuffisance mitrale. Pas de trouble de la relaxation du ventricule gauche.
- ♥ Appareil valvulaire aortique : anneau de taille normal, tricuspédie, pas de végétations, pas de remaniement valvulaire, pas de rétrécissement aortique, pas d'insuffisance aortique.
- ♥ Appareil valvulaire tricuspide : sans particularité.
- ♥ Pas d'épanchement péricardique.
- ♥ Crosse aortique normale.
- ♥ Cavités droites et veine cave inférieure non dilatées.

### AU TOTAL :

- Ventricule gauche de taille normale, de cinétique normale, pas d'hypertrophie ventriculaire gauche, fraction d'éjection estimée à 65%.
- Pas de prolapsus de la valve mitrale.
- Pas de valvulopathie significative.
- Pas de trouble de la relaxation du ventricule gauche.
- Pas d'épanchement péricardique.

  
Hamza BENNOUNA  
Cardiologue  
Abdelmoumen et rue Abdelmoumen  
CASA BLANCA  
Tél : 0522 86 39 39 / 38 38



Nom: **Rita Rholam**

Médecin Réf.

Date d'examen: 15/10/2019

Date de naissance:

Age:

Sexe:

Poids:

Taille:

SC:

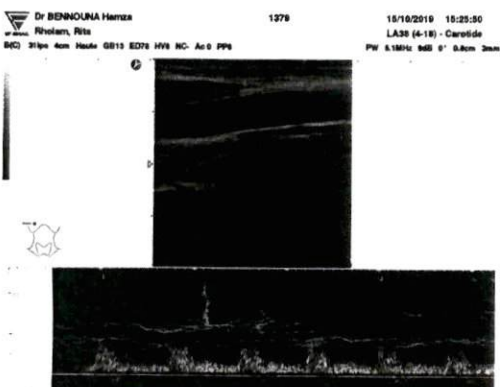
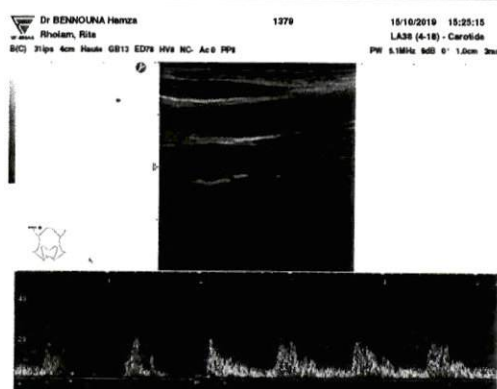
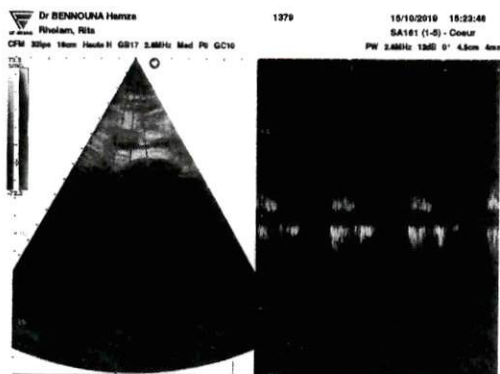

Nom: **Rita Rholam**

Médecin Réf.

Date d'examen: 15/10/2019

Date de naissance:

Age:

*Sexe:*

*Poids:*

*Taille:*

SC:

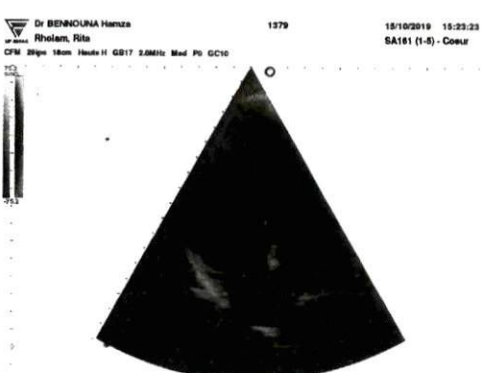
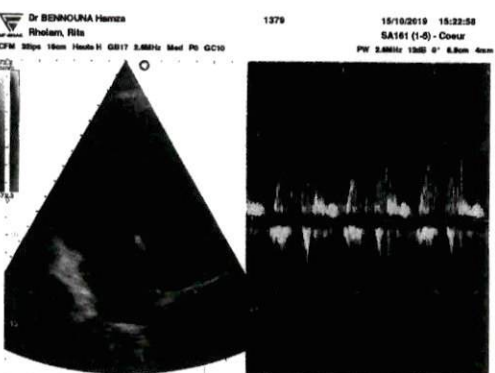
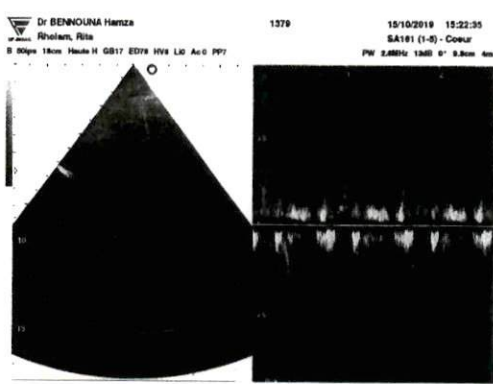
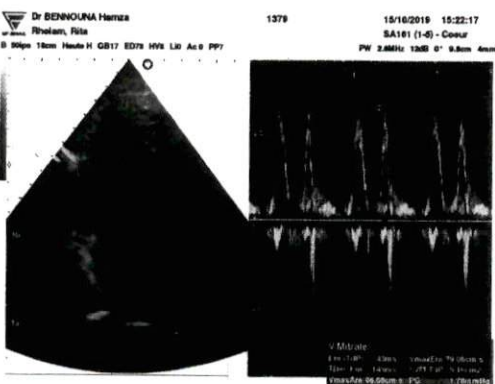
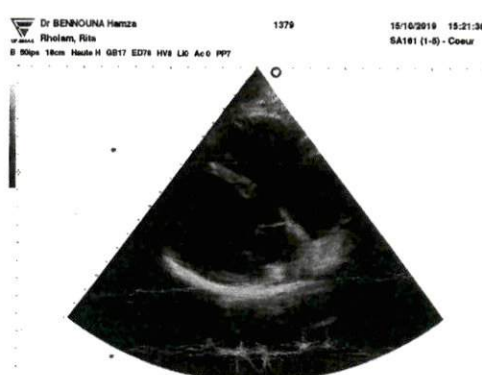
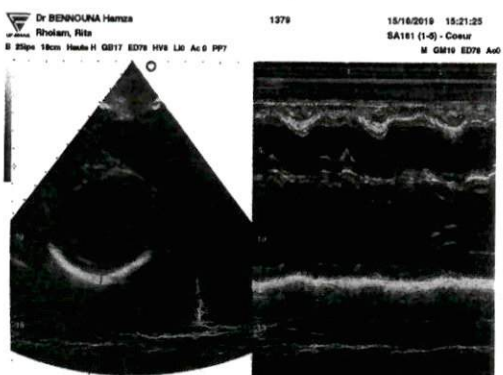
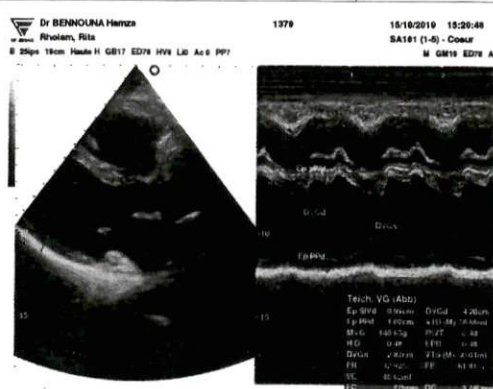
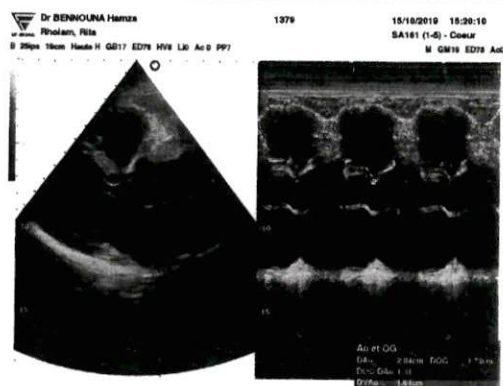

**Docteur Hamza BENNOUNA**

Diplômé de la Faculté de Médecine de Nancy

Spécialistes et Pathologie Cardiaque  
et Vasculaire (Nancy)

Ancien Interne et Attaché des Hôpitaux de Nancy

Diplômé en Echographie et doppler Cardiaque  
et Vasculaire (Nancy)

Capacité d'Aide Médicale Urgente (Nancy)

Capacité de Médecine de Catastrophe (Nancy)

**الدكتور حمزة بنونة**

خريج كلية الطب بنانسي (فرنسا)

اختصاصي في أمراض القلب والشرايين

طبيب سابقا بمستشفيات نانسي

خريج في الفحص الآلي للقلب والشرايين (نانسي)

خريج في طب المستعجلات بنانسي

**ELECTROCARDIOGRAMME**

Nom : RHOLAM Prénom : Rita

Date de naissance : 01-07-74 Age :

Date d'examen : 15-10-19 Heure :

Motif d'examen : Hm

Traitements :

Conclusions :   
Dr. Hamza BENNOUNA  
Bd Abdelmoumen et Rue Abdelmalek Abou Marouan  
CASA BLANCA  
05 22 86 39 39

اقامة هشام، زاوية شارع عبد المالك المالك ابومروان - الدار البيضاء - الهاتف : 05 22 86 39 39

Résidence Hicham, Angle Bd Abdelmoumen et Rue Abdelmalek Abou Marouan - CASABLANCA

Téléphone : 05 22 86 39 39 - Urgences : 06 61 16 96 78 - Fax : 05 22 86 38 38



FC 78  
PR 136  
QRSD 74  
QT 334  
QTc 380

--Axe--

P 16  
QRS 34  
T 25

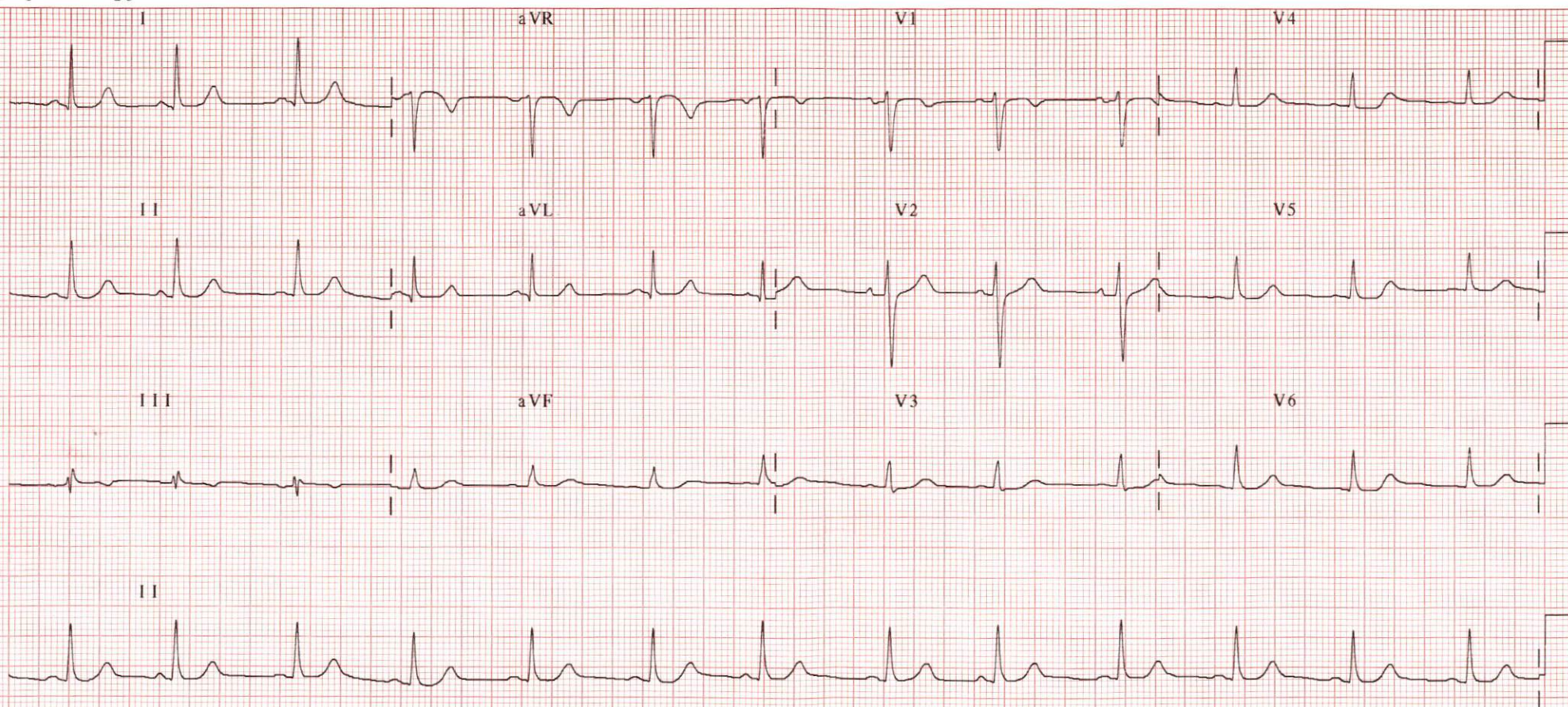



ID: Nom: RHOLAM RITA

		Af	Af
		4'00"	5'00"
Vit.	[km/h]	0.0	0.0
Elv.	[%]	0.0	0.0
FC	[bpm]	98	93
TA	[mmHg]	125/ 70*	110/ 75*
PD		12250	10230

10 mm/mV 25 mm/s Filtre: H50 D 35 Hz

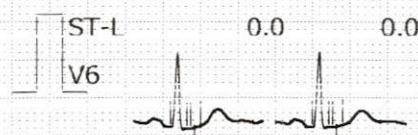
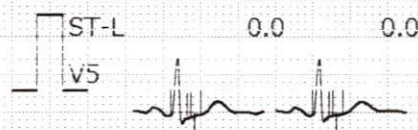
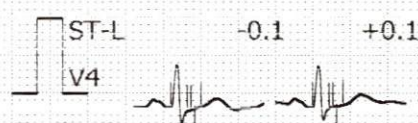
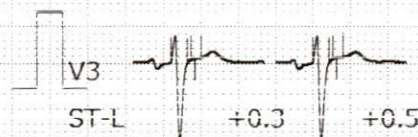
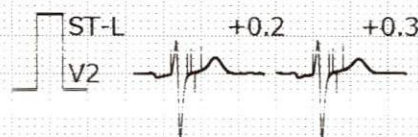
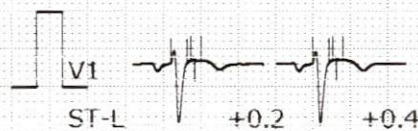



ID: Nom: RHOLAM RITA

		REPOS	Ex	Ex	Ex	Ex	Ex	Ex	Ex	Af	Af	Af	Af
			0'00"	1'00"	2'00"	3'00"	4'00"	5'00"	6'00"	0'00"	1'00"	2'00"	3'00"
Vit.	[km/h]	*,*	2.7	2.7	2.7	4.0	4.0	4.0	5.4	1.5	1.5	1.5	0.0
Elv.-	[%]	*,*	10.0	10.0	10.0	12.0	12.0	12.0	14.0	0.0	0.0	0.0	0.0
FC	[bpm]	100	96	111	118	128	142	156	163	163	144	123	109
TA	[mmHg]	110/ 70*	110/ 70	110/ 70	130/ 70*	130/ 70	130/ 70	145/ 80*	145/ 80	145/ 80	155/ 80*	155/ 80	130/ 70*
PD		11000	10560	12210	15340	16640	18460	22620	23635	23635	22320	19065	14170

10 mm/mV 25 mm/s Filtre:H50 D 35 Hz

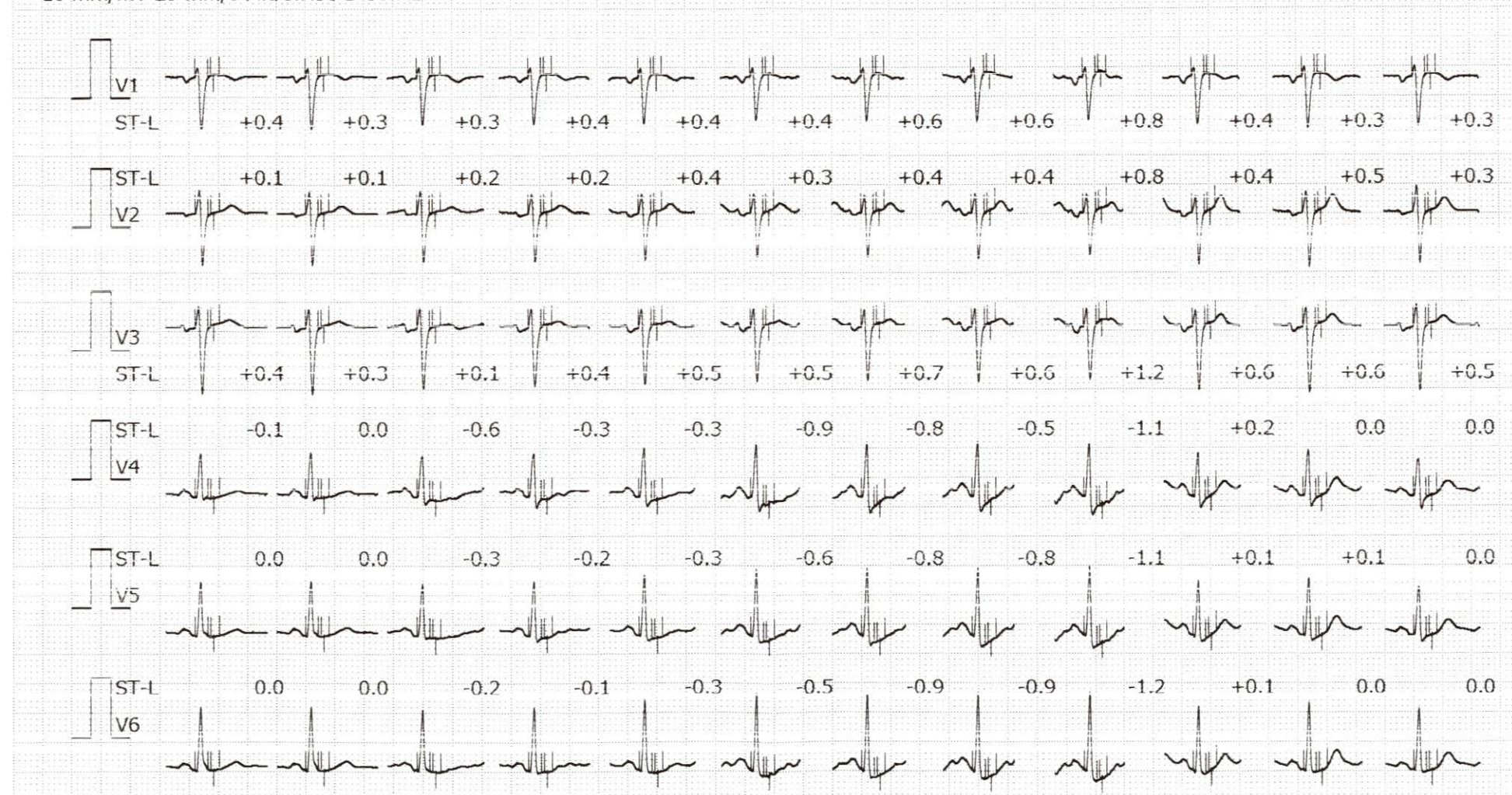



ID: Nom: RHOLAM RITA

		Af	Af
		4'00"	5'00"
Vit.	[km/h]	0.0	0.0
Elv.	[%]	0.0	0.0
FC	[bpm]	98	93
TA	[mmHg]	125/ 70*	110/ 75*
PD		12250	10230

10 mm/mV 25 mm/s Filtre:H50 D 35 Hz

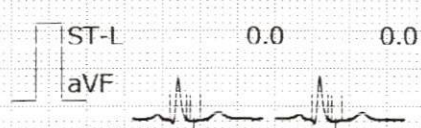
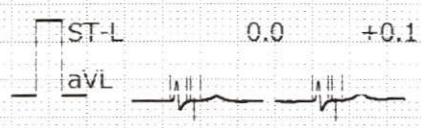
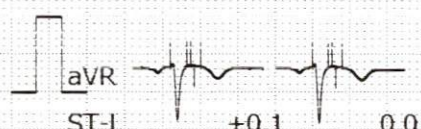
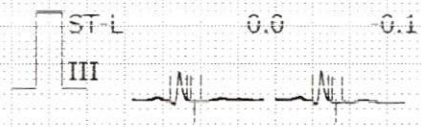
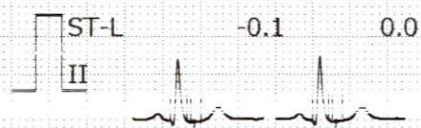
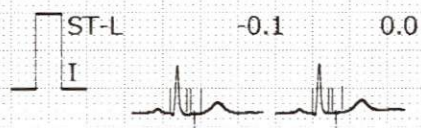



ID: Nom: RHOLAM RITA

		REPOS	Ex	Ex	Ex	Ex	Ex	Ex	Ex	Af	Af	Af	Af
			0'00"	1'00"	2'00"	3'00"	4'00"	5'00"	6'00"	0'00"	1'00"	2'00"	3'00"
Vit.	[km/h]	*,*	2.7	2.7	2.7	4.0	4.0	4.0	5.4	1.5	1.5	1.5	0.0
Elv.-	[%]	*,*	10.0	10.0	10.0	12.0	12.0	12.0	14.0	0.0	0.0	0.0	0.0
FC	[bpm]	100	96	111	118	128	142	156	163	163	144	123	109
TA	[mmHg]	110/ 70*	110/ 70	110/ 70	130/ 70*	130/ 70	130/ 70	145/ 80*	145/ 80	145/ 80	155/ 80*	155/ 80	130/ 70*
PD		11000	10560	12210	15340	16640	18460	22620	23635	23635	22320	19065	14170

10 mm/mV 25 mm/s Filtre:H50 D 35 Hz

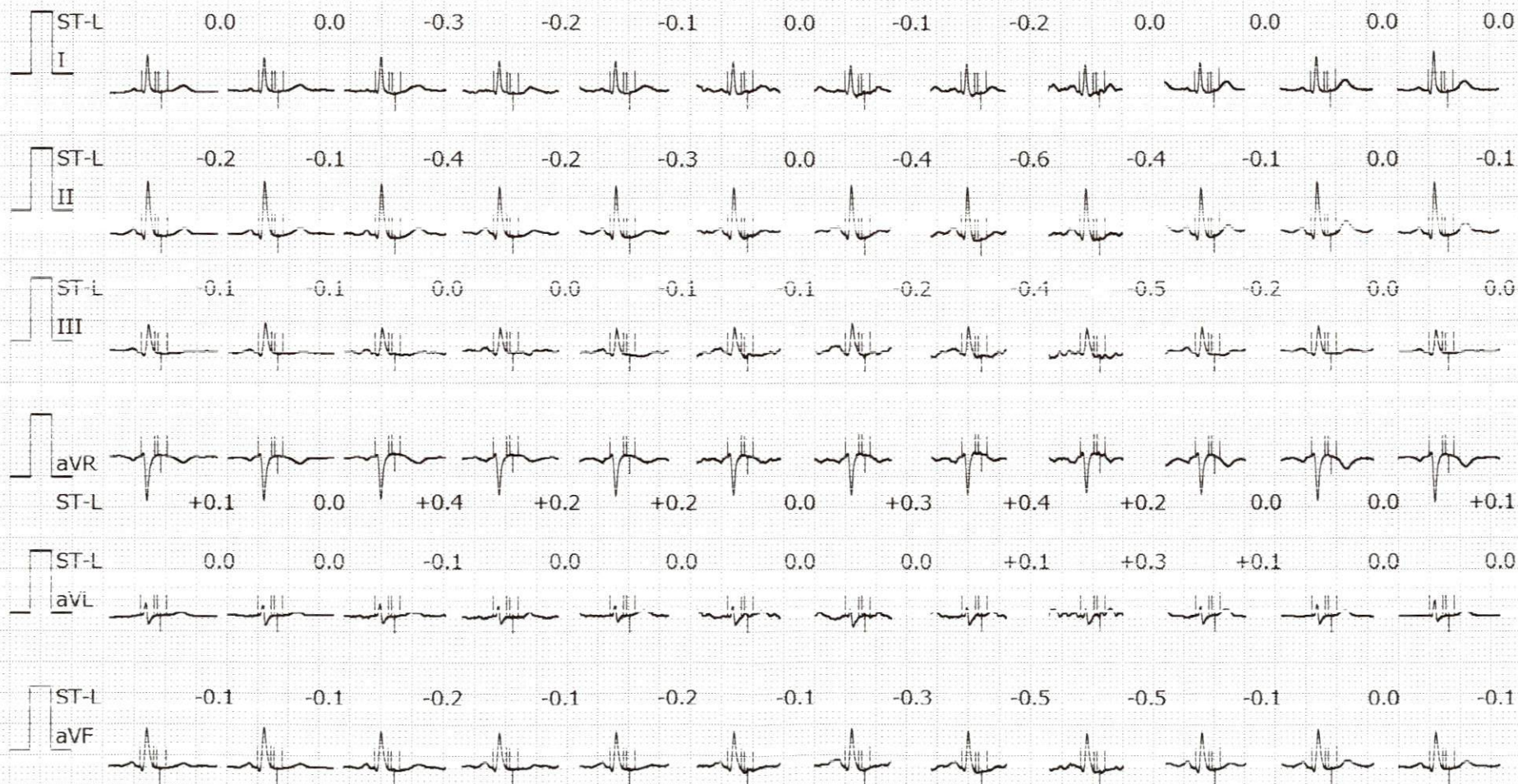



ID: Sexe: Femm  
 Nom: RHOLAM RITA  
 Date naiss: 1/ 7/1974 ( 45 Ans )  
 168 cm/ 75.3 kg  
 TA Repos: 110 / 70 mmHg TA Max: 155 / 80 mmHg

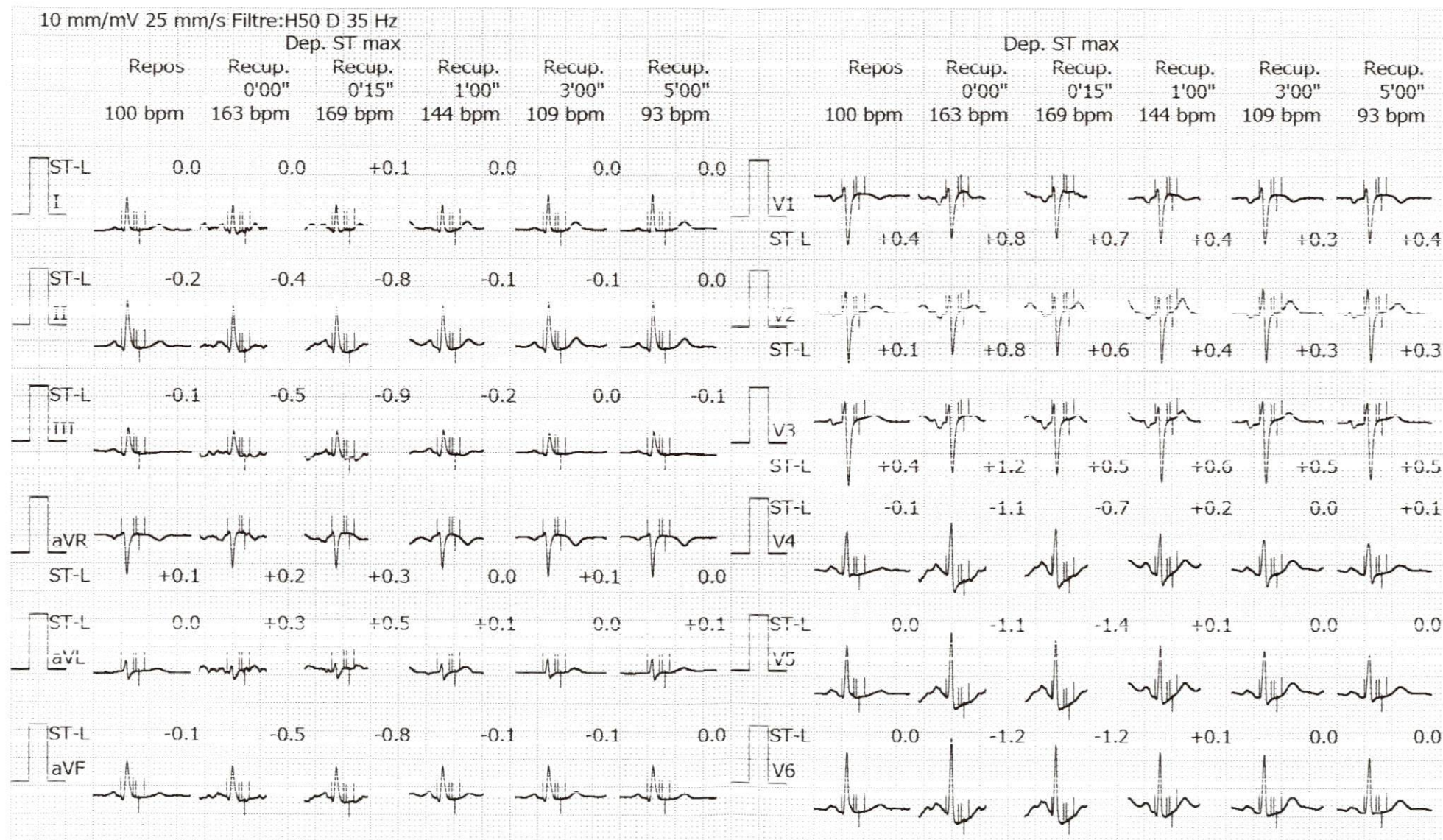



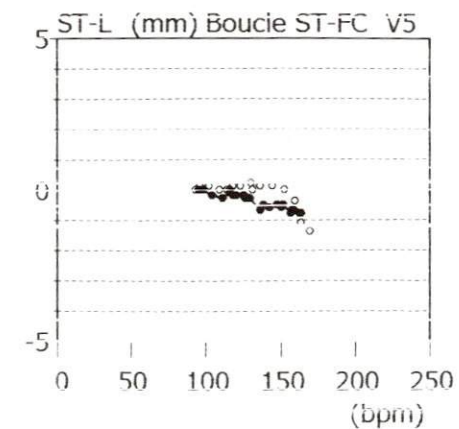
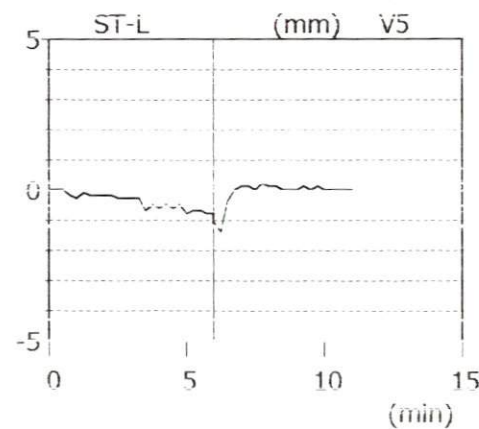
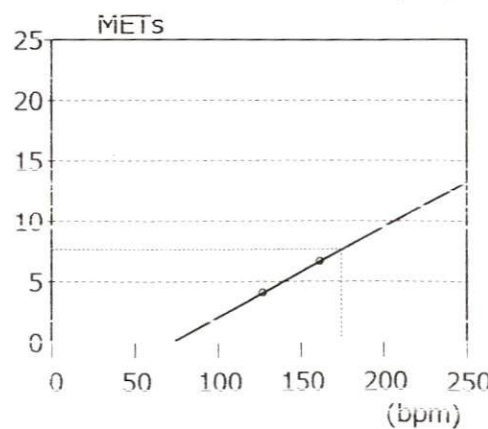
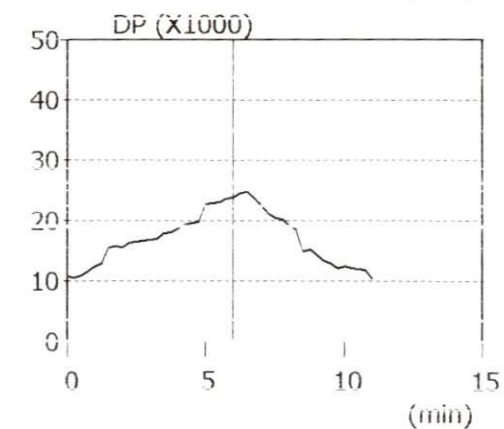
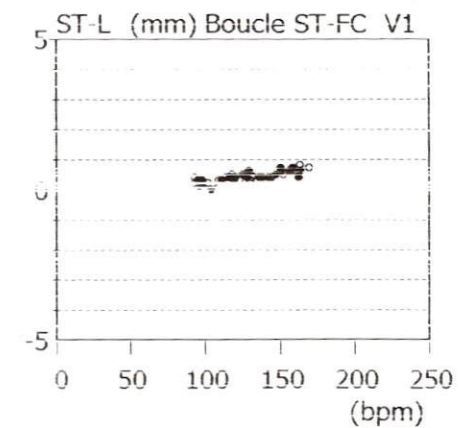
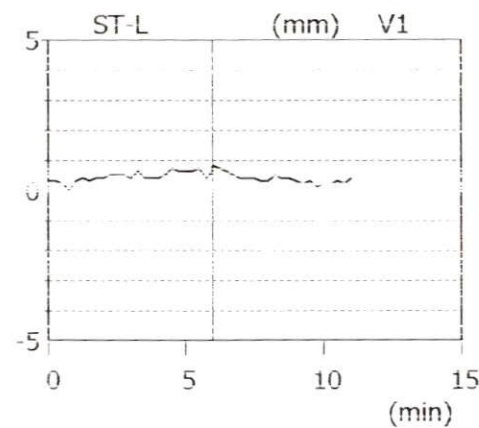
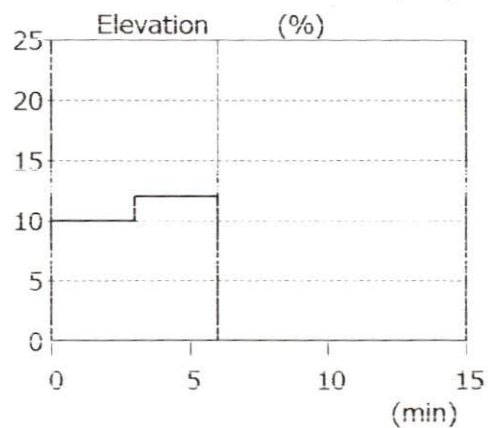
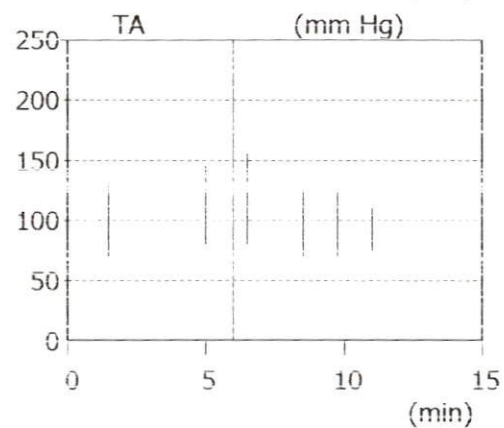
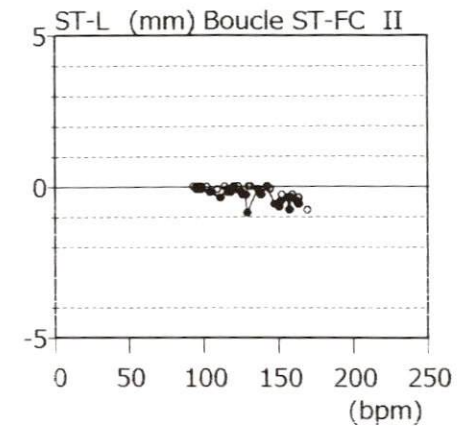
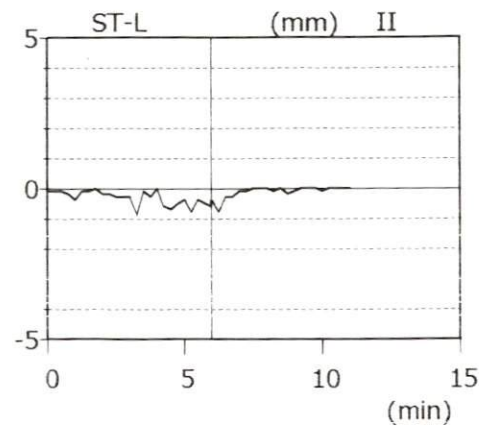
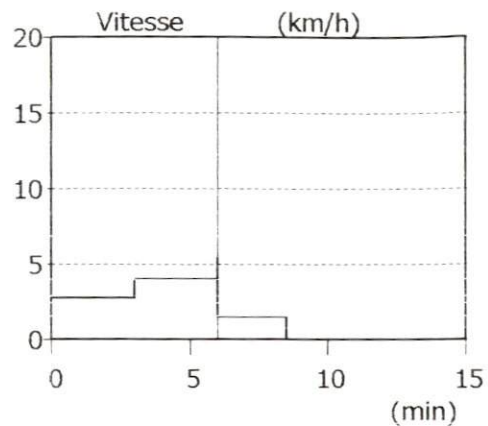
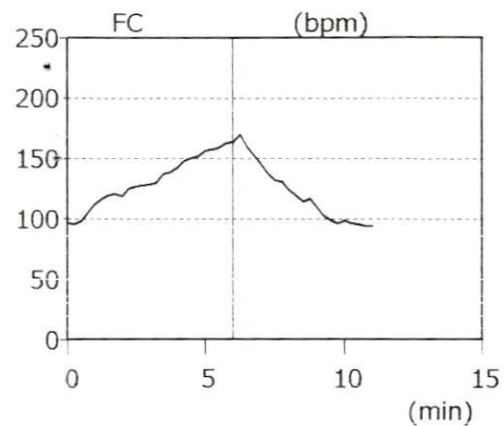

ID:  
Nom: RHOLAM RITA  
Sexe: Femm  
Date naiss: 1/ 7/1974 ( 45 Ans )  
168 cm/ 75.3 kg

Protocole:	BRUCE
Tps étend:	6'10" ( 9.8 METs )
Condition arr.:	Touche recuperation activee
FC cible:	175 bpm    100 % deMHR (175 bpm )
FC max:	169 bpm    97 % deMHR (175 bpm )
VO2max est.:	26.4 ml/kg/min    ( 7.6 METs 175 bpm )

Point mesure ST  
Elev. iST: 40 ms  
Pente ST: 60 ms

Condition: En bonne sante  
TA Repos: 110 / 70 mmHg  
Medicam:

TA Max: 155 / 80 mmHg

Médecin:

Opérateur:

\*\*\*Comment:

\*\*\*Symptom/Eventmnt:

Exercice  
Recup.

10 mm/mV 25 mm/s Filtre:H50 D 35 Hz			
	Repos 100 bpm	Post ex max 163 bpm	Dep. ST max 169 bpm (Recup. 0'15'')
II	ST-L 0.2	ST-L 0.4	ST-L 0.8
V1	ST-L +0.4	ST-L +0.8	ST-L +0.7
V5	ST-L 0.0	ST-L 1.1	ST-L 1.4

\*\*\*Result, test:

%		40	50	60	70	75	80	90	100
FC	(bpm)	70	88	105	123	131	140	158	175
METS		*,*	1.1	2.4	3.7	4.3	5.0	6.3	7.6
VO2	(ml/kg/min)	*,*	3.9	8.3	13.0	15.0	17.4	22.0	26.4
kcal/10min		*	1	18	36	43	53	70	87
Vitess	(km/h)	*,*	0.5	3.8	5.8	6.2	6.6	7.4	7.8
METS = 0.071 x FC - 5.1									

Revu par  
156E 13-06 0128