

RECOMMANDATIONS IMPORTANTES A LIRE POUR OBTENIR LES REMBOURSEMENTS ET EVITER LES REJETS

Conditions générales :

Le cadre réservé à l'adhérent doit être dûment renseigné.

Le cadre réservé au médecin doit être renseigné par le praticien lui-même notamment la nature de la maladie.

La validité de la feuille de soins est limitée à 3 mois à compter de la première consultation.

L'entente préalable est exigée pour toute hospitalisation médicale, chirurgicale, soins dentaires spéciaux extractions multiples, parodontie orthodontie, prothèses dentaires, prothèses auditives ou orthopédiques ainsi que pour tous les actes effectués en série.

En cas d'accident, une déclaration précisant les causes et circonstances de l'accident est à joindre à la feuille de soins.

Pharmacie :

Les vignettes des médicaments doivent être obligatoirement jointes aux ordonnances.

Pour les médicaments sans vignettes une facture de la pharmacie doit être jointe.

Biologie et Biologie :

La facture ainsi qu'une copie des résultats des analyses ou du compte rendu (sous pli confidentiel) doivent être jointes à l'ordonnance médicale pour toute demande de remboursement.

Un pli confidentiel du médecin prescripteur des analyses ou radios peut être demandé par le médecin conseil de la mutuelle.

Optique :

L'ordonnance du médecin prescripteur et la facture de l'opticien sont à joindre à la feuille de soins.

Rééducation :

L'entente préalable renseignée par le médecin prescripteur est exigée avant le début des séances de rééducations.

Pour le remboursement, la facture et le calendrier des séances effectuées sont à joindre à la feuille de soins.

Dentaire :

En cas de prothèses ou de traitement canalaires, l'accord préalable renseigné sur la feuille de soins est obligatoire avant le début de traitement.

La facture doit être jointe à la feuille de soins pour toute demande de remboursement.

La radio-après soins est obligatoire en cas de prothèses ou de traitement canalaires.

Maladie et Affection Longue Durée ALD et ALC :

La déclaration de maladie chronique doit être renseignée par le médecin prescripteur et renouvelée tous les 6 mois.

Adresses Mails utiles

Réclamation : contact@mupras.com
Prise en charge : pec@mupras.com
Adhésion et changement de statut : adhesion@mupras.com

La MUPRAS garantit le respect de la loi n° 09-08 relative à la protection des personnes physiques à l'égard du traitement des données à caractère personnel.

MUPRAS : Centre Allal Ben Abdellah - 6ème Etage Angle Rue Mohamed Fakir et Rue Allal Ben Abdellah - Quartier de l'Horloge Casablanca 20000 - Tél. : 05 22 20 45 45 (LG) - Fax : 05 22 22 78 18 - www.mupras.com



MUPRAS
Mutuelle de Prévoyance
& d'Actions Sociales
de Royal Air Maroc

Déclaration de Maladie

N° P19-0035333

☒ Maladie ☐ Dentaire ☐ Optique ☐ Autres

Cadre réservé à l'adhérent (e)

Matricule : 0232 Société :

☐ Actif ☒ Pensionné(e) ☐ Autre :

Nom & Prénom : SAMOUH RAHAL

Date de naissance : 01/01/1940

Adresse : HAY EL HANA RUE 25 n°5 CASA

Tél. : 0620089927 Total des frais engagés : 2290,40 Dhs

Cadre réservé au Médecin

Cachet du médecin :

Dr. SRAIRI Abdeslam
- CARDIOLOGUE -
4, Rue Abdelkader Mouftar
(Ex. Clemenceau) - Casablanca

Date de consultation : 30 OCT 2019

Nom et prénom du malade : SAMOUH RAHAL Age : 79

Lien de parenté : ☒ Lui-même ☐ Conjoint ☐ Enfant

Nature de la maladie : HAA

En cas d'accident préciser les causes et circonstances :

Dans le cas où la maladie aurait un caractère confidentiel, communiquer les renseignements sous pli confidentiel à l'attention du médecin conseil de la Mutuelle.

J'atteste sur l'honneur l'exactitude des renseignements portés sur la présente déclaration. Je déclare avoir pris connaissance de la clause relative à la protection des données personnelles.

Fait à : CASA Le : 07/11/2019

Signature de l'adhérent(e) :

RELEVÉ DES FRAIS ET HONORAIRES

Dates des Actes	Natures des Actes	Nombre et Coefficient	Montant détaillé des Honoraires	Cachet et signature du Médecin attestant le Règlement des Actes
30 OCT 2019	cc		250	Dr. SRAIRI Abdelkader CARDIOLOGUE 091131367

EXECUTION DES ORDONNANCES

Cachet du Pharmacien ou du Fournisseur	Date	Montant de la Facture
PHARMACIE EL MOSQUEE ARRABAH Dr. EL MOSQUEE ARRABAH KM. 3 ROUTE MOULAY THARI DAR BOUAZZI CASABLANCA - TEL: 05 22 89 44 99	30/10/19	1445.40

ANALYSES - RADIOGRAPHIES

Cachet et signature du Laboratoire et du Radiologue	Date	Désignation des Coefficients	Montant des Honoraires
LABORATOIRE D'ANALYSES RADIOLOGIQUES Angle du 1 ^{er} étage et Route d'Alger Tél: 0212 90 00 99	31/10/2019	B530+K	5950.00

AUXILIAIRES MEDICAUX

Cachet et signature du Praticien	Date des Soins	Nombre				Montant détaillé des Honoraires
		AM	PC	IM	IV	

RELEVÉ DES FRAIS ET HONORAIRES

Le praticien est prié de préciser la dent traitée, l'acte pratiqué en indiquant la nature des soins.

Important :

Veuillez joindre les radiographies en cas de prothèses ou de traitement canaux, ainsi que le bilan

SOINS DENTAIRES	Dents Traitées	Nature des Soins	Coefficient														
				Coefficient DES TRAVAUX													
				MONTANTS DES SOINS													
				DEBUT D'EXECUTION													
				FIN D'EXECUTION													
O.D.F PROTHESES DENTAIRES	DETERMINATION DU COEFFICIENT MASTICATOIRE																
	<table border="1"> <tr> <td colspan="2">H</td> </tr> <tr> <td>25533412</td> <td>21433552</td> </tr> <tr> <td>00000000</td> <td>00000000</td> </tr> <tr> <td>D</td> <td>G</td> </tr> <tr> <td>00000000</td> <td>00000000</td> </tr> <tr> <td>35533411</td> <td>11433553</td> </tr> <tr> <td colspan="2">B</td> </tr> </table>		H		25533412	21433552	00000000	00000000	D	G	00000000	00000000	35533411	11433553	B		Coefficient DES TRAVAUX
	H																
	25533412	21433552															
	00000000	00000000															
	D	G															
	00000000	00000000															
	35533411	11433553															
	B																
	(Création, remont, adjonction) Fonctionnel, Thérapeutique, nécessaire à la profession		MONTANTS DES SOINS														
			DATE DU DEVIS														
		DATE DE L'EXECUTION															

VISA ET CACHET DU PRATICIEN ATTESTANT LE DEVIS

VISA ET CACHET DU PRATICIEN ATTESTANT L'EXECUTION

Docteur Abdesselam SRAIRI

Maladies du Cœur et des Vaisseaux
Ancien Professeur à la Faculté
de Médecine
Ancien Chef de Service
de Cardiologie de l'Hôpital Averroès

ECHO-HOLTER-ECG EFFORT

4, Rue Abdelkader Mouftaker
(ex. Clémenceau) Casablanca 20.080
Tél. : 05.22.27.38.59/05.22.22.01.12

الدكتور عبد السلام السرايري

امراض القلب والشرابيين
استاذ مبرر بكلية الطب سابقا
رئيس قسم امراض القلب
بمستشفى ابن رشد سابقا

4، رنة عبد القادر مفتكر
(كليمونسو سابقا) الدار البيضاء 20.080
الهاتف: 05.22.27.38.59/05.22.22.01.12

Casablanca, le **30 OCT 2019**

SA Mout Rahel
Vanigaf 2019/2020
Kerlupe 20 1 pay 3 Bntes
97,90 x 3
Prezen 2 pay 6 Bntes
84,80 x 6
lipantyl 10 5 Bntes
116,80 x 5 1 pay
Vas 1 Bntes
2 pay
Continuer le traitement jusqu'au
Prochaine contrôle 58,90
3 mob
1445,40

Dr. SRAIRI Abdesslam
- CARDIOLOGUE -
4, Rue Abdelkader Mouftakar
(Ex. Clémenceau) - Casablanca

صيدلية مسجد الرحمة
PHARMACIE MOSQUE AL RAHMA
Dr. EL CUIRI Mohamed
KM. 3, ROUTE MOULAY TAHAR DAR BOUAZZ.
CASABLANCA - TEL. 05 22 89 44 99

Sanofi-aventis Maroc
Route de Rabat - R.P.1,
Ain sebaâ Casablanca
Karlone 20 mg, cp pel b 28
P.P.V.: 97,90 DH
6 118001 081202

Sanofi-aventis Maroc
Route de Rabat - R.P.1,
Ain sebaâ Casablanca
Karlone 20 mg, cp pel b 28
P.P.V.: 97,90 DH
6 118001 081202

Sanofi-aventis Maroc
Route de Rabat - R.P.1,
Ain sebaâ Casablanca
Karlone 20 mg, cp pel b 28
P.P.V.: 127,60 DH
6 118001 081202

PPV:84DH80
PER:05/22
LOT:11317

PPV 84DH80
PER 05/22
LOT 11318

PPV 84DH80
PER 05/22
LOT 11318

PPV 84DH80
PER 05/22
LOT 11318

PPV 84DH80
PER 05/22
LOT 11318

PPV 84DH80
PER 05/22
LOT 11318

maphar
ZI Zenata Ain Sebâa, Casablanca, Maroc
LIPANTHYL® 160 mg CP PEL B30
P.P.V.: 116,80 DH
6 118001 181636

maphar
ZI Zenata Ain Sebâa, Casablanca, Maroc
LIPANTHYL® 160 mg CP PEL B30
P.P.V.: 116,80 DH
6 118001 181636

maphar
ZI Zenata Ain Sebâa, Casablanca, Maroc
LIPANTHYL® 160 mg CP PEL B30
P.P.V.: 116,80 DH
6 118001 181636

maphar
ZI Zenata Ain Sebâa, Casablanca, Maroc
LIPANTHYL® 160 mg CP PEL B30
P.P.V.: 116,80 DH
6 118001 181636

maphar
ZI Zenata Ain Sebâa, Casablanca, Maroc
LIPANTHYL® 160 mg CP PEL B30
P.P.V.: 116,80 DH
6 118001 181636

58,90

Docteur Abdesselam SRAIRI

Maladies du Coeur et des Vaisseaux
Ancien Professeur à la Faculté
de Médecine
Ancien Chef de Service
de Cardiologie de l'Hôpital Averroès

ECHO-HOLTER-ECG EFFORT

4, Rue Abdelkader Mouftaker
(ex. Clémenceau) Casablanca 20.080
Tél. : 05.22.27.38.59/05.22.22.01.12

الدكتور عبد السلام السرايري

امراض القلب والشرابيين
استاذ مبرر بكلية الطب سابقا
رئيس قسم امراض القلب
بمستشفى ابن رشد سابقا

4، رنشة عبد القادر مفتكر
(كليمونسو سابقا) الدار البيضاء 20.080
الهاتف: 05.22.27.38.59/05.22.22.01.12

Casablanca, le

M

SAMONH
RAHAL

Examen du Sang

Urée sanguine, Créatinémie
Glycémie à jeun
Glycémie post prandiale
Hémoglobine glycosylée A1C
Cholestérol Total, HDL, LDL
Triglycérides
Acide Urique
FNS, VS, CRP
SGOT, SGPT, LDH, CPK
Aspect du sérum Gamma GT
ASLO, Bilirubine
T3, T4, TSH, PSA
Latex, WAALER-ROSE
ANTI DNA, Cellules LE
Temps de HOWELL T.C.K
Taux de Prothrombine + INR.
Groupe sanguin.
Ionogramme Sanguin
Hémocultures Générales
Hémocultures TAB

Examen des Urines

Micro-Albuminurie
Cyto Bac des Urines
Acétonurie
Glucosurie
Ionogramme Urinaire
Compte d'ADDIS

EXAMEN PARASITO DES SELLES

Dr. SRAIRI Abdesselam
- CARDIOLOGUE -
4, Rue Abdelkader Mouftaker
(ex. Clémenceau) - Casablanca



مختبر التحليلات الطبية الرغراغي

LABORATOIRE D'ANALYSES MEDICALES REGRAGUI

S. MESTASSI

Biologiste Diplômé de la Faculté
de Médecine et de Pharmacie
de Clermont Ferrand

FACTURE N° : 1910312010

Casablanca le 31-10-2019

Mr Rahal SAMOUH

Date de l'examen : 31-10-2019

Caisse : **MUPRAS**

INPE :



Analyses :

Récapitulatif des analyses

CN	Analyse	Val	Clefs
9105	Forfait traitement échantillon sanguin	E11.5	E
0100	Acide urique	B30	B
0106	Cholestérol total	B30	B
0108	Cholestérol H D L	B50	B
0111	Créatinine	B30	B
0118	Glycémie	B30	B
0134	Triglycérides	B60	B
0361	PSA	B300	B

TOTAL DOSSIER : 595 DH

Arrêtée la présente facture à la somme de : cinq cent quatre-vingt-quinze dirhams

LABORATOIRE REGRAGUI
Angle Bd. Sidi Abderrahmane
et Route d'Azemmour - CASABLANCA
Tel : 022.90.09.67 - Fax : 022.90.09.27



S. MESTASSI

Biologiste Diplômé de la Faculté
de Médecine et de Pharmacie
de Clermont Ferrand



Né (e) le: 01-01-1940, âgé (e) de : 79 ans
Enregistré le: 31-10-2019 à 08:31
Edité le: 31-10-2019 à 13:25
Prélèvement : au labo
Le : 31-10-2019 à 08:30

Mr Rahal SAMOUH

Référence : 1910312010

Prescrit par : Dr SRAIRI ABDESSELAM

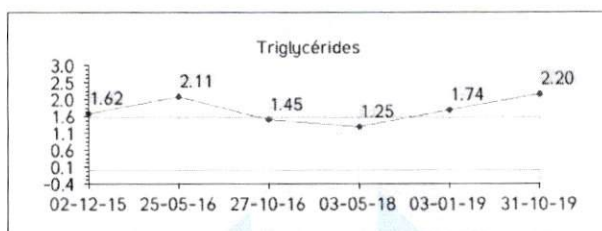

MARQUEURS TUMORAUX

P.S.A totale
(ECLIA / Roche)

1.02 µg/l

(<4.00)

03-01-2019

1.06

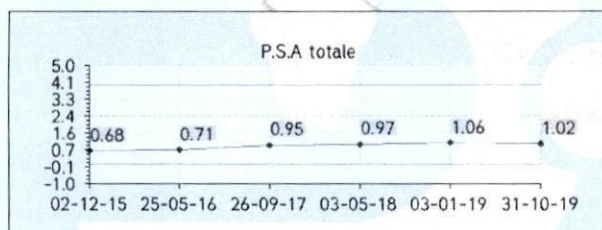

LABORATOIRE REGRAGUI
Angle Bd Sidi Abderrahmane et
Route d'Azemmour - Casablanca
Tél: 0522 90 09 67 - Fax: 0522 90 09 68

Enregistré le: 31-10-2019 à 08:31
 Edité le: 31-10-2019 à 13:25
 Prescrit par : Dr SRAIRI ABDESSELAM

Mr Rahal SAMOUH

Né (e) le : 01-01-1940, âgé (e) de : 79 ans
 Référence : 1910312010

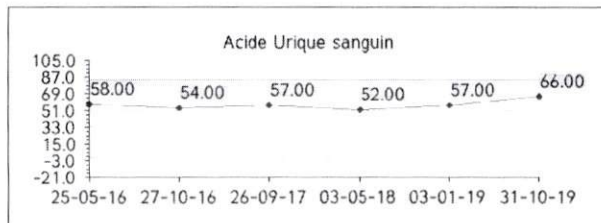

Cholestérol total

1.93 g/l (1.20-2.00) 2.07
 4.98 mmol/l (3.10-5.16) 5.34

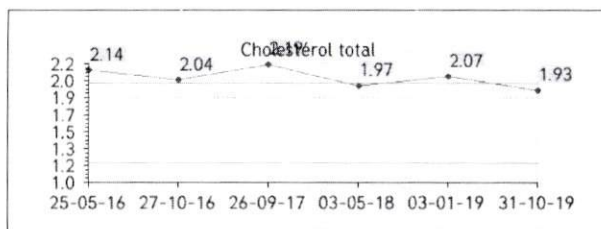

Cholestérol HDL

0.38 g/l (>0.35) 0.44
 0.98 mmol/l (>0.90) 1.13

Rapport CT/HDL
 (Athérogénicité du cholestérol)

5.08 (<5.00) 4.70

Cholestérol LDL

1.11 g/l (<1.55) 1.28
 2.86 mmol/l (<4.00) 3.30

Rapport LDL/HDL

2.92 (<3.55) 2.91

Le niveau du LDL sera interprété en fonction du niveau de risque cardio-vasculaire global évalué à l'aide de la table SCORE ou des facteurs de risque cardio-vasculaire (HAS, février 2017)

	Faible	Modéré	Elevé	Très élevé
Niveau de risque cardio-vasculaire	SCORE < 1%	-Diabète type 1 ou 2 < 40 ans ni atteinte organe cible -SCORE > ou = 1 - < 5%	-IRC (30-59 ml/min) -TA > 180/110 mmHg -Diabète type 1 ou 2 sans FRCV ni atteinte des organes cibles si < 40 ans -SCORE > ou = 5 - < 10%	-Diabète type 1 ou 2 avec atteinte d'organe cible ou au moins un FRCV, si < 40 ans -IRC sévère (15 à 29 ml/min) -SCORE > ou = 10%
Objectifs thérapeutiques	Mesure hygiéno-diététiques Cible LDL < 1.9 g/l ou 4.9 mmol/l	Mesure hygiéno-diététiques + médicament(s) cible LDL < ou = 1.30 g/l ou 3.4 mmol/l	Mesures hygiéno-diététiques + médicament(s) cible LDL < ou = 1 g/l ou 2.6 mmol/l	Mesures hygiéno-diététiques + médicament(s) Cible LDL < ou = 0.7 g/l ou 1.8 mmol/l

Triglycérides

2.20 g/l (<1.50) 1.74
 2.51 mmol/l (<1.71) 1.98

LABORATOIRE REGRAGUI
 Angle Bd Sidi Abderrahmane et
 Route d'Azemmour - Casablanca
 0522 99 99 11



S. MESTASSI

Biologiste Diplômé de la Faculté
de Médecine et de Pharmacie
de Clermont Ferrand



Né (e) le: 01-01-1940, âgé (e) de : 79 ans
Enregistré le: 31-10-2019 à 08:31
Edité le: 31-10-2019 à 13:25
Prélèvement : au labo
Le : 31-10-2019 à 08:30

Mr Rahal SAMOUH

Référence : **1910312010**

Prescrit par : **Dr SRAIRI ABDESSELAM**

BIOCHIMIE SANGUINE (Cobas c311/Roche)

Aspect du sérum

Limpide

Glycémie à jeûn

0.92 g/l

(0.70-1.10)

0.99

5.1 mmol/l

(3.9-6.1)

5.5

03-01-2019

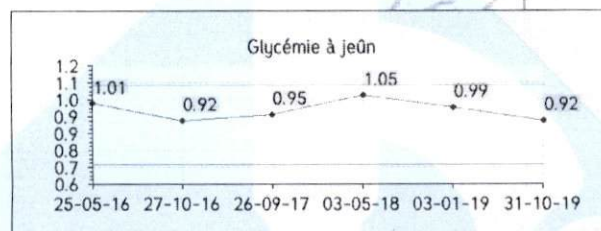

Créatinine sanguine

(Enzymatique / Cobas c311)

10.2 mg/l

(7.0-12.0)

10.1

91 µmol/l

(62-107)

90

03-01-2019

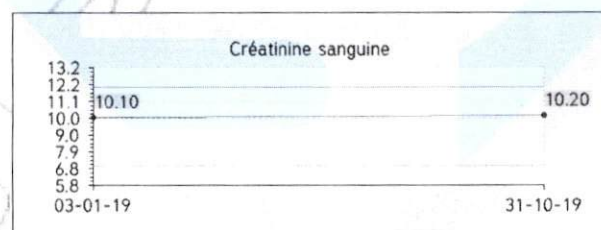

DFG par CKD EPI

69.6 ml/min

(>60.0)

70.4

L'équation du CKD-EPI est plus précise que celle du MDRD et devrait remplacer cette dernière.

Acide Urique sanguin

66 mg/l

(<84)

57

393 µmol/l

(<501)

340

03-01-2019

LABORATOIRE REGRAGUI
Angle Bd Sidi Abderrahmane et
Boulevard d'Azouar - Casablanca

Page 1 sur 3



Name: SAMOUH.RAHASex: Male
SN: 0013316 Case No.:

130 OCT 2019
Age: 79
Bed No.:

Clinic No.:
Date: 10/30/2019
Section:

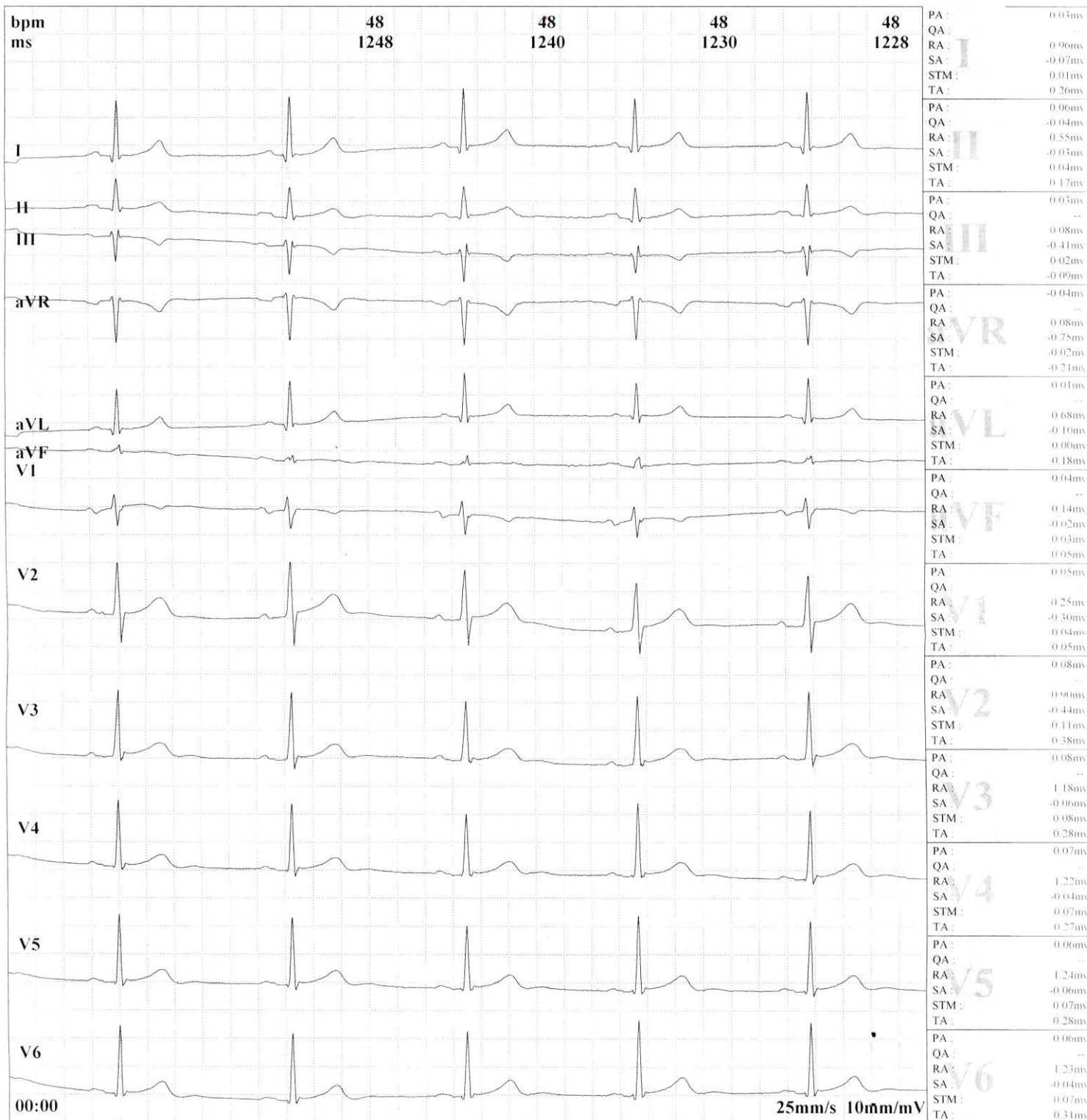

Frequency: 1000 Hz
Sample Time: 14 s
HR: 50 bpm
P Interval: 70 ms
QRS Interval: 94 ms
T Interval: 234 ms
PR Interval: 206 ms
QT Interval: 438 ms
QTc Interval: 396 ms
P Axis: 57.88°
QRS Axis: 15.98°
T Axis: 23.43°

Prompt:

Total Beats 10 ,Normal Beats 10,SVE 0 ,VE 0 .

501 14/8 834
E484

Dr. SRAIRI Abdeslam
- CARDIOLOGUE -
Ph. Abdelkader Moufhar
(Ex. Clin. Clemenceau) - Casablanca
Signature: