

RECOMMANDATIONS IMPORTANTES A LIRE POUR ACTIVER LES REMBOURSEMENTS ET EVITER LES REJETS

Conditions générales :

- Le cadre réservé à l'adhérent doit être dûment renseigné.
- Le cadre réservé au médecin doit être renseigné par le praticien lui-même notamment la nature de la maladie.
- La validité de la feuille de soins est limitée à 3 mois à compter de la première consultation.
- L'entente préalable est exigée pour toute hospitalisation médicale, chirurgicale, soins dentaires spéciaux, extractions multiples, parodontie orthodontie, prothèses dentaires, prothèses auditives ou orthopédiques ainsi que pour tous les actes effectués en série.
- En cas d'accident, une déclaration précisant les causes et circonstances de l'accident est à joindre à la feuille de soins.

Pharmacie :

- Les vignettes des médicaments doivent être obligatoirement jointes aux ordonnances.
- Pour les médicaments sans vignettes une facture de la pharmacie doit être jointe.

Radiologie et Biologie :

- La facture ainsi qu'une copie des résultats des analyses ou du compte rendu (sous pli confidentiel) doivent être jointes à l'ordonnance médicale pour toute demande de remboursement.
- Un pli confidentiel du médecin prescripteur des analyses ou radios peut être demandé par le médecin conseil de la mutuelle.

Optique :

- L'ordonnance du médecin prescripteur et la facture de l'opticien sont à joindre à la feuille de soins.

Rééducation :

- L'entente préalable renseignée par le médecin prescripteur est exigée avant le début des séances de rééducations.
- Pour le remboursement, la facture et le calendrier des séances effectuées sont à joindre à la feuille de soins.

Dentaire :

- En cas de prothèses ou de traitement canaux, l'accord préalable renseigné sur la feuille de soins est obligatoire avant le début de traitement.
- La facture doit être jointe à la feuille de soins pour toute demande de remboursement.
- La radio-après soins est obligatoire en cas de prothèses ou de traitement canaux.

Maladie et Affection Longue Durée ALD et ALC :

- La déclaration de maladie chronique doit être renseignée par le médecin prescripteur et renouvelée tous les 6 mois.



Déclaration de Maladie

N° W19-465092

☐ Maladie ☐ Dentaire ☐ Optique ☐ Autres

Cadre réservé à l'adhérent (e)

Matricule : 646 Société : _____
☐ Actif ☐ Pensionné(e) ☐ Autre : _____
 Nom & Prénom : FATEMI AHMED
 Date de naissance : _____
 Adresse : 246 Av. Prince Henri, Rés ALKARAM 1
APP 38 Tanger
 Tél. : 05 39 84 24 88 Total des frais engagés : _____ Dhs

Cadre réservé au Médecin

Cachet du médecin : Dr Mohamed DIRA
Cardiologue interventionnel
5 Rue Zaliaka, apt n°6 Tanger
Tél: 05 39 37 72 72 / INPE: 151045
 Date de consultation : 03/10/2019
 Nom et prénom du malade : LAHLOU MAR
 Lien de parenté : ☐ Lui-même ☒ Conjoint ☐ Enfant
 Nature de la maladie : Palpitations
 En cas d'accident préciser les causes et circonstances : _____
 Dans le cas où la maladie aurait un caractère confidentiel, communiquer les renseignements sous pli confidentiel à l'attention du médecin conseil de la Mutuelle.

J'atteste sur l'honneur l'exactitude des renseignements portés sur la présente déclaration. Je déclare avoir pris connaissance de la clause relative à la protection des données personnelles.

Fait à : Tanger Le : 03/10/2019
 Signature de l'adhérent(e) : _____

Adresses Mails utiles

- Réclamation : contact@mupras.com
- Prise en charge : pec@mupras.com
- Adhésion et changement de statut : adhesion@mupras.com

La MUPRAS garantit le respect de la loi n° 09-08 relative à la protection des personnes physiques à l'égard du traitement des données à caractère personnel.

MUPRAS : Centre Allal Ben Abdellah - 6ème Etage Angle Rue Mohamed Fakir et Rue Allal Ben Abdellah - Quartier de l'Horloge
 Casablanca 20000 - Tél. : 05 22 20 45 45 (LG) - Fax : 05 22 22 78 18 - www.mupras.com

RELEVÉ DES FRAIS ET HONORAIRES				
Dates des Actes	Natures des Actes	Nombre et Coefficient	Montant détaillé des Honoraires	Cachet et signature du Médecin attestant le Paiement des Actes
03 OCT. 2019	EC - RE	1	300 K	INPE: 151045176 Dr Mohamed El DIR

INPE: 151045176

Dr. Mohamad DIRA
Cardiologist Interventionnel
5130-22-013-2201 / 155 Tangger
Tel. 05 39 72 72 / INPS 151045176

EXECUTION DES ORDONNANCES		
Cachet du Pharmacien ou du Fournisseur	Date	Montant de la Facture
<p>Pharmacie EL MI ALI</p> <p>Boulevard Mohammed VI - 10000 - TANGER</p> <p>Av. Driss 1er, Rés. El Knor</p> <p>10 94 10 10 - TANGER</p>	3/10/19	693,20

Cachet du Pharmacien
ou du Fournisseur

pharmacie BOU ALLAH
Boujemaa Mohamed Kadda
12, Av. Driss 1er, Rés. El Kheir
Tél: 05 39 94 40 40 - TANGER

ANALYSES - RADIOGRAPHIES			
Cachet et signature du Laboratoire et du Radiologue	Date	Désignation des Coefficients	Montant des Honoraires
	03/06/19	8.420	6700K
	31/12/2019	Wolke Kunzmann	200K

Cachet et signature
du Particien

INPE: 151045176

[illegible]

RELEVÉ DES FRAIS ET HONORAIRES

Le praticien est prié de préciser la dent traitée, l'acte pratiqué en indiquant la nature des soins.

Important :

Veuillez joindre les radiographies en cas de prothèses ou de traitement canaux, ainsi que le bilan de l'ODF.

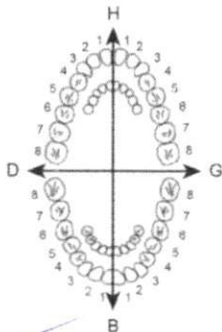
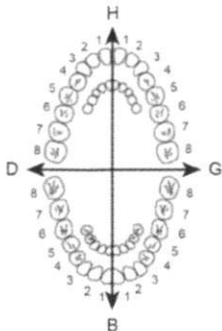
SOINS DENTAIRES	Dents Traitées	Nature des Soins	Coefficient	INP : <input type="text"/>														
				COEFFICIENT DES TRAVAUX <input type="text"/>														
				MONTANTS DES SOINS <input type="text"/>														
				DEBUT D'EXECUTION <input type="text"/>														
				FIN D'EXECUTION <input type="text"/>														
O.D.F. PROTHESES DENTAIRES	DETERMINATION DU COEFFICIENT MASTICATOIRE																	
	<table border="1"> <thead> <tr> <th colspan="2">H</th> </tr> </thead> <tbody> <tr> <td>25533412</td> <td>21433552</td> </tr> <tr> <td>00000000</td> <td>00000000</td> </tr> <tr> <th>D</th> <th>G</th> </tr> <tr> <td>00000000</td> <td>00000000</td> </tr> <tr> <td>35533411</td> <td>11433553</td> </tr> <tr> <th colspan="2">B</th> </tr> </tbody> </table>			H		25533412	21433552	00000000	00000000	D	G	00000000	00000000	35533411	11433553	B		COEFFICIENT DES TRAVAUX <input type="text"/>
	H																	
	25533412	21433552																
	00000000	00000000																
	D	G																
	00000000	00000000																
	35533411	11433553																
	B																	
	(Création, remont, adjonction) Fonctionnel, Thérapeutique, nécessaire à la profession			MONTANTS DES SOINS <input type="text"/>														
				DATE DU DEVIS <input type="text"/>														
			DATE DE L'EXECUTION <input type="text"/>															

VISA ET CACHET DU PRATICIEN ATTESTANT LE DEVIS

VISA ET CACHET DU PRATICIEN ATTESTANT L'EXECUTION

Le praticien est prié de préciser la dent traitée, l'acte pratiqué en indiquant la nature des soins.

Important :

Veillez joindre les radiographies en cas de prothèses ou de traitement canalaires, ainsi que le bilan de l'ODF.

INP: | | | | | | | |

COEFFICIENT
DES TRAVAUXMONTANTS
DES SOINSDEBUT
D'EXECUTION

FIN
D'EXECUTION

COEFFICIENT
DES TRAVAUXMONTANTS
DES SOINSDATE DU
DEVISDATE DE
L'EXECUTION

VISA ET CACHET DU PRATICIEN ATTESTANT LE DEVIS

VISA ET CACHET DU PRATICIEN ATTESTANT L'EXECUTION

☒ **valable 3 mois**

03 Oct. 2019
Le/...../20.....

DECLARATION DE MALADIE CHRONIQUE ☒

(À adresser au médecin conseil de la MUPRAS sous pli confidentiel)

Je soussigné :

Cardiologue interventionnel

5 Rue Zaliaga - 10000 Tanger

Tel: 05 39 37 272 / INE: 14045176

Certifie que Mlle, Mme, M. :

Walid Nass

Présente

ts palpitations =

Nécessitant un traitement d'une durée de :

13mg -

Dont ci-joint ordonnance :

(à défaut noter le traitement prescrit)

CABINET DE CARDIOLOGIE ET D'EXPLORATIONS CARDIO-VASCULAIRES

Docteur Mohamed DIRA
Cardiologue
Cardiologie Interventionnelle

Spécialiste des maladies du cœur
et des vaisseaux

Cathétérisme cardiaque - coronarographie
Angioplastie coronaire

- Diplômé en cardiologie de la faculté
de médecine de RABAT
 - Diplômé en cardiologie interventionnelle
de la faculté de médecine PARIS V.
 - Diplômé en cardiologie pédiatrique
et congénitale de la faculté de médecine PARIS V.
- Ancien Praticien au centre hospitalier
Universitaire Ibn SINA à RABAT.
Adultes et enfants

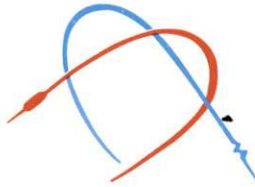

الدكتور محمد ديرا

أخصائي في أمراض القلب والشرابين
القسطرة والعمليات التداخلية للقلب

وتوسيع الشرايين

- دبلوم أمراض القلب والشرابين
من كلية الطب بالرباط

- دبلوم القسطرة والعمليات التداخلية للقلب
من كلية الطب بباريس

- دبلوم أمراض القلب للأطفال وأمراض القلب الخلقية
من كلية الطب بباريس

ممارس سابق بالمستشفى الجامعي ابن سينا بالرباط
للبالغين والأطفال

طنجة، في 03/12/2015
Tanger, le

Handwritten signature: Lahlou Nouria

Handwritten calculation: 100,00 x 3 = 300,00

Handwritten text: 180 Fibrocoron

75

Handwritten calculation: 188,50 + 97,60 x 2 = 384,70

Handwritten text: Simvastatine 20

75

Handwritten calculation: 35,70 x 3 = 107,10

Handwritten text: 160 - Korleg

75

Handwritten calculation: 693,20

Handwritten text: 157,20

Handwritten text: 303,00

Dr Mohamed DIRA
Cardiologue Interventionnel
5 Rue ZALAKA, Angl. Bd. Moulay Youssef - 2^{ème} étage n° 6 (à côté de la mosquée BADR) - TANGER
Tél: 05 39 37 72 72 / mPE: 151040176

صيدلية بسم الله
Pharmacie BISMILLAH
Dr. Boujemaa M. Boujemaa
12, Av. Bousstien, Rés. El Khair
Tél.: 05 39 34 18 18 - TANGER

5, زنقة الزلاقة، زاوية شارع مولاي يوسف - الطابق الثاني رقم 6 (بجانب مسجد بدر) - طنجة

5, Rue ZALAKA, Angle Bd. Moulay Youssef - 2^{ème} étage n° 6 (à côté de la mosquée BADR) - TANGER

أحمول : 06 69 60 64 64 - GSM : 06 69 60 64 64 - الفاكس : 05 39 37 72 72 / Tél./Fax

NOCOL®

COMPOSITIONS :

Simvastatine (DCI)

Excipients q.s.

Simvastatine (DCI)

Excipients q.s.

FORME ET PRESENTATIONS

Comprimé pelliculé à 20 mg : Boîtes de 30 et 60.

Comprimé pelliculé à 40 mg : Boîtes de 30 et 60.

CLASSE PHARMACO-THERAPEUTIQUE

Hypolipédiant, inhibiteur de l'HMG Co-A réductase (système cardiovasculaire).

INDICATIONS THERAPEUTIQUES

- Prévention des complications cardiovasculaires chez les patients ayant des antécédents de maladie coronarienne, d'infarctus du myocarde, d'artériopathie périphérique avec ou sans hyperlipidémie associée.
- Prévention des complications cardiovasculaires chez les patients diabétiques sans antécédents coronariens cardiovasculaires avec au moins un des facteurs de risque suivants (hypertension, âge \geq 65 ans, créatinine sérique élevée, sans hyperlipidémie associée).
- Dans les études cliniques 4S et HPS, le traitement par simvastatine a permis de réduire significativement les accidents vasculaires cérébraux ischémiques.
- Hypercholestérolémies pures (type II a) ou mixtes (type II b et III) en complément d'un régime adapté du régime est toujours indispensable. Remarque : Hypertriglycéridémie isolée (types I, IV et V) : la simvastatine n'est pas indiquée.

CONTRE-INDICATIONS

Ce médicament ne doit pas être utilisé dans les cas suivants :

Absolues :

- Hypersensibilité à l'un des constituants du médicament.
- Affection hépatique évolutive, élévation prolongée des transaminases.
- Itraconazole, kétoconazole, anti-proteases et de la viridine (cf interaction).
- Femme qui allaite.

Relatives :

- Fibrates.
- Jus de pamplemousse.

En cas de doute, il est indispensable de demander l'avis de votre médecin ou de votre pharmacien.

MISES EN GARDE ET PRECAUTIONS D'EMPLOI

Utiliser ce médicament avec précaution en cas de :

- Le risque d'effets indésirables, en particulier hépatiques et musculaires, augmentant avec la dose, une évaluation précise du rapport efficacité/sécurité sera effectuée avant d'avoir recourus à de fortes posologies, notamment 80 mg.
- La découverte d'une grossesse survenue sous traitement par NOCOL nécessite d'interrompre le traitement (grossesse/allaitement).
- En raison de la présence de lactose, ce médicament est contre-indiqué en cas de galactosémie congénitale, de syndrome de malabsorption du glucose ou de galactose, ou de déficit en lactase.

Surveillance des tests hépatiques :

- Contrôles pour les médicaments hypolipémiants, des élévations modérées (inférieures à 3 fois la limite supérieure des valeurs normales) des transaminases sériques ont été signalées lors d'un traitement par la simvastatine. Ces élévations, survenues peu de temps après l'instauration du traitement, ont été souvent transitoires et ne se sont accompagnées d'aucune symptomatologie clinique. L'arrêt du traitement n'a pas été nécessaire. Une élévation des transaminases supérieure à 3 fois la normale doit conduire à l'arrêt du traitement. Il est recommandé de pratiquer des tests fonctionnels hépatiques avant le début du traitement, puis ensuite si indiqué cliniquement. Chez les patients dont la dose est augmentée à 80 mg, des tests supplémentaires devront être pratiqués avant l'ajustement posologique, 3 mois après l'ajustement à 80 mg, puis périodiquement ensuite (par exemple, 2 fois par an pour la première année de traitement).
- Une attention particulière sera portée aux patients dont les transaminases augmentent ; chez ces patients, les dosages devront être répétés rapidement puis effectués plus fréquemment par la suite. Une élévation des transaminases, en particulier au-delà de 3 fois la limite supérieure de la normale et si cette élévation persiste, doit conduire à l'arrêt du traitement.
- La simvastatine doit être utilisée avec précaution chez les patients consommant d'importantes quantités d'alcool et/ou présentant un antécédent de maladie hépatique.

Effets musculaires :

- Des élévations légères et transitoires des taux plasmatiques de créatine phosphokinase (CPK) d'origine musculaire sont communément observées chez les patients recevant de la simvastatine, mais elles n'ont habituellement pas de retentissement clinique.
- Le traitement par les inhibiteurs de l'HMG Co-A réductase s'associe rarement à la survenue d'atteintes musculaires. Devant des signes cliniques évocateurs (douleur musculaire inexpliquée, sensibilité douloureuse ou faiblesse musculaire), un dosage de la CPK d'origine musculaire sera pratiqué.
- Une atteinte musculaire doit être évoquée chez tout patient présentant des myalgies diffuses, une sensibilité musculaire douloureuse et/ou une élévation importante de la CPK d'origine musculaire (taux supérieurs à 5 fois la normale) ; dans ces conditions, le traitement doit être arrêté.
- Le risque et la sévérité de l'atteinte musculaire avec les inhibiteurs de l'HMG Co-A réductase sont augmentés par l'association à des médicaments qui peuvent entraîner des atteintes musculaires lorsqu'ils sont administrés seuls, tels que les fibrates.
- Des rhabdomyolyses sévères avec insuffisance rénale aiguë secondaire à la myoglobulinurie ont été rapportées.
- Le traitement par inhibiteur de l'HMG Co-A réductase devra être interrompu ou arrêté en cas de survenue d'un facteur prédisposant à l'apparition d'une insuffisance rénale, secondaire à une rhabdomyolyse (infection aiguë sévère, hypertension, intervention chirurgicale majeure, traumatisme majeur, perturbations métaboliques, endocriniennes ou électrolytiques sévères, épilepsie non contrôlée).
- La simvastatine est métabolisée par l'isoforme 3A4 du cytochrome P450. Le risque d'atteinte musculaire semble être augmenté lors de l'administration de simvastatine avec d'autres médicaments qui ont un effet inhibiteur puissant du CYP 3A4 aux doses thérapeutiques, car les taux plasmatiques de simvastatine peuvent être augmentés de façon importante dans cette situation (cf interaction).

Utilisation chez l'enfant :

La sécurité d'emploi et l'efficacité chez l'enfant n'ayant pas été établies, la simvastatine n'est pas recommandée chez l'enfant. De plus, il n'existe pas d'expérience disponible à ce jour chez des enfants souffrant d'hypercholestérolémie familiale homozygote.

Utilisation chez le sujet âgé :

En l'absence d'étude de tolérance spécifique à cet âge, l'utilisation d'une dose supérieure à 40 mg ne devrait être envisagée après 70 ans que sous une surveillance clinique et biologique étroite.

INTERACTIONS MEDICAMENTEUSES

Associations contre-indiquées :

- Fibrates (gemfibrozil, indinavir, nelfinavir, ritonavir, saquinavir) : risque majoré d'effets indésirables (dose-dépendants) à type de rhabdomyolyses (diminution du métabolisme hépatique de l'hypocholestérolémiant). Utiliser une autre statine.
- Itraconazole, kétoconazole (par extrapolation à partir de l'itraconazole) : risque majoré d'effets indésirables (dose-dépendants) à type de rhabdomyolyses par diminution du métabolisme hépatique de l'hypocholestérolémiant. Utiliser une autre statine ou interrompre le traitement hypocholestérolémiant pendant la durée du traitement par l'itraconazole (ou le kétoconazole).
- Delavirdine : risque majoré d'effets indésirables (dose-dépendants) à type de rhabdomyolyses (diminution du métabolisme hépatique de l'hypocholestérolémiant). Utiliser une autre statine.

primé pelliculé

20 mg

40 mg

97760

AFRIC-PHAR

LOT
193168

EXP
03/2022

PPV:188DH50

Fibrocard® 180 mg

CHLORHYDRATE DE VERAPAMIL

Minigranules

LOT 17D13 3

EXP 04 2021

PPV 100.00 DH

Voie Orale

FIBROCARD 180 mg
30 gélules

Remboursement AMO



6 118001 070718

Fibrocard® 180 mg

CHLORHYDRATE DE VERAPAMIL

Minigranules

LOT 17D13 3

EXP 04 2021

PPV 100.00 DH

Voie Orale

FIBROCARD 180 mg
30 gélules

Remboursement AMO



6 118001 070718

Fibrocard® 180 mg

CHLORHYDRATE DE VERAPAMIL

Minigranules

LOT 17D13 3

EXP 04 2021

PPV 100.00 DH

Voie Orale

FIBROCARD 180 mg
30 gélules

Remboursement AMO



6 118001 070718

30 gélules

KARDEGIC 160MG
SACHETS B30

P.P.V : 35DH70



6 118001 081189

LOT : 9MA082
PER.: 01 2021

Titulaire de l'AMM : sanofi-aventis Maroc
Route de Rabat R.P.1 BP2611 - Ain Sebaâ 20250,
Casablanca - Maroc.

Fabricant : sanofi-aventis Maroc
km 10, route côtière 111, Quartier industriel Zenata -
Ain Sebaâ 20250 Casablanca - Maroc.

KARDEGIC 160MG
SACHETS B30

P.P.V : 35DH70



6 118001 081189

LOT : 9MA081
PER.: 01 2021

الكيفية الموافقة من

تحفظ الأكياس في العلبة الخارجية، بعيداً عن الرطوبة.
الحفظ: يحفظ في درجة حرارة لا تتعدى 25 درجة مئوية.

بوصفة طبية.

بالبالغين.

انتباه قبل الاستعمال.

والمرضى الأطفال.

كأس كبير. أضف الماء. يتم

عن طريق الفم.

بالدواء في علاج بعض أمراض

CABINET DE CARDIOLOGIE ET D'EXPLORATIONS CARDIO-VASCULAIRES

Docteur Mohamed DIRA
Cardiologue
Cardiologie Interventionnelle

Spécialiste des maladies du coeur
et des vaisseaux

Cathétérisme cardiaque - coronarographie
Angioplastie coronaire

- Diplômé en cardiologie de la faculté
de médecine de RABAT
- Diplômé en cardiologie interventionnelle
de la faculté de médecine PARIS V.
- Diplômé en cardiologie pédiatrique
et congénitale de la faculté de médecine PARIS V.
Ancien Praticien au centre hospitalier
Universitaire Ibn SINA à RABAT.
Adultes et enfants

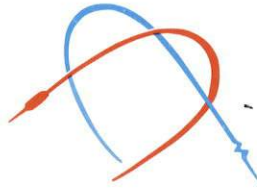

الدكتور محمد ديرا

أخصائي في أمراض القلب والشرايين
القسطرة والعمليات التداخلية للقلب

وتوسيع الشرايين

• دبلوم أمراض القلب والشرايين

من كلية الطب بالرباط

• دبلوم القسطرة والعمليات التداخلية للقلب

من كلية الطب بباريس

• دبلوم أمراض القلب للأطفال وأمراض القلب الخلقية

من كلية الطب بباريس

ممارس سابق بالمستشفى الجامعي ابن سينا بالرباط

للبالغين والأطفال

طنجة، في 31/10/2014
Tanger, le 31/10/2014

- Lahlou Nait -

Holter Journal = 700 \$
Total de Sept An \$

Docteur Mohamed DIRA
Cardiologue Interventionnel
Diplômé en Cardiologie Interventionnelle
de la Faculté de Médecine PARIS V
Tél : 05 39 37 72 72

CABINET DE CARDIOLOGIE ET D'EXPLORATIONS CARDIO-VASCULAIRES

Docteur Mohamed DIRA
Cardiologue

Cardiologie Interventionnelle

Spécialiste des maladies du cœur
et des vaisseaux

Cathétérisme cardiaque - coronarographie
Angioplastie coronaire

- Diplômé en cardiologie de la faculté
de médecine de RABAT
- Diplômé en cardiologie interventionnelle
de la faculté de médecine PARIS V.
- Diplômé en cardiologie pédiatrique
et congénitale de la faculté de médecine PARIS V.
Ancien Praticien au centre hospitalier
Universitaire Ibn SINA à RABAT.
Adultes et enfants

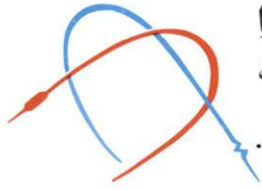

الدكتور محمد ديرا

أخصائي في أمراض القلب والشرايين
القسطرة والعمليات التداخلية للقلب

وتوسيع الشرايين

• دبلوم أمراض القلب والشرايين

من كلية الطب بالرباط

• دبلوم القسطرة والعمليات التداخلية للقلب

من كلية الطب بباريس

• دبلوم أمراض القلب للأطفال وأمراض القلب الخلقية

من كلية الطب بباريس

ممارس سابق بالمستشفى الجامعي ابن سينا بالرباط

للبالغين والأطفال

طنجة، في 03 OCT. 2019
Tanger, le

Cher Docteur,

Rue

- N° 5
- 5, Rue ZALAKA, Angle Bd. Moulay Youssef
- Bld. Moulay Youssef
- Urie, Cnec
- Kchime
- Cnē

LABORATOIRE MEDICAL
ANALYSES REPRODUCTION
BIOLOGIE - Sata R.D.C - Tanger
Docteur Youssef 34 38 14 146
Tél: 0539 34 38 14 146

5, زقة الزلاقة، زاوية شارع مولاي يوسف - الطابق الثاني رقم 6 (بجانب مسجد بدر) - طنجة

5, Rue ZALAKA, Angle Bd. Moulay Youssef - 2^{ème} étage n° 6 (à côté de la mosquée BADR) - TANGER

المحمول: 06 69 60 64 64 - GSM : 06 69 60 64 64 - الفاكس / الهاتف : 05 39 37 72 72 - Tél./Fax :

PHARMACIE Bismi ALLAH

12 AV. DRISS 1ER RESIDENCE ° EL KHAIR ° TANGER ICE : 001555076000077

B P:164-640-212-1171700280000-50

Tél : 0539941010/0539341919.

Patente : 50487909

FAX : 05-39-34-12-12

CNSS : 6294318

R.C. : 42012

LF. : 81110975

Facture N° 693 160 Du 03/10/2019

mme lahlou maria

FORME	PRODUIT	QTE.	PRIX	QTE * PRIX
CO	FIBROCARD 180MG/30	3	100,00	300,00
PG	KARDEGIC 160 MG	3	35,70	107,10
CO	NOCOL 20MG/30	1	97,60	97,60
CO	NOCOL 20MG/60	1	188,50	188,50
4	Total	8		693,20

ARRETEE LA PRESENTE FACTURE A LA SOMME DE :
SIX CENT QUATRE-VINGT-TREIZE DIRHAMS ET VINGT CENTIMES

Pharmacie Bismi ALLAH
12, Av. Driss 1er Rés. El Khair
Tél: 05 39 94 10 10 - 05 39 34 19 19
TANGER

LABORATOIRE DERDABI

ANALYSES MÉDICALES
BIOLOGIE DE LA REPRODUCTION

Dr. Sara DERDABI
Médecin Biologiste



مختبر الدردابي
التحاليل الطبية
الإنجاب البيولوجي
د. سارة الدردابي
طبيبة إحيائية

Diplômée de la Faculté de Médecine et de Pharmacie de Rabat.
Diplôme en Formation Médicale Spécialisée de l'ULB - Bruxelles.
Diplôme en Procréation Médicale Assistée - Paris VI - France.

خريجة كلية الطب والصيدلة بجامعة محمد الخامس بالرباط
دبلوم في التكوين المتخصص من جامعة بروكسل الحرة
دبلوم في الإنجاب البيولوجي من كلية الطب باريس 6 بفرنسا

ICE : 002034207000042
IF : 40461504

FACTURE N° : 191000052

TANGER le 03-10-2019

Mme LAHLOU Maria

Récapitulatif des analyses

CN	Analyse	Val	Clefs
9105	Prélèvement sanguin	E20	E
0106	Cholestérol total	B30	B
0110	Cholestérol HDL+ L D L	B80	B
0111	Créatinine	B30	B
0118	Glycémie	B30	B
0131	Potassium	B30	B
0134	Triglycérides	B60	B
0135	Urée	B30	B
0216	Numération formule	B80	B
0370	CRP	B100	B

Total des B : 470

TOTAL DOSSIER : 650.00 DH

Arrêtée la présente facture à la somme de : six cent cinquante dirham .

LABORATOIRE DERDABI
ANALYSES MÉDICALES
BIOLOGIE DE LA REPRODUCTION
Docteur Sara DERDABI
Av. Moulay Youssef R.D.C - Tanger
Tél : 05 39 34 38 14 / 16

Nom Patient: **LAHLOU, MARIQ**
D. Naissance: **01/01/1954 (65 A)**
Sexe: **F**
Poids: **56kg**
Taille: **160cm**

Date création: **31/10/2019 10:03:00**
Examen: **Holter MAPA**
Indications:
Traitements:

CENTRE DE CARDIOLOGIE DR MOHAMED DIRA
5 RUE AZALAKA APPT N° 6 TANGER
Tél.: **05 39 37 72 72** Fax: **05 39 37 72 72**

Nombre	Durée	Jour / Nuit	Systolique (mmHg)	PAM (mmHg)	Diastolique (mmHg)	FC (bpm)	Commentaires
1	31/10/2019 10:03	☀	131	101	76	82	Mesure manuelle
5	31/10/2019 11:00	☀	101	84	70	96	
10	31/10/2019 12:15	☀	105	86	71	76	
12	31/10/2019 12:48	☀	107	87	70	72	
13	31/10/2019 13:03	☀	115	92	71	84	
21	31/10/2019 15:00	☀	117	83	53	72	
23	31/10/2019 15:30	☀	103	85	70	73	
24	31/10/2019 15:48	☀	118	92	70	85	
26	31/10/2019 16:18	☀	110	90	73	74	
27	31/10/2019 16:33	☀	107	86	67	70	
29	31/10/2019 17:00	☀	111	86	65	66	
30	31/10/2019 17:15	☀	98	82	68	67	
34	31/10/2019 18:18	☀	116	83	55	70	
35	31/10/2019 18:30	☀	112	88	68	70	
36	31/10/2019 18:45	☀	74	60	49	69	
37	31/10/2019 19:00	☀	113	84	60	71	
39	31/10/2019 19:30	☀	127	90	58	78	
42	31/10/2019 20:15	☀	104	82	64	71	
43	31/10/2019 20:33	☀	113	89	68	66	
47	31/10/2019 21:33	☀	112	82	57	62	
50	31/10/2019 22:30	☾	99	79	62	66	
51	31/10/2019 23:00	☾	98	78	60	67	
53	01/11/2019 00:00	☾	119	94	73	64	
55	01/11/2019 01:03	☾	124	96	72	61	
56	01/11/2019 01:33	☾	104	84	67	63	
57	01/11/2019 02:00	☾	116	89	66	63	
59	01/11/2019 03:00	☾	109	83	61	65	
60	01/11/2019 03:30	☾	99	75	56	65	
61	01/11/2019 04:00	☾	72	61	52	59	
64	01/11/2019 05:33	☾	101	78	60	64	
65	01/11/2019 06:00	☾	92	73	56	72	
66	01/11/2019 06:30	☾	69	55	43	63	
67	01/11/2019 07:03	☀	108	86	67	57	
70	01/11/2019 07:45	☀	113	93	75	58	
71	01/11/2019 08:00	☀	70	55	41	63	
72	01/11/2019 08:15	☀	69	59	50	61	
75	01/11/2019 09:03	☀	133	101	74	100	

Nom Patient:
D. Naissance:
Sexe:
Poids:
Taille:

LAHLOU, MORIC
01/01/1954 (65 A)
F
56kg
160cm

Date création:
Examen:
Indications:
Traitements:

31/10/2019 10:03:00
Holter MAPA

CENTRE DE CARDIOLOGIE DR MOHAMED DIRA
5 RUE AZALAKA APPT N° 6 TANGER
Tél.: 05 39 37 72 72 Fax: 05 39 37 72 72

Mesures Systoliques

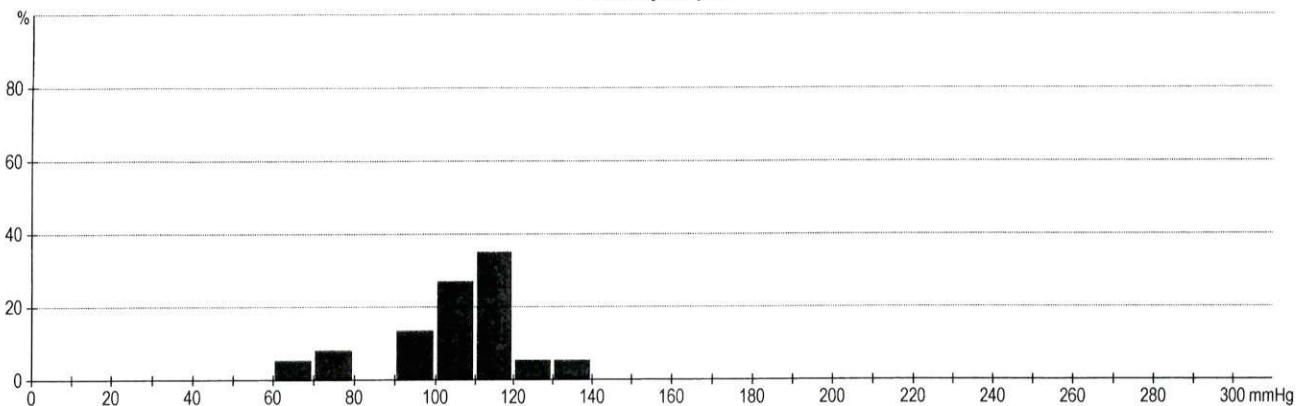

Mesures PAM

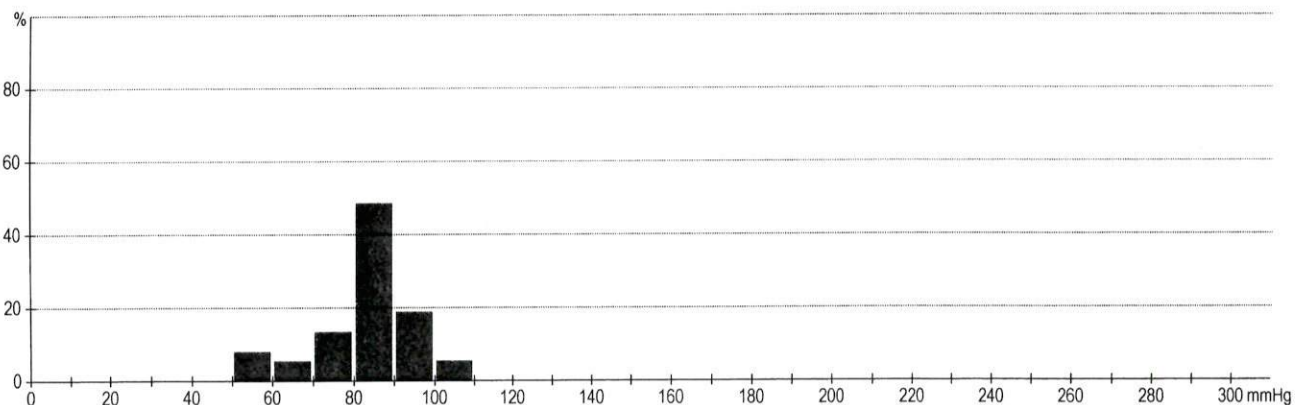

Mesures Diastoliques

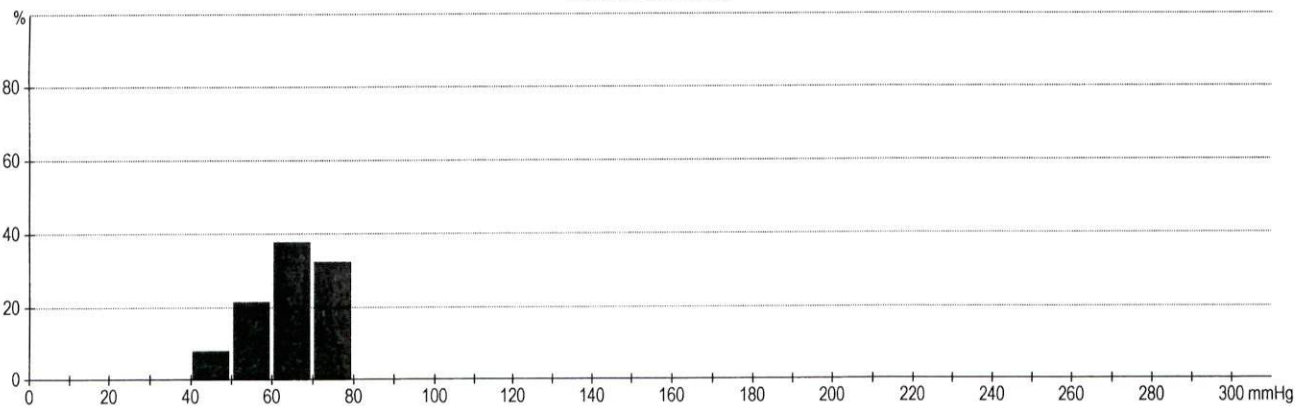

Fréquence Cardiaque

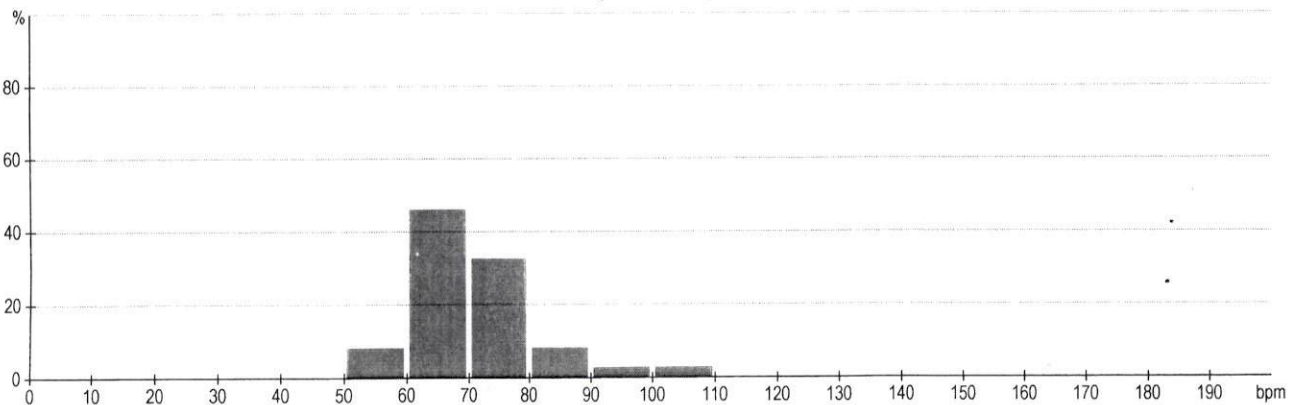

Nom Patient: LAHLOU, MERIC
D. Naissance: 01/01/1954 (65 A)
Sexe: F
Poids: 56kg
Taille: 160cm

Date création: 31/10/2019 10:03:00
Examen: Holter MAPA
Indications:
Traitements:

CENTRE DE CARDIOLOGIE DR MOHAMED DIRA
5 RUE AZALAKA APPT N° 6 TANGER
Tél.: 05 39 37 72 72 Fax: 05 39 37 72 72

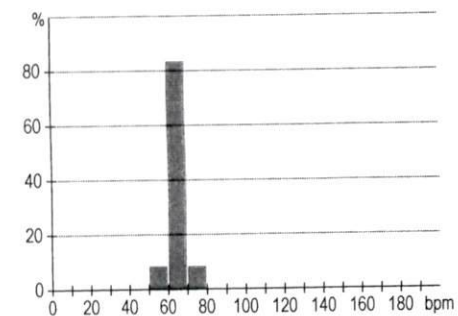
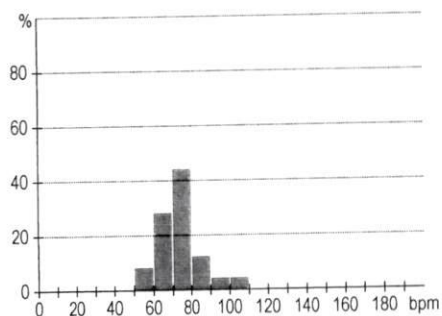
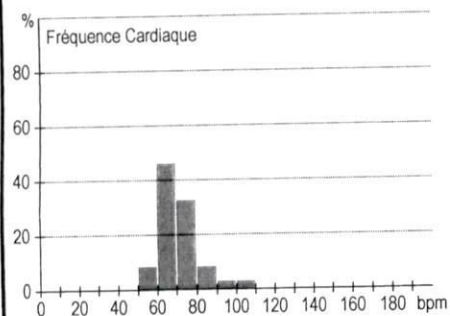
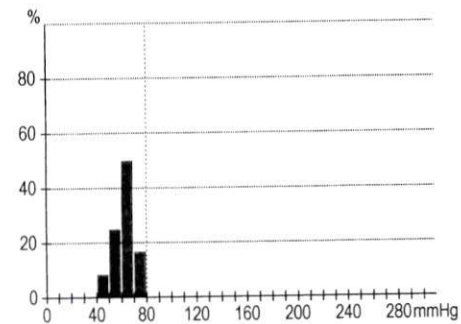
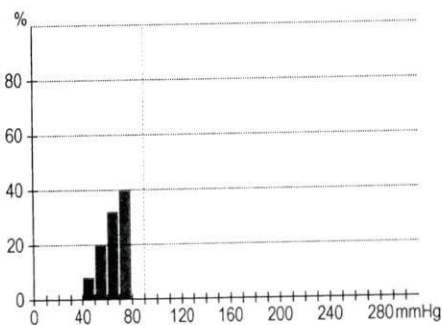
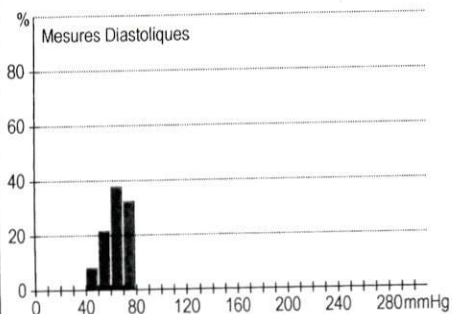
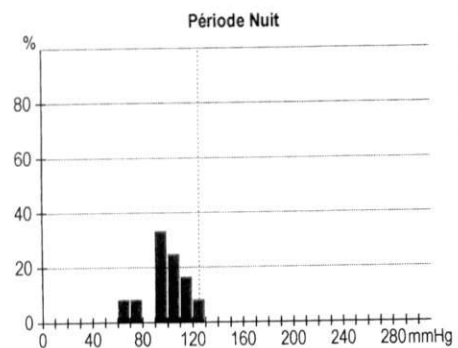
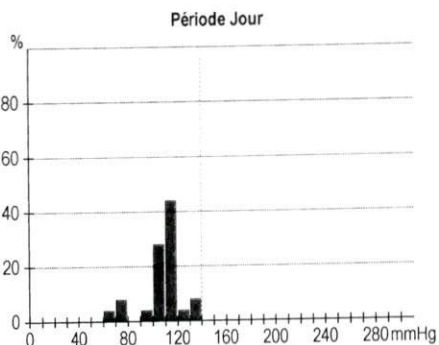
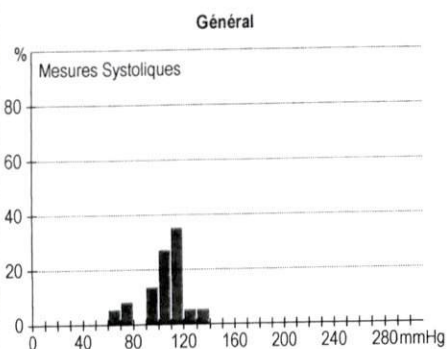

Nom Patient: **LAHLOU, MORIQ**
 D. Naissance: **01/01/1954 (65 A)**
 Sexe: **F**
 Poids: **56kg**
 Taille: **160cm**

Date création: **31/10/2019 10:03:00**
 Examen: **Holter MAPA**
 Indications:
 Traitements:

CENTRE DE CARDIOLOGIE DR MOHAMED DIRA
5 RUE AZALAKA APPT N° 6 TANGER
 Tél.: 05 39 37 72 72 Fax: 05 39 37 72 72

Général

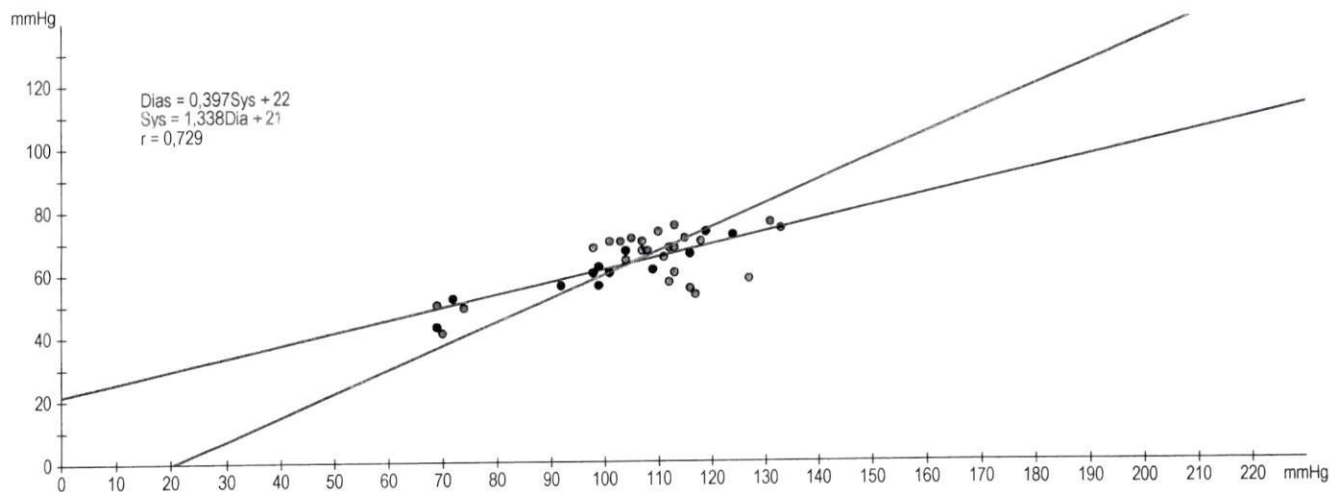

Période Jour

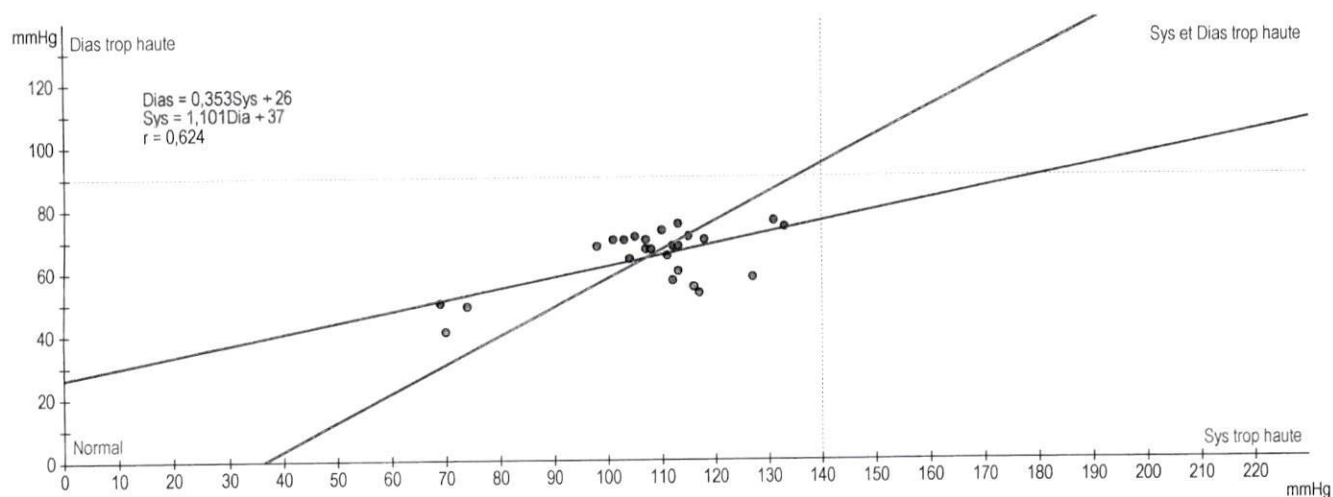

Période Nuit

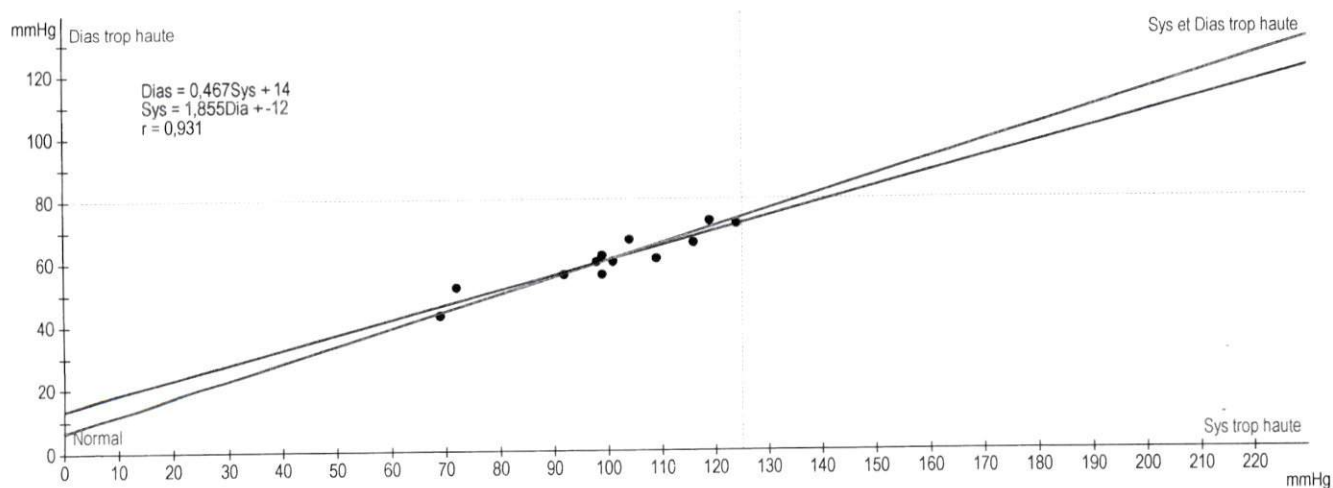

Nom Patient: LAHLOU, Mohamed
D. Naissance: 01/01/1954 (65 A)
Sexe: F
Poids: 56kg
Taille: 160cm

Date création: 31/10/2019 10:03:00
Examen: Holter MAPA
Indications:
Traitements:

CENTRE DE CARDIOLOGIE DR MOHAMED DIRA
5 RUE AZALAKA APPT N° 6 TANGER
Tél.: 05 39 37 72 72 Fax: 05 39 37 72 72

en général

Jour

Limite: 140/90mmHg

Nuit

Limite: 125/80mmHg

Sys

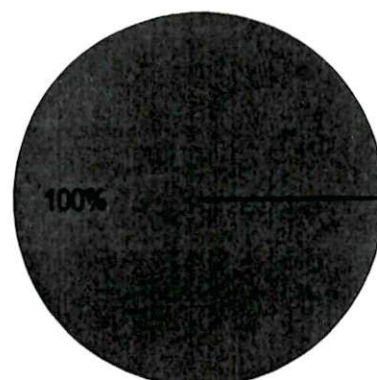
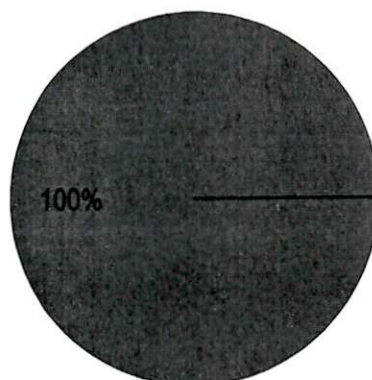
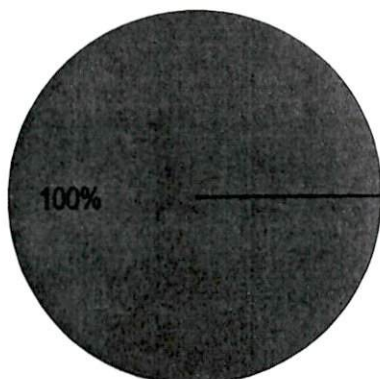

Dia

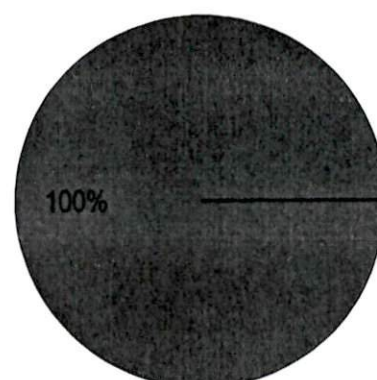
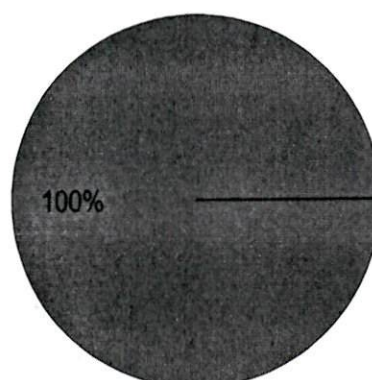
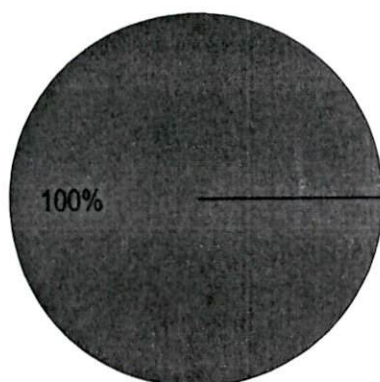

◀ Normal

◁ Acceptable

◀ Critique

Nom Patient:
D. Naissance:
Sexe:
Poids:
Taille:

LAHLOU, MORRIS
01/01/1954 (65 A)
F
56kg
160cm

Date création:
Examen:
Indications:
Traitements:

31/10/2019 10:03:00
Holter MAPA

CENTRE DE CARDIOLOGIE DR MOHAMED DIRA
5 RUE AZALAKA APPT N° 6 TANGER
Tél.: 05 39 37 72 72 Fax: 05 39 37 72 72

	Sys Moy (mmHg)	Sys SD (mmHg)	PAM Moy (mmHg)	PAM Sys (mmHg)	Dia Moy. (mmHg)	Dia Sys (mmHg)	FC Moy. (bpm)	FC Sys (bpm)	Lectures
00:00 - 01:00	119	0,0	94	0,0	73	0,0	64	0,0	1
01:00 - 02:00	114	14,1	90	8,5	70	3,5	62	1,4	2
02:00 - 03:00	116	0,0	89	0,0	66	0,0	63	0,0	1
03:00 - 04:00	104	7,1	79	5,7	59	3,5	65	0,0	2
04:00 - 05:00	72	0,0	61	0,0	52	0,0	59	0,0	1
05:00 - 06:00	101	0,0	78	0,0	60	0,0	64	0,0	1
06:00 - 07:00	81	16,3	64	12,7	50	9,2	68	6,4	2
07:00 - 08:00	111	3,5	90	4,9	71	5,7	58	0,7	2
08:00 - 09:00	70	0,7	57	2,8	46	6,4	62	1,4	2
09:00 - 10:00	133	0,0	101	0,0	74	0,0	100	0,0	1
10:00 - 11:00	131	0,0	101	0,0	76	0,0	82	0,0	1
11:00 - 12:00	101	0,0	84	0,0	70	0,0	96	0,0	1
12:00 - 13:00	106	1,4	87	0,7	71	0,7	74	2,8	2
13:00 - 14:00	115	0,0	92	0,0	71	0,0	84	0,0	1
14:00 - 15:00									0
15:00 - 16:00	113	8,4	87	4,7	64	9,8	77	7,2	3
16:00 - 17:00	109	2,1	88	2,8	70	4,2	72	2,8	2
17:00 - 18:00	105	9,2	84	2,8	67	2,1	67	0,7	2
18:00 - 19:00	101	23,2	77	14,9	57	9,7	70	0,6	3
19:00 - 20:00	120	9,9	87	4,2	59	1,4	75	4,9	2
20:00 - 21:00	109	6,4	86	4,9	66	2,8	69	3,5	2
21:00 - 22:00	112	0,0	82	0,0	57	0,0	62	0,0	1
22:00 - 23:00	99	0,0	79	0,0	62	0,0	66	0,0	1
23:00 - 00:00	98	0,0	78	0,0	60	0,0	67	0,0	1

Nom Patient: LAHLOU, Marie
D. Naissance: 01/01/1954 (65 A)
Sexe: F
Poids: 56kg
Taille: 160cm
Date création: 31/10/2019 10:03:00
Examen: Holter MAPA
Indications:
Traitements:

CENTRE DE CARDIOLOGIE DR MOHAMED DIRA
5 RUE AZALAKA APPT N° 6 TANGER
Tél.: 05 39 37 72 72 Fax: 05 39 37 72 72

Mesures Systoliques

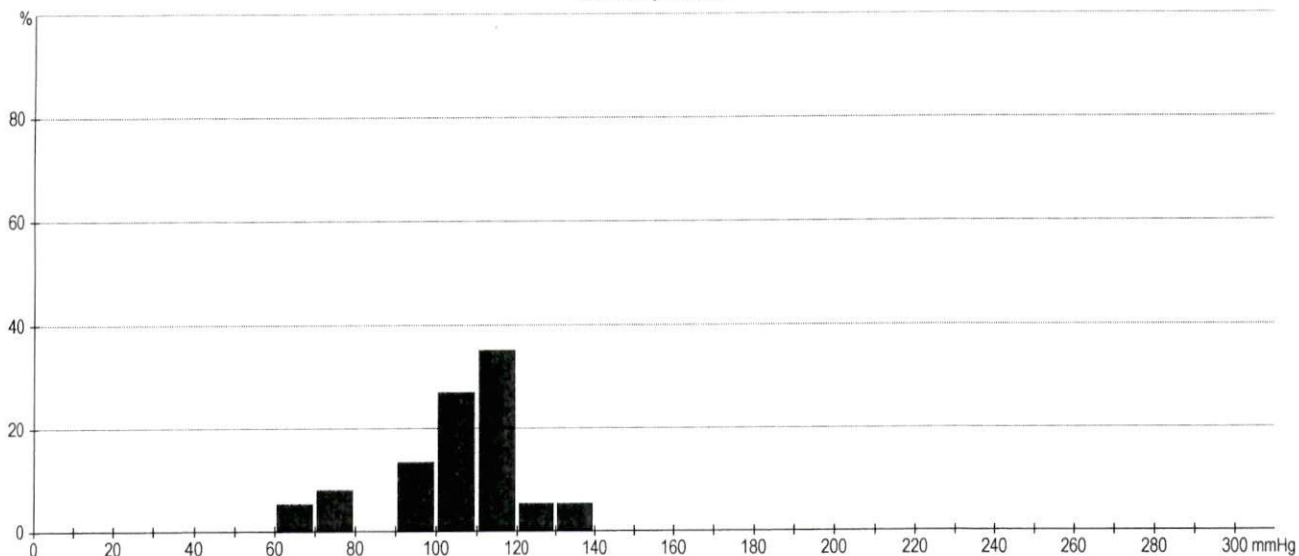

Mesures Diastoliques

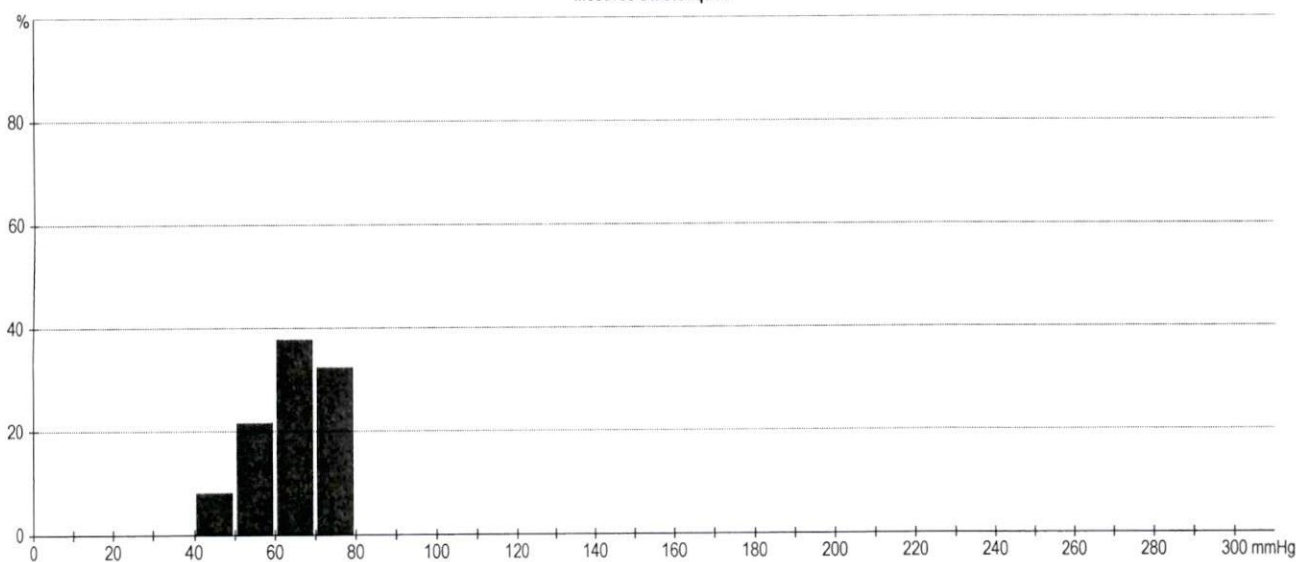

Fréquence Cardiaque

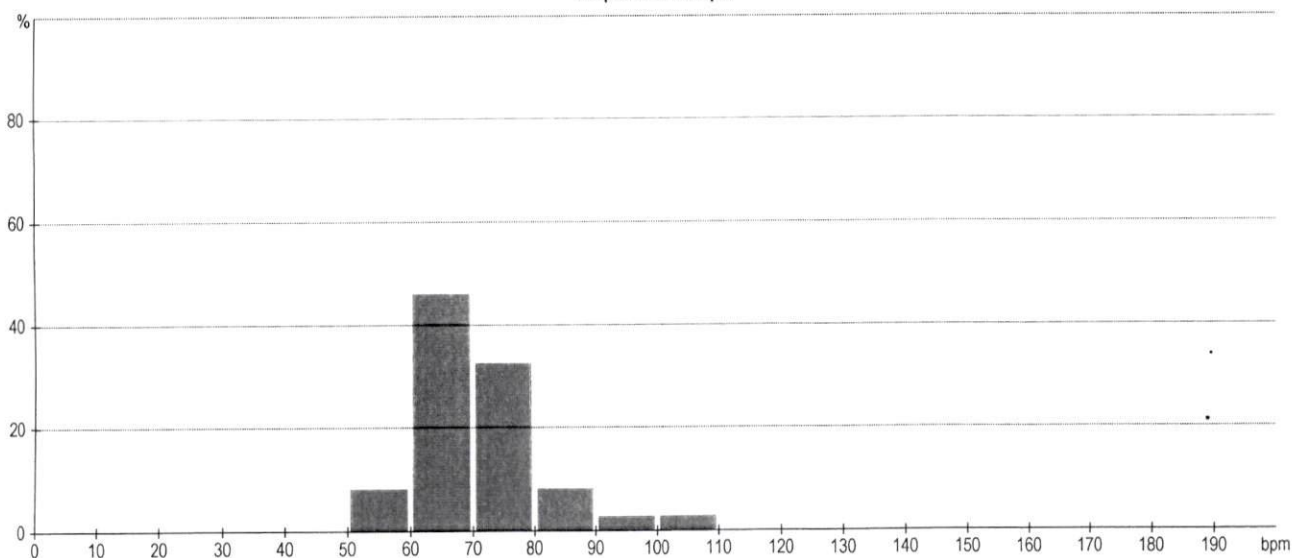

Nom Patient: **LAHLOU, MORIG** Date création: 31/10/2019 10:03:00
 D. Naissance: **01/01/1954 (65 A)** Examen: **Holter MAPA**
 Sexe: **F** Indications:
 Poids: **56kg** Traitements:
 Taille: **160cm**

CENTRE DE CARDIOLOGIE DR MOHAMED DIRA
5 RUE AZALAKA APPT N° 6 TANGER
 Tél.: 05 39 37 72 72 Fax: 05 39 37 72 72

Nombre	Durée	Jour / Nuit	Systolique (mmHg)	PAM (mmHg)	Diastolique (mmHg)	FC (bpm)	Commentaires
(69)	01/11/2019 07:33	☀					Artéfact
70	01/11/2019 07:45	☀	113	93	75	58	
71	01/11/2019 08:00	☀	70	55	41	63	
72	01/11/2019 08:15	☀	69	59	50	61	
(73)	01/11/2019 08:33	☀					Artéfact
(74)	01/11/2019 08:48	☀					Artéfact
75	01/11/2019 09:03	☀	133	101	74	100	
(76)	01/11/2019 09:18	☀					Artéfact
(77)	01/11/2019 09:33	☀					Valeurs en dehors de l'échelle
(78)	01/11/2019 09:48	☀					Artéfact
(79)	01/11/2019 09:48	☀					Enregistreur éteint

Nom Patient: LAHLOU, MORIC
D. Naissance: 01/01/1954 (65 A)
Sexe: F
Poids: 56kg
Taille: 160cm

Date création: 31/10/2019 10:03:00
Examen: Holter MAPA
Indications:
Traitements:

CENTRE DE CARDIOLOGIE DR MOHAMED DIRA
5 RUE AZALAKA APPT N° 6 TANGER
Tél.: 05 39 37 72 72 Fax: 05 39 37 72 72

Nombre	Durée	Jour / Nuit	Systolique (mmHg)	PAM (mmHg)	Diastolique (mmHg)	FC (bpm)	Commentaires
1	31/10/2019 10:03	☀	131	101	76	82	Mesure manuelle
(2)	31/10/2019 10:18	☀					Artéfact
(3)	31/10/2019 10:33	☀					Artéfact
(4)	31/10/2019 10:48	☀					Artéfact
5	31/10/2019 11:00	☀	101	84	70	96	
(6)	31/10/2019 11:18	☀					Artéfact
(7)	31/10/2019 11:33	☀					Valeurs en dehors de l'échelle
(8)	31/10/2019 11:48	☀					Artéfact
(9)	31/10/2019 12:03	☀					Artéfact
10	31/10/2019 12:15	☀	105	86	71	76	
(11)	31/10/2019 12:33	☀					Artéfact
12	31/10/2019 12:48	☀	107	87	70	72	
13	31/10/2019 13:03	☀	115	92	71	84	
(14)	31/10/2019 13:18	☀					Artéfact
(15)	31/10/2019 13:33	☀					Artéfact
(16)	31/10/2019 13:48	☀					Erreur interne
(17)	31/10/2019 14:03	☀					Artéfact
(18)	31/10/2019 14:18	☀					Artéfact
(19)	31/10/2019 14:33	☀					Artéfact
(20)	31/10/2019 14:48	☀					Artéfact
21	31/10/2019 15:00	☀	117	83	53	72	
(22)	31/10/2019 15:18	☀					Artéfact
23	31/10/2019 15:30	☀	103	85	70	73	
24	31/10/2019 15:48	☀	118	92	70	85	
(25)	31/10/2019 16:03	☀					Erreur interne
26	31/10/2019 16:18	☀	110	90	73	74	
27	31/10/2019 16:33	☀	107	86	67	70	
(28)	31/10/2019 16:48	☀					Erreur interne
29	31/10/2019 17:00	☀	111	86	65	66	
30	31/10/2019 17:15	☀	98	82	68	67	
(31)	31/10/2019 17:33	☀					Valeurs en dehors de l'échelle
(32)	31/10/2019 17:48	☀					Artéfact
(33)	31/10/2019 18:03	☀					Erreur interne
34	31/10/2019 18:18	☀	116	83	55	70	
35	31/10/2019 18:30	☀	112	88	68	70	
36	31/10/2019 18:45	☀	74	60	49	69	
37	31/10/2019 19:00	☀	113	84	60	71	
(38)	31/10/2019 19:18	☀					Erreur interne
39	31/10/2019 19:30	☀	127	90	58	78	
(40)	31/10/2019 19:48	☀					Artéfact
(41)	31/10/2019 20:03	☀					Artéfact
42	31/10/2019 20:15	☀	104	82	64	71	
43	31/10/2019 20:33	☀	113	89	68	66	
(44)	31/10/2019 20:48	☀					Artéfact
(45)	31/10/2019 21:03	☀					Artéfact
(46)	31/10/2019 21:18	☀					Artéfact
47	31/10/2019 21:33	☀	112	82	57	62	
(48)	31/10/2019 21:48	☀					Artéfact
(49)	31/10/2019 22:03	☾					Artéfact
50	31/10/2019 22:30	☾	99	79	62	66	
51	31/10/2019 23:00	☾	98	78	60	67	
(52)	31/10/2019 23:33	☾					Artéfact
53	01/11/2019 00:00	☾	119	94	73	64	
(54)	01/11/2019 00:33	☾					Artéfact
55	01/11/2019 01:03	☾	124	96	72	61	
56	01/11/2019 01:33	☾	104	84	67	63	
57	01/11/2019 02:00	☾	116	89	66	63	
(58)	01/11/2019 02:33	☾					Artéfact
59	01/11/2019 03:00	☾	109	83	61	65	
60	01/11/2019 03:30	☾	99	75	56	65	
61	01/11/2019 04:00	☾	72	61	52	59	
(62)	01/11/2019 04:33	☾					Artéfact
(63)	01/11/2019 05:03	☾					Artéfact
64	01/11/2019 05:33	☾	101	78	60	64	
65	01/11/2019 06:00	☾	92	73	56	72	
66	01/11/2019 06:30	☾	69	55	43	63	
67	01/11/2019 07:03	☀	108	86	67	57	
(68)	01/11/2019 07:18	☀					Artéfact

Nom Patient: **LAHLOU, MARI**
D. Naissance: **01/01/1954 (65 A)**
Sexe: **F**
Poids: **56kg**
Taille: **160cm**

Date création: **31/10/2019 10:03:00**
Examen: **Holter MAPA**
Indications:
Traitements:

CENTRE DE CARDIOLOGIE DR MOHAMED DIRA
5 RUE AZALAKA APPT N° 6 TANGER
Tél.: **05 39 37 72 72** Fax: **05 39 37 72 72**

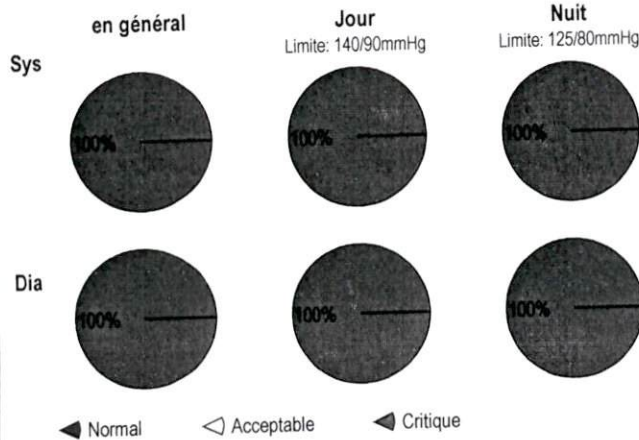
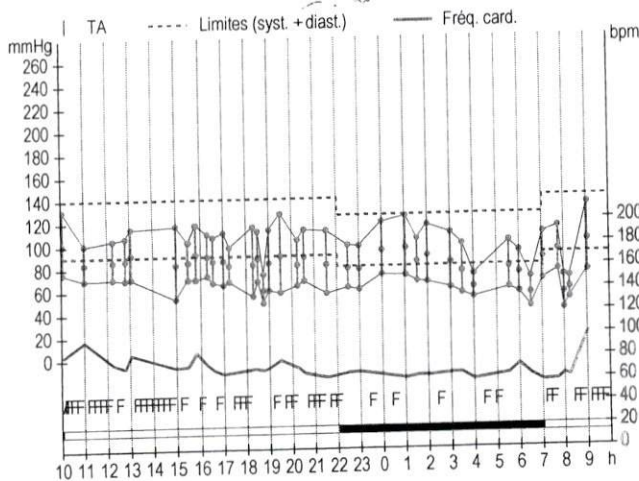

Intervalle Jour
Mesures valides: 25 de 60 = 41%
Moyenne: 107/84/64mmHg, 73bpm
Pression puls: 43,0mmHg
≥ 140mmHg syst.: 0,0%
≥ 90mmHg diast.: 0,0%
< 135/85mmHg
< 25%
< 25%

Intervalle Nuit
Mesures valides: 12 de 18 = 66%
Moyenne: 100/79/61mmHg, 64bpm
Pression puls: 39,0mmHg
≥ 125mmHg syst.: 0,0%
≥ 80mmHg diast.: 0,0%
< 120/70mmHg
< 25%
< 25%

Réduction Jour / Nuit
6,5% / 4,7%
Non-dipper
10% - 20%

Sommaire

la charge tensionnelle moyenne de 24 heures est de 105/82/63 mmHg, avec des valeurs en dehors des limites (0 % / 0 %) et une fréquence cardiaque moyenne de 24 h de 70 bpm.
la charge tensionnelle moyenne diurne est de 107/ 84 / 64 mmHg, avec des valeurs en dehors des limites (0 % / 0 %) et une fréquence cardiaque moyenne de 73 bpm.
la charge tensionnelle moyenne nocturne est de 100/79/61 mmHg avec des valeurs en dehors des limites (0 % / 0 %) avec une fréquence cardiaque moyenne de 64 bpm.
un Non-dipper (6.5 % / 4.7 %).

MAPA de 24 heures est sans particularité avec une tendance à une hypotension.

Nombre	Durée	Jour / Nuit	Systolique (mmHg)	PAM (mmHg)	Diastolique (mmHg)	FC (bpm)
1	31/10/2019 10:03	☀	131	101	76	82
(2)	31/10/2019 10:18	☀				
(3)	31/10/2019 10:33	☀				
(4)	31/10/2019 10:48	☀				
5	31/10/2019 11:00	☀	101	84	70	96
(6)	31/10/2019 11:18	☀				
(7)	31/10/2019 11:33	☀				
(8)	31/10/2019 11:48	☀				
(9)	31/10/2019 12:03	☀				
10	31/10/2019 12:15	☀	105	86	71	76
(11)	31/10/2019 12:33	☀				
12	31/10/2019 12:48	☀	107	87	70	72
13	31/10/2019 13:03	☀	115	92	71	84
(14)	31/10/2019 13:18	☀				
(15)	31/10/2019 13:33	☀				
(16)	31/10/2019 13:48	☀				
(17)	31/10/2019 14:03	☀				
(18)	31/10/2019 14:18	☀				
(19)	31/10/2019 14:33	☀				
(20)	31/10/2019 14:48	☀				
21	31/10/2019 15:00	☀	117	83	53	72
(22)	31/10/2019 15:18	☀				
23	31/10/2019 15:30	☀	103	85	70	73
24	31/10/2019 15:48	☀	118	92	70	85
(25)	31/10/2019 16:03	☀				
26	31/10/2019 16:18	☀	110	90	73	74
27	31/10/2019 16:33	☀	107	86	67	70
(28)	31/10/2019 16:48	☀				
29	31/10/2019 17:00	☀	111	86	65	66
30	31/10/2019 17:15	☀	98	82	68	67
(31)	31/10/2019 17:33	☀				
(32)	31/10/2019 17:48	☀				
(33)	31/10/2019 18:03	☀				
34	31/10/2019 18:18	☀	116	83	55	70
35	31/10/2019 18:30	☀	112	88	68	70
36	31/10/2019 18:45	☀	74	60	49	69
37	31/10/2019 19:00	☀	113	84	60	71
(38)	31/10/2019 19:18	☀				
39	31/10/2019 19:30	☀	127	90	58	78
(40)	31/10/2019 19:48	☀				
(41)	31/10/2019 20:03	☀				
42	31/10/2019 20:15	☀	104	82	64	71
43	31/10/2019 20:33	☀	113	89	68	66
(44)	31/10/2019 20:48	☀				
(45)	31/10/2019 21:03	☀				
(46)	31/10/2019 21:18	☀				
47	31/10/2019 21:33	☀	112	82	57	62
(48)	31/10/2019 21:48	☀				
(49)	31/10/2019 22:03	☾				
50	31/10/2019 22:30	☾	99	79	62	66
51	31/10/2019 23:00	☾	98	78	60	67
(52)	31/10/2019 23:33	☾				
53	01/11/2019 00:00	☾	119	94	73	64
(54)	01/11/2019 00:33	☾				
55	01/11/2019 01:03	☾	124	96	72	61
56	01/11/2019 01:33	☾	104	84	67	63
57	01/11/2019 02:00	☾	116	89	66	63
(58)	01/11/2019 02:33	☾				
59	01/11/2019 03:00	☾	109	83	61	65
60	01/11/2019 03:30	☾	99	75	56	65
61	01/11/2019 04:00	☾	72	61	52	59
(62)	01/11/2019 04:33	☾				
(63)	01/11/2019 05:03	☾				
64	01/11/2019 05:33	☾	101	78	60	64
65	01/11/2019 06:00	☾	92	73	56	72
66	01/11/2019 06:30	☾	69	55	43	63
67	01/11/2019 07:03	☀	108	86	67	57
(68)	01/11/2019 07:18	☀				
(69)	01/11/2019 07:33	☀				
70	01/11/2019 07:45	☀	113	93	75	58
71	01/11/2019 08:00	☀	70	55	41	63
72	01/11/2019 08:15	☀	69	59	50	61
(73)	01/11/2019 08:33	☀				
(74)	01/11/2019 08:48	☀				
75	01/11/2019 09:03	☀	133	101	74	100

Nom Patient: **LAHLOU, Merve**
D. Naissance: **01/01/1954 (65 A)**
Sexe: **F**
Poids: **56kg**
Taille: **160cm**

Date création: **31/10/2019 10:03:00**
Examen: **Holter MAPA**
Indications:
Traitements:

CENTRE DE CARDIOLOGIE DR MOHAMED DIRA
5 RUE AZALAKA APPT N° 6 TANGER
Tél.: 05 39 37 72 72 Fax: 05 39 37 72 72

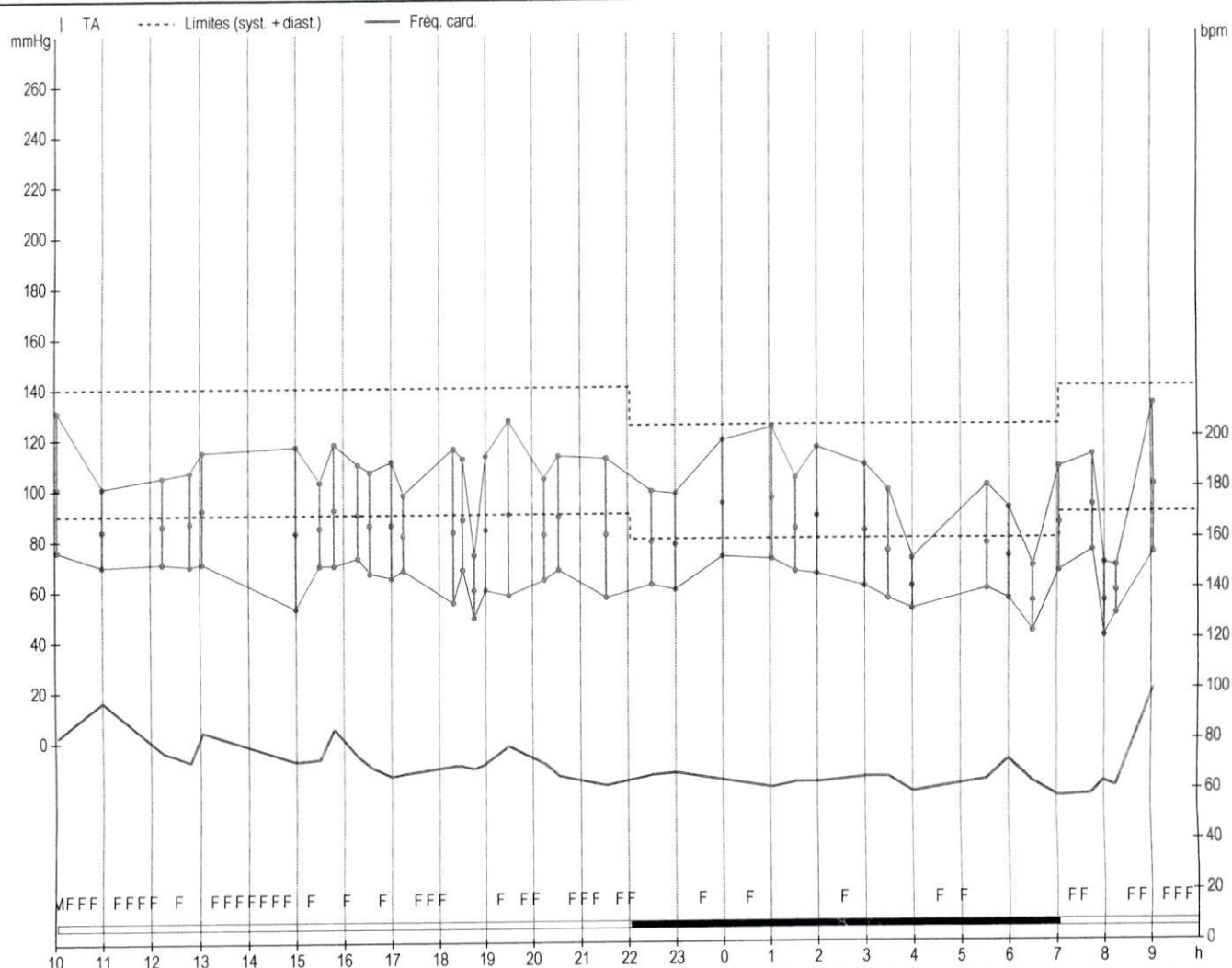

Sommaire

la charge tensionnelle moyenne de 24 heures est de 105/82/63 mmHg, avec des valeurs en dehors des limites (0 % / 0 %) et une fréquence cardiaque moyenne de 24 h de 70 bpm.

la charge tensionnelle moyenne diurne est de 107/84/64 mmHg, avec des valeurs en dehors des limites (0 % / 0 %) et une fréquence cardiaque moyenne de 73 bpm.

la charge tensionnelle moyenne nocturne est de 100/79/61 mmHg avec des valeurs en dehors des limites (0 % / 0 %) avec une fréquence cardiaque moyenne de 64 bpm.

un Non-dipper (6.5 % / 4.7 %).

MAPA de 24 heures est sans particularité avec une tendance à une hypotension.

Nom Patient: LAHLOU, MORIQ
D. Naissance: 01/01/1954 (65 A)
Sexe: F
Poids: 56kg
Taille: 160cm
Date création: 31/10/2019 10:03:00
Examen: Holter MAPA
Indications:
Traitements:

CENTRE DE CARDIOLOGIE DR MOHAMED DIRA
5 RUE AZALAKA APPT N° 6 TANGER
Tél.: 05 39 37 72 72 Fax: 05 39 37 72 72

Rapport Holter MAPA

		Nom valeurs
Temps de l'enregistrement	23h, 0min	
Mesures valides	37 de 78 = 47%	> 90%
Moyenne totale	105/82/63mmHg, 70bpm	< 130/80mmHg
Pression pouls totale	42,0mmHg	

Intervalle Jour

Mesures valides	25 de 60 = 41%	
Moyenne	107/84/64mmHg, 73bpm	< 135/85mmHg
Pression pouls	43,0mmHg	
≥ 140mmHg syst.	0,0%	< 25%
≥ 90mmHg diast.	0,0%	< 25%
Systolique Min.	69mmHg (01/11/2019 08:15)	
Systolique Max.	133mmHg (01/11/2019 09:03)	
Diastolique Min.	41mmHg (01/11/2019 08:00)	
Diastolique Max.	76mmHg (31/10/2019 10:03)	
FC Min.	57bpm (01/11/2019 07:03)	
FC Max.	100bpm (01/11/2019 09:03)	

Intervalle Nuit

Mesures valides	12 de 18 = 66%	
Moyenne	100/79/61mmHg, 64bpm	< 120/70mmHg
Pression pouls	39,0mmHg	
≥ 125mmHg syst.	0,0%	< 25%
≥ 80mmHg diast.	0,0%	< 25%
Systolique Min.	69mmHg (01/11/2019 06:30)	
Systolique Max.	124mmHg (01/11/2019 01:03)	
Diastolique Min.	43mmHg (01/11/2019 06:30)	
Diastolique Max.	73mmHg (01/11/2019 00:00)	
FC Min.	59bpm (01/11/2019 04:00)	
FC Max.	72bpm (01/11/2019 06:00)	

Réduction Jour / Nuit	6,5% / 4,7%	10% - 20%
	Non-dipper	

Optionnel

Moyenne a l'éveil,	97/78/61mmHg, 59bpm	
Ecart type (Jour)	16,1/11,1/9,1mmHg, 10,5bpm	< 17,0/13,0mmHg
Ecart type (Nuit)	16,8/12,1/8,4mmHg, 3,2bpm	< 13,0/10,0mmHg

Docteur Mohamed DIRA
Cardiologue Interventionnel
Diplômé de la Société Française de Cardiologie
CSCF - Paris V