

RECOMMANDATIONS IMPORTANTES A LIRE POUR ACTIVER LES REMBOURSEMENTS ET EVITER LES REJETS

Conditions générales :

Le cadre réservé à l'adhérent doit être dûment renseigné.
Le cadre réservé au médecin doit être renseigné par le praticien lui-même notamment la nature de la maladie.
La validité de la feuille de soins est limitée à 3 mois à compter de la première consultation.
L'entente préalable est exigée pour toute hospitalisation médicale, chirurgicale, soins dentaires spéciaux, extractions multiples, parodontie orthodontie, prothèses dentaires, prothèses auditives ou orthopédiques ainsi que pour tous les actes effectués en série.
En cas d'accident, une déclaration précisant les causes et circonstances de l'accident est à joindre à la feuille de soins.

Pharmacie :

Les vignettes des médicaments doivent être obligatoirement jointes aux ordonnances.
Pour les médicaments sans vignettes une facture de la pharmacie doit être jointe.

Diagnostic et Biologie :

La facture ainsi qu'une copie des résultats des analyses ou du compte rendu (sous pli confidentiel) doivent être jointes à l'ordonnance médicale pour toute demande de remboursement.
Un pli confidentiel du médecin prescripteur des analyses ou radios peut être demandé par le médecin conseil de la mutuelle.

Optique :

L'ordonnance du médecin prescripteur et la facture de l'opticien sont à joindre à la feuille de soins.

Éducation :

L'entente préalable renseignée par le médecin prescripteur est exigée avant le début des séances de rééducations.

Pour le remboursement, la facture et le calendrier des séances effectuées sont à joindre à la feuille de soins.

Dentaire :

En cas de prothèses ou de traitement canalaires, l'accord préalable renseigné sur la feuille de soins est obligatoire avant le début de traitement.

La facture doit être jointe à la feuille de soins pour toute demande de remboursement.

La radio-après soins est obligatoire en cas de prothèses ou de traitement canalaires.

Maladie et Affection Longue Durée ALD et ALC :

La déclaration de maladie chronique doit être renseignée par le médecin prescripteur et renouvelée tous les 6 mois.

Adresses Mails utiles

Réclamation : contact@mupras.com
Prise en charge : pec@mupras.com
Adhésion et changement de statut : adhesion@mupras.com

MUPRAS garantit le respect de la loi n° 09-08 relative à la protection des personnes physiques à l'égard du traitement des données à caractère personnel.

MUPRAS : Centre Allal Ben Abdellah - 6ème Etage Angle Rue Mohamed Fakir et Rue Allal Ben Abdellah - Quartier de l'Horloge
Casablanca 20000 - Tél. : 05 22 20 45 45 (LG) - Fax : 05 22 22 78 18 - www.mupras.com



Déclaration de Maladie : N° P19- 0014048

☒ Maladie ☐ Dentaire ☐ Optique ☐ Autres

Cadre réservé à l'adhérent (e)

Matricule : 4151 Société : RAM
☐ Actif ☒ Pensionné(e) ☐ Autre :
Nom & Prénom : BOUKDOUR Brahim Date de naissance : 04/01/1949
Adresse : 19 lot Karam Bd Mekka CASA-AIN CHOK
Tél. : 0663 471851 Total des frais engagés : 2755,20 Dhs

Cadre réservé au Médecin

Cachet du médecin :
Dr. ALAMI M
Professeur en Cardiologie
264 Bd Mohammed V - Casablanca
Tél. 05 22 39 01 12/06 61 15 78 01
Date de consultation : 12 NOV 2019
Nom et prénom du malade : BOUKDOUR BRAHIM Age :
Lien de parenté : ☒ Lui-même ☐ Conjoint ☐ Enfant
Nature de la maladie : Maladie Coronaire
En cas d'accident préciser les causes et circonstances :
Dans le cas où la maladie aurait un caractère confidentiel, communiquer les renseignements sous pli confidentiel à l'attention du médecin conseil de la Mutuelle.

J'atteste sur l'honneur l'exactitude des renseignements fournis sur la présente déclaration. Je déclare avoir pris connaissance de la clause relative à la protection des données personnelles.

Fait à : CASA Le : 12 / 11 / 2019
Signature de l'adhérent(e) : [Signature]

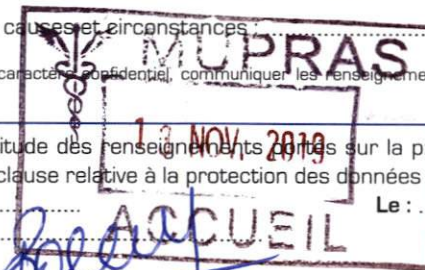

RELEVÉ DES FRAIS ET HONORAIRES

Dates des Actes	Natures des Actes	Nombre et Coefficient	Montant détaillé des Honoraires	Cachet et signature du Médecin attestant le Paiement des Actes
12 NOV. 2019	Consultation Endo + ECG		300 DH	Professeur en Cardiologie 264 Bd Charrat - Casablanca Tél. 05 22 39 01 12/06 61 15 78 06

EXECUTION DES ORDONNANCES

Cachet du Pharmacien ou du Fournisseur Date Montant de la Facture

Pharmacie des Océans
Mme LAHRICHI SAMIA
258 Boulevard de l'Oasis
Casablanca
Tél. 05 22 39 01 12/06 61 15 78 06

ANALYSES - RADIOGRAPHIES

Cachet et signature du Laboratoire et du Radiologue Date Désignation des Coefficients Montant des Honoraires

AUXILIAIRES MEDICAUX

Cachet et signature du Praticien Date des Soins Nombre Montant détaillé des Honoraires

AM PC IM IV

RELEVÉ DES FRAIS ET HONORAIRES

Le praticien est prié de préciser la dent traitée, l'acte pratiqué en indiquant la nature des soins.

Important :

Veillez joindre les radiographies en cas de prothèses ou de traitement canaux, ainsi que le bilan de

SOINS DENTAIRES

Dents Traitées Nature des Soins Coefficient

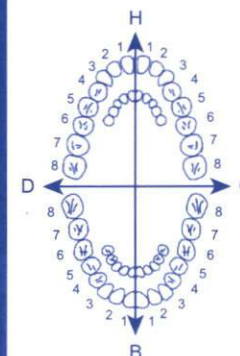

COEFFICIENT DES TRAVAUX

MONTANTS DES SOINS

DEBUT D'EXECUTION

FIN D'EXECUTION

O.D.F PROTHESES DENTAIRES

DETERMINATION DU COEFFICIENT MASTICATOIRE

H
25533412 21433552
00000000 00000000
D 00000000 00000000 G
35533411 11433553
B

COEFFICIENT DES TRAVAUX

MONTANTS DES SOINS

DATE DU DEVIS

DATE DE L'EXECUTION

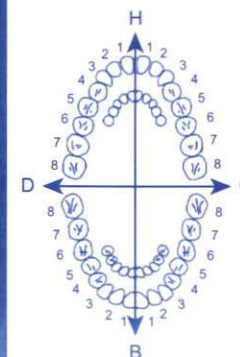

(Création, remont, adjonction)
Fonctionnel, Thérapeutique, nécessaire à la profession

VISA ET CACHET DU PRATICIEN ATTESTANT LE DEVIS

VISA ET CACHET DU PRATICIEN ATTESTANT L'EXECUTION

Dr Alami Mohamed
Professeur en Cardiologie
264 Bd Ghandi.
Residence Jawhara
Casablanca 20200

ORDONNANCE

12/11/2019

BOUKDOUR BRAHIM

152.50 x 3

DILATREND 25

1/2cp X2/J



207.00 x 3

TRIA TEC 10

1cp /J



243.00 x 3

CRESTOR 10

1cp /J



30.70 x 3

KARDEGIC 75 1sachet a 12H



98.60 x 6

INEXIUM 20

1cp /J



2455.20

Pharmacie des Cygnes
Mme LAHICHI SAMIA
253, Boulevard de l'Oasis
Tél: 05 22 32 35 17 - Casablanca

Dr ALAMI M
Professeur en Cardiologie
264 Bd Ghandi - Casablanca
Tél. 05 22 39 01 12/06 61 15 78 0

4 260095 681454

BOTTU SA
PPV : 152 DH 50

4 260095 681454

BOTTU SA
PPV : 152 DH 50

4 260095 681454

BOTTU SA
PPV : 152 DH 50

207,00



207,00



207,00



Maphar
Km 10, Route Côtière 111,
QI Zenata Ain sebaa Casablanca
Crestor 10mg cp peli b30
P.P.V : 243,00 DH

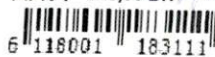

Maphar
Km 10, Route Côtière 111,
QI Zenata Ain sebaa Casablanca
Crestor 10mg cp peli b30
P.P.V : 243,00 DH



Maphar
Km 10, Route Côtière 111,
QI Zenata Ain sebaa Casablanca
Crestor 10mg cp peli b30
P.P.V : 243,00 DH



LOT : 19E002
PER: 01/2021
KARDECIG 75MG
SACHETS B30
P.P.V : 300DH70



LOT : 19E002
PER: 01/2021
KARDECIG 75MG
SACHETS B30
P.P.V : 300DH70



LOT : 19E002
PER: 01/2021
KARDECIG 75MG
SACHETS B30
P.P.V : 300DH70



SYNTHEMEDIC
22 rue zoubair bnou al aoum roches
noires casablanca
INEXIUM

20 mg Cpr GR
Boite 14

640N5DMP/21NRQ P.P.V : 92,60 DH



SYNTHEMEDIC
22 rue zoubair bnou al aoum roches
noires casablanca
INEXIUM

20 mg Cpr GR
Boite 14

640N5DMP/21NRQ P.P.V : 92,60 DH



SYNTHEMEDIC
22 rue zoubair bnou al aoum roches
noires casablanca
INEXIUM

20 mg Cpr GR
Boite 14

640N5DMP/21NRQ P.P.V : 92,60 DH



SYNTHEMEDIC
22 rue zoubair bnou al aoum roches
noires casablanca
INEXIUM

20 mg Cpr GR
Boite 14

640N5DMP/21NRQ P.P.V : 92,60 DH



SYNTHEMEDIC
22 rue zoubair bnou al aoum roches
noires casablanca
INEXIUM

20 mg Cpr GR
Boite 14

640N5DMP/21NRQ P.P.V : 92,60 DH



SYNTHEMEDIC
22 rue zoubair bnou al aoum roches
noires casablanca
INEXIUM

20 mg Cpr GR
Boite 14

640N5DMP/21NRQ P.P.V : 92,60 DH



Pharmacie des Cygnes
Mme LAURICHI SAMIA
05 2238 85 17 - Casablanca

Docteur Mohamed Alami

Professeur Agrégé en Cardiologie

Spécialiste des Maladies

Du Cœur et des Vaisseaux

PATENTE : 34822560

F A C T U R E A563/19

Mr BOUKDOUR BRAHIM

12.11.2019

- CONSULTATION CARDIO +ECG 300 DHS

ARRETEE LA PRESENTE FACTURE A LA SOMME DE :TROIS CENT DIRHAMS.

Dr. ALAMI M
Professeur en Cardiologie
264 Bd. Gharb Casablanca
Tél. 05 22 39 21 12/06 61 15 78 0

Pr ALAMI Mohamed (S1)

ECG

Nom : BOUKDOUR BILAL

Age : 70Y

Clinique N : 1

Section :

SN : 0009554 Case No. :

Lit No. :

Date : 12/11/2019 13:23:55

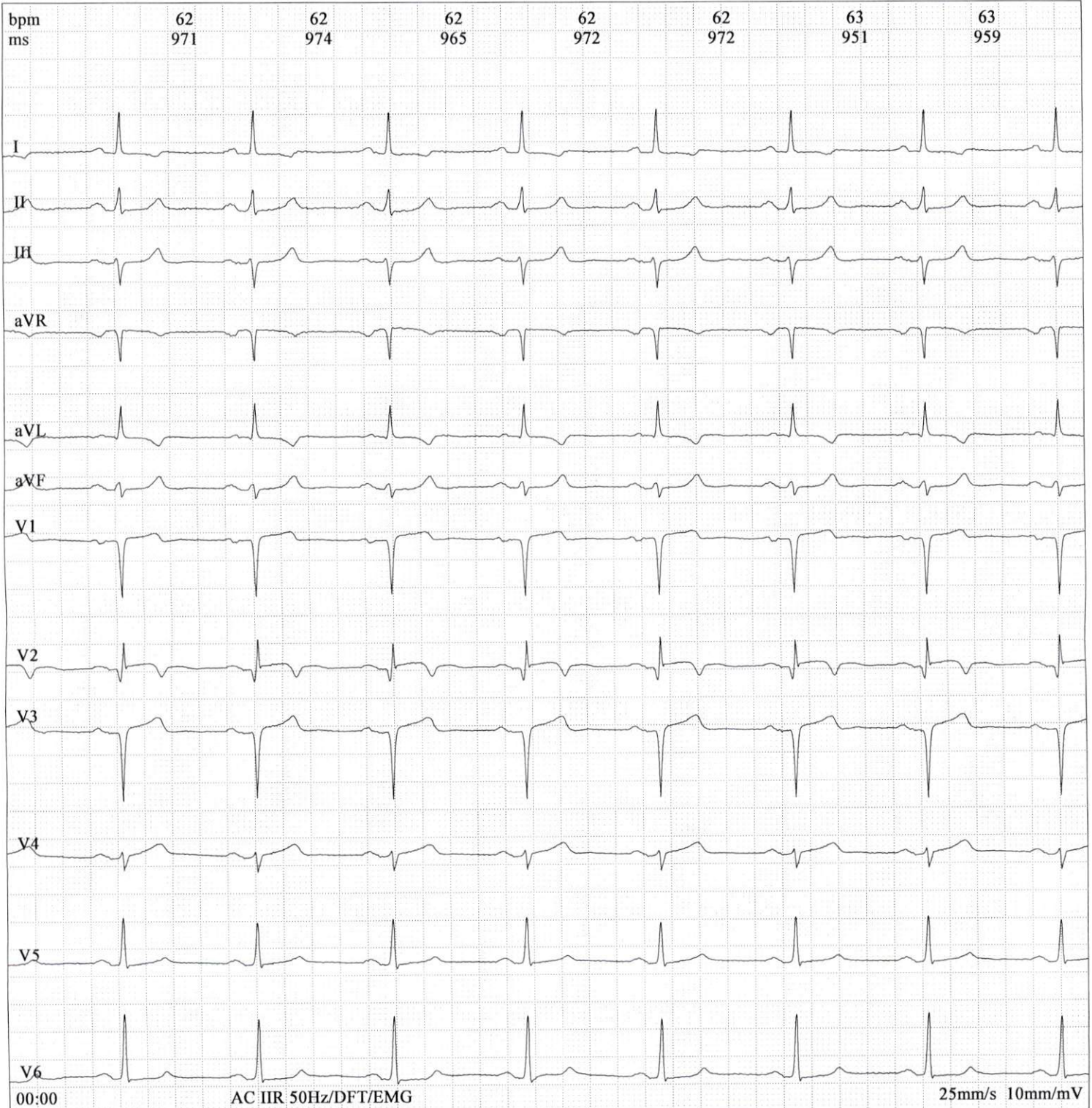

Fréquence:	1000Hz	PR Interval:	177 ms
Temps d'écha	10s	QT Interval:	396 ms
HR:	62bpm	QTc Interval:	403 ms
P Interval:	110ms	P Axis:	52.90°
QRS Interval:	80 ms	QRS Axis:	2.20°
T Interval:	163 ms	T Axis:	94.50°

Prompt:

Dr. ALAMI M
Professeur en Cardiologie
64 Bd Hassan II - Casablanca
tél. 05 22 39 01 12/06 61 15 78 01

Signature Medecin :