

## RECOMMANDATIONS IMPORTANTES A LIRE POUR ACTIVER LES REMBOURSEMENTS ET EVITER LES REJETS

### Conditions générales :

- Le cadre réservé à l'adhérent doit être dûment renseigné.
- Le cadre réservé au médecin doit être renseigné par le praticien lui-même notamment la nature de la maladie.
- La validité de la feuille de soins est limitée à 3 mois à compter de la première consultation.
- L'entente préalable est exigée pour toute hospitalisation médicale, chirurgicale, soins dentaires spéciaux, extractions multiples, parodontie orthodontie, prothèses dentaires, prothèses auditives ou orthopédiques ainsi que pour tous les actes effectués en série.
- En cas d'accident, une déclaration précisant les causes et circonstances de l'accident est à joindre à la feuille de soins.

### Pharmacie :

- Les vignettes des médicaments doivent être obligatoirement jointes aux ordonnances.
- Pour les médicaments sans vignettes une facture de la pharmacie doit être jointe.

### Radiologie et Biologie :

- La facture ainsi qu'une copie des résultats des analyses ou du compte rendu (sous pli confidentiel) doivent être jointes à l'ordonnance médicale pour toute demande de remboursement.
- Un pli confidentiel du médecin prescripteur des analyses ou radios peut être demandé par le médecin conseil de la mutuelle.

### Optique :

- L'ordonnance du médecin prescripteur et la facture de l'opticien sont à joindre à la feuille de soins.

### Rééducation :

- L'entente préalable renseignée par le médecin prescripteur est exigée avant le début des séances de rééducations.
- Pour le remboursement, la facture et le calendrier des séances effectuées sont à joindre à la feuille de soins.

### Dentaire :

- En cas de prothèses ou de traitement canaux, l'accord préalable renseigné sur la feuille de soins est obligatoire avant le début de traitement.
- La facture doit être jointe à la feuille de soins pour toute demande de remboursement.
- La radio-après soins est obligatoire en cas de prothèses ou de traitement canaux.

### Maladie et Affection Longue Durée ALD et ALC :

- La déclaration de maladie chronique doit être renseignée par le médecin prescripteur et renouvelée tous les 6 mois.

### Adresses Mails utiles

- Reclamation : [contact@mupras.com](mailto:contact@mupras.com)
- Prise en charge : [pec@mupras.com](mailto:pec@mupras.com)
- Adhésion et changement de statut : [adhesion@mupras.com](mailto:adhesion@mupras.com)

La MUPRAS garantit le respect de la loi n° 09-08 relative à la protection des personnes physiques à l'égard du traitement des données à caractère personnel.



**MUPRAS**  
Mutuelle de Prévoyance  
& d'Actions Sociales  
de Royal Air Maroc

## Déclaration de Maladie

N° W19-480493

☒ Maladie ☐ Dentaire ☐ Optique ☐ Autres

Cadre réservé à l'adhérent (e)

Matricule : 14 66 Société : Royal Air Maroc  
☐ Actif ☐ Pensionné(e) ☒ Autre : Retraité  
 Nom & Prénom : ROCHD HOUSSEINE  
 Date de naissance : 15/10/1949  
 Adresse : 7bis Bd Al Bregane, Roissy CDG  
 Tél : 01225532 Dr. Chadia BENCHEQROUN  
 Total des frais engagés : Dhs

Cadre réservé au

Cachet du médecin :

Date de consultation :

Nom et prénom du malade : ROCHD HOUSSEINE Age :

Lien de parenté : ☐ Lui-même ☐ Conjoint ☐ Enfant

Nature de la maladie : MUPRAS

En cas d'accident préciser les causes et circonstances :

Dans le cas où la maladie aurait un caractère chronique, le médecin conseil de la Mutuelle recevra les renseignements sous pli confidentiel à l'attention du

J'atteste sur l'honneur l'exactitude des renseignements portés sur la présente déclaration. Je déclare avoir pris connaissance de la clause relative à la protection des données personnelles.

Fait à : / /

Signature de l'adhérent(e) : /

20 NOV. 2019

ACCUEIL

# RELEVÉ DES FRAIS ET HONORAIRES

Dates des Actes	Natures des Actes	Nombre et Coefficient	Montant détaillé des Honoraires	Cachet et signature du Médecin attestant le Paiement des Actes
-----------------	-------------------	-----------------------	---------------------------------	--

04/10/2019  
20/10/2019  
CG + 231  
EEC

300,000  
200,000

63 Bd d'Anfa, Angle Rue Hassan II - Casablanca  
Tél/Fax : 0522 29 41 71

CARDI BENCH  
Dr. Chadia BENCHOUANE

63 Bd d'Anfa, Angle Rue Hassan II - Casablanca  
Tél/Fax : 0522 29 41 71

CARDI BENCH  
Dr. Chadia BENCHOUANE

63 Bd d'Anfa, Angle Rue Hassan II - Casablanca  
Tél/Fax : 0522 29 41 71

CARDI BENCH  
Dr. Chadia BENCHOUANE

63 Bd d'Anfa, Angle Rue Hassan II - Casablanca  
Tél/Fax : 0522 29 41 71

CARDI BENCH  
Dr. Chadia BENCHOUANE

63 Bd d'Anfa, Angle Rue Hassan II - Casablanca  
Tél/Fax : 0522 29 41 71

CARDI BENCH  
Dr. Chadia BENCHOUANE

63 Bd d'Anfa, Angle Rue Hassan II - Casablanca  
Tél/Fax : 0522 29 41 71

CARDI BENCH  
Dr. Chadia BENCHOUANE

63 Bd d'Anfa, Angle Rue Hassan II - Casablanca  
Tél/Fax : 0522 29 41 71

CARDI BENCH  
Dr. Chadia BENCHOUANE

63 Bd d'Anfa, Angle Rue Hassan II - Casablanca  
Tél/Fax : 0522 29 41 71

CARDI BENCH  
Dr. Chadia BENCHOUANE

63 Bd d'Anfa, Angle Rue Hassan II - Casablanca  
Tél/Fax : 0522 29 41 71

CARDI BENCH  
Dr. Chadia BENCHOUANE

63 Bd d'Anfa, Angle Rue Hassan II - Casablanca  
Tél/Fax : 0522 29 41 71

CARDI BENCH  
Dr. Chadia BENCHOUANE

63 Bd d'Anfa, Angle Rue Hassan II - Casablanca  
Tél/Fax : 0522 29 41 71

CARDI BENCH  
Dr. Chadia BENCHOUANE

63 Bd d'Anfa, Angle Rue Hassan II - Casablanca  
Tél/Fax : 0522 29 41 71

CARDI BENCH  
Dr. Chadia BENCHOUANE

63 Bd d'Anfa, Angle Rue Hassan II - Casablanca  
Tél/Fax : 0522 29 41 71

CARDI BENCH  
Dr. Chadia BENCHOUANE

63 Bd d'Anfa, Angle Rue Hassan II - Casablanca  
Tél/Fax : 0522 29 41 71

CARDI BENCH  
Dr. Chadia BENCHOUANE

## EXECUTION DES ORDONNANCES

Cachet du Pharmacien ou du Fournisseur

Date

5/11/19 158,00

## ANALYSES - RADIOGRAPHIES

Cachet et signature du

Date

Désignation des Coefficients

Montant des Honoraires

LABORATOIRE MOZART  
Dr. BOUCHRA MEKOUAR TAZI  
BIOLOGISTE

1 RUE MOZART - CASABLANCA  
Tél : 36.97.90/91 - FAX : 36.97.92

1 RUE MOZART - CASABLANCA  
Tél : 36.97.90/91 - FAX : 36.97.92

1 RUE MOZART - CASABLANCA  
Tél : 36.97.90/91 - FAX : 36.97.92

1 RUE MOZART - CASABLANCA  
Tél : 36.97.90/91 - FAX : 36.97.92

1 RUE MOZART - CASABLANCA  
Tél : 36.97.90/91 - FAX : 36.97.92

1 RUE MOZART - CASABLANCA  
Tél : 36.97.90/91 - FAX : 36.97.92

1 RUE MOZART - CASABLANCA  
Tél : 36.97.90/91 - FAX : 36.97.92

1 RUE MOZART - CASABLANCA  
Tél : 36.97.90/91 - FAX : 36.97.92

1 RUE MOZART - CASABLANCA  
Tél : 36.97.90/91 - FAX : 36.97.92

1 RUE MOZART - CASABLANCA  
Tél : 36.97.90/91 - FAX : 36.97.92

1 RUE MOZART - CASABLANCA  
Tél : 36.97.90/91 - FAX : 36.97.92

1 RUE MOZART - CASABLANCA  
Tél : 36.97.90/91 - FAX : 36.97.92

1 RUE MOZART - CASABLANCA  
Tél : 36.97.90/91 - FAX : 36.97.92

1 RUE MOZART - CASABLANCA  
Tél : 36.97.90/91 - FAX : 36.97.92

1 RUE MOZART - CASABLANCA  
Tél : 36.97.90/91 - FAX : 36.97.92

1 RUE MOZART - CASABLANCA  
Tél : 36.97.90/91 - FAX : 36.97.92

1 RUE MOZART - CASABLANCA  
Tél : 36.97.90/91 - FAX : 36.97.92

## FRAIS MEDICAUX

Cachet et signature du

Date

Nombre

Montant détaillé des Honoraires

Soins

AM

PC

IM

IV

Soins

AM

PC

IM

IV

Soins

AM

PC

IM

IV

Soins

AM

PC

IM

IV

Soins

AM

PC

IM

IV

Soins

AM

PC

IM

IV

Soins

AM

PC

IM

IV

Soins

AM

PC

IM

IV

Soins

AM

PC

IM

IV

Soins

AM

PC

IM

IV

Soins

AM

PC

IM

IV

Soins

AM

PC

IM

IV

Soins

AM

PC

IM

IV

Soins

AM

PC

IM

IV

Soins

AM

PC

IM

IV

Soins

AM

PC

IM

IV

Soins

AM

PC

IM

IV

Soins

AM

PC

IM

IV

Soins

AM

PC

IM

IV

Soins

AM

PC

IM

IV

Soins

AM

PC

IM

IV

Soins

AM

PC

IM

IV

Soins

AM

PC

IM

IV

Soins

AM

PC

IM

IV

Soins

AM

PC

IM

IV

VOLET ADHERENT

\* Il est entendu que le règlement est conditionné par la fourniture de tous les justificatifs exigés par la Mutuelle.

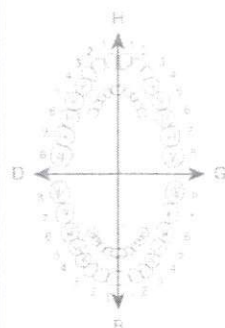

O.D.F.  
PROTHESES DENTAIRES

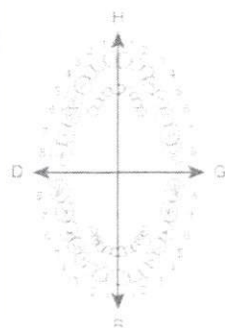

VISA ET CACHET DU PRATICIEN ATTESTANT LE DEVIS

DETERMINATION DU COEFFICIENT MASTICATOIRE

H  
25522410 21433352  
00000000 00000000  
D G  
00000000 00000000  
00000000 00000000  
B

[Creation, remont, adjonction]  
Prothèse, thérapeutique, technique à la perfection

COEFFICIENT DES TRAVAUX

MONTANTS DES SOINS

DEBUT D'EXECUTION

FIN D'EXECUTION

COEFFICIENT DES TRAVAUX

MONTANTS DES SOINS

DATE DU DEVIS

DATE DE L'EXECUTION

VISA ET CACHET DU PRATICIEN ATTESTANT L'EXECUTION



TAHOR 10 mg  
Boîte de 28 comprimés  
Lot : 1275987  
Date Fab: 05 / 2019 Date Exp: 04 / 2022  
PPV 79.00 DH

CABINET D'EXPLORATIONS CARDIO-VASCULAIRE  
Dr Chadia BENCHEQROUN  
Cardiologue

TAHOR 10 mg  
Boîte de 28 comprimés  
Lot : 1275987  
Date Fab: 05 / 2019 Date Exp: 04 / 2022  
PPV 79.00 DH

TITULAIRE: PFIZER TUNISIE  
Immeuble Royal Garden, Avenue Enzel, Cité les Pins  
Les Berges du Lac 2 Tunis - 1053 - Tunisie  
Fabriqué par Pfizer Tunisie - Fondouk Choucha  
2013 Ben Ali - Tunisie  
Avec l'autorisation de Pfizer Inc. - New York - USA  
Laboratoires Pfizer S.A. Maroc  
Km 0.5 Route de Ouadidia 24000 El Jadida  
6 118000 250340

TITULAIRE: PFIZER TUNISIE  
Immeuble Royal Garden, Avenue Enzel, Cité les Pins  
Les Berges du Lac 2 Tunis - 1053 - Tunisie  
Fabriqué par Pfizer Tunisie - Fondouk Choucha  
2013 Ben Ali - Tunisie  
Avec l'autorisation de Pfizer Inc. - New York - USA  
Laboratoires Pfizer S.A. Maroc  
Km 0.5 Route de Ouadidia 24000 El Jadida  
6 118000 250340

Ancienne externe des hôpitaux de Paris  
Ancienne interne des hôpitaux de Bordeaux  
Diplômée de la faculté de médecine de Bordeaux  
CES des maladies du cœur et vaisseaux  
Diplômée d'écho-doppler cardiaque et vasculaire  
Membre de la Société Française de Cardiologie  
Filiale Pédiatrique et Filiale d'Echocardiographie

Il faut Hoshme

5/11/2019

79,0002

1)

Prescription TAHOR 10mg

sur 5/11/2019

SV

158,00

PHARMACIE Y  
Route de Ouadidia  
24000 - Bd Blanche Rouhani  
Tél: 05 22 99 57 46

Prescription TAHOR 10mg  
et liste 5 cp de la  
d'urgence de Febre  
( 2 2 M 13 )

د. شادية بنقرون  
Dr. Chadia BENCHEQROUN  
CARDIOLOGUE  
63, Bd d'Anfa, Angle Rue Washington - Casablanca  
Tél/Fax : 0522 29 33 49 / 0522 29 41 71

14/11/2019

PHARMACIE ROUTE D'EL JADIDA  
240 ROUTE D'EL JADIDA  
CASABLANCA TEL:257825/253961  
ICE:000093373000056,  
RC:274003 IF:14405141 CNSS:9428097

FACTURE N° 662

CLIENT : MR ROCHD HOUSSINE

QTE	D E S I G N A T I O N	P P V	MONTANT
2	TAHOR 10 MG /28 CPS	79.00	158.00
MONTANT FACTURE			158.00

Arrêtée la présente facture à la somme de :  
CENT CINQUANTE HUIT DIRHAMS 00 CTS

PHARMACIE  
Route d'El Jadida  
240, Bd El Jadida  
Tel: 05 22 99 37 46

**CABINET D'EXPLORATIONS CARDIO-VASCULAIRES**  
**Dr Chadia BENCHEQROUN**  
**Cardiologue**

Ancienne externe des hôpitaux de Paris  
Ancienne interne des hôpitaux de Bordeaux  
Diplômée de la faculté de médecine de Bordeaux  
CES des maladies du cœur et vaisseaux  
Diplômée d'écho-doppler cardiaque et vasculaire  
Membre de la Société Française de Cardiologie  
Filiale Pédiatrique et Filiale d'Echocardiographie

ن رونتو 17/10/92

4 / 10 / 25/92

- Runtou 17/10/92
- 6/10/92
- 17/10/92
- 17/10/92 + 4/10/92 - 17/10/92
- 17/10/92
- 17/10/92

الدكتورة شادية بنشقر  
Dr. Chadia BENCHEQROUN  
CARDIOLOGUE  
63, Bd d'Anfa, Angle Rue Washington - Casablanca  
Tél/Fax : 0522 29 33 49 / 0522 29 41 71

LABORATOIRE MOZART  
Dr BOUCHRA MEKOUAR TAZI  
BIOLOGISTE  
1, RUE MOZART - CASABLANCA  
TÉL.: 36.97.90/91 - FAX : 36.97.92

**CABINET D'EXPLORATIONS CARDIO-VASCULAIRES**

**Dr Chadia BENCHEQROUN**

**Cardiologue**

**Ancienne externe des hôpitaux de Paris**

**Ancienne interne des hôpitaux de Bordeaux**

**Diplômée de la faculté de médecine de Bordeaux**

**CES des maladies du cœur et vaisseaux**

**Diplômée d'écho-doppler cardiaque et vasculaire**

**Membre de la Société Française de Cardiologie**

**Filiale Pédiatrique et Filiale d'Echocardiographie**

??

M. ROCHD. HOSSEINE

21/10/2011

1) - COVERGIL 5MG

— 11 Jours

Seul à l'heure

2) - ASACARD 160MG

— 11 Jours

Seul à l'heure

3) - TAHON 10MG

— 11 Jours

Seul à l'heure

الدكتورة بنشقر  
Dr. Chadia BENCHEQROUN  
CARDIOLOGUE  
63, Bd d'Anfa - Angle Rue Washington - Casablanca  
Tél/Fax : 0522 29 33 49 / 0522 29 41 71



# LABORATOIRE MOZART D'ANALYSES MEDICALES

Dr Mekouar-Tazi

1, Rue Mozart, Casablanca. Tél : 022-36-97-90 / 91 - Fax : 022-36-97-92

N° R.C. : 272918 - N° I.F. : 827626 - Patente : 35600334.

ICE : 000441620000082 // INPE 097158778

Casablanca le vendredi 4 octobre 2019 Monsieur ROCHD LHOUCINE

FACTURE N°	84952
------------	-------

Analyses :			
Numération formule sanguine -----	B	50	
Plaquettes -----	B	30	
Glycémie (à jeûn) -----	B	30	
Créatinine sanguine -----	B	30	
Cholestérol total -----	B	30	
HDL + LDL -----	B	80	
Triglycérides -----	B	60	
Transaminases -----	B	100	
Antigène spécifique prostate totale -----	B	300	Total : B 710

Prélèvements :			
Sang-----	Pc	1,5	

TOTAL DOSSIER		976,00 DH
---------------	--	-----------

Arrêtée la présente facture à la somme de :

Neuf Cent Soixante Seize Dirhams

LABORATOIRE MOZART  
Dr BOUCHRA MEKOUAR TAZI  
BIOLOGISTE  
1, RUE MOZART - CASABLANCA  
Tél : 022-36-97-90 - Fax : 022-36-97-92

**CABINET D'EXPLORATIONS CARDIO-VASCULAIRES**

**Dr Chadia BENCHEQROUN**

**Cardiologue**

**Ancienne externe des hôpitaux de Paris  
Ancienne interne des hôpitaux de Bordeaux  
Diplômée de la faculté de médecine de Bordeaux  
CES des maladies du cœur et vaisseaux  
Diplômée d'écho-doppler cardiaque et vasculaire  
Membre de la Société Française de Cardiologie  
Filiale Pédiatrique et Filiale d'Echocardiographie**

**CASABLANCA, LE 05 NOVEMBRE 2019**

**NOTE D'HONORAIRES**

**PATIENT : MONSIEUR ROCHD HOUSSINE**

<b><u>EXAMENS :</u></b>	<b>-</b>	<b><u>04/10/2019</u></b> <b>CONSULTATION + ECG .....</b>	<b>300,00 DH</b>
	<b>-</b>	<b><u>05/11/2019</u></b> <b>ECHO-DOPPLER ARTERIEL DES VAISSEAUX DU COU .....</b>	<b>1.000,00 DH</b>
		<b>MONTANT TOLTAL.....</b>	<b>1.300,00 DH</b>

**LA PRESENTE NOTE D'HONORAIRES EST ARRETEE A  
LA SOMME DE : MILLE TROIS CENT DIRHAMS.**

  
الدكتورة شادية بـنـقـروـن  
Dr. Chadia BENCHEQROUN  
CARDIOLOGUE  
63, Bd d'Anfa, Angle Rue Washington - Casablanca  
Tél/Fax : 0522 29 33 49 / 0522 29 41 71



**CABINET D'EXPLORATIONS CARDIO-VASCULAIRES**  
**Dr BENCHEQROUN Chadia**  
**Cardiologue**

NOM : ROCHD  
PRENOM : HOUSSINE  
AGE : 75 ANS  
DATE : 21/10/2019

**COMPTE-RENDU D'ELECTROCARDIOGRAMME**

- Rythme cardiaque sinusal à 60 B/mn.
- Espace PR normal.
- Axe de QRS à - 34 degrés.
- Ondes T négatives en DIII et aVF comparables aux tracés antérieurs.
- Pas d'hypertrophie ventriculaire gauche.
- Pas d'extrasystole.

  
الدكتورة شادية بانشقرون  
Dr. Chadia BENCHEQROUN  
CARDIOLOGUE  
63, Bd d'Anfa, Angle Rue Washington - Casablanca  
Tél/Fax : 0522 29 33 49 / 0522 29 41 71

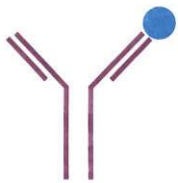

# مختبر للبيولوجيا الطبية - موزار LABORATOIRE DE BIOLOGIE MEDICALE MOZART

Dr Bouchra Mekouar Tazi

Biologiste Diplômée de la faculté René Descartes Paris V

DIS de Biochimie, Hématologie, Bactériologie et Virologie, Immunologie, Parasitologie et Mycologie  
D.U Assurance Qualité en biologie Médicale de l'Université Paris V

Dossier ouvert le : 04/10/19.

Edité le : 04/10/19.

**Monsieur ROCHD LHOUCINE**

**Dr CHADIA BENCHEQROUN**

Dossier N° : 19J58

0417h

Page N° 4

## Compte Rendu d'Analyses

### MARQUEURS

Ag SPECIFIQUE PROSTATE PSATotal : **1,05** ng/ml  
(Automate VIDAS // Technique ELFA)

#### PSA concentrations ( ng/ml )

Age < 40 ans -----0,21 à 1,72  
40 à 49 -----0,27 à 2,19  
50 à 59-----0,27 à 3,42  
60 à 69-----0,22 à 6,16  
> 69 ans -----0,21 à 6,77

Résultat du 12/11/18 : **1,02** ng/ml

LABORATOIRE MOZART  
Dr BOUCHRA MEKOUAR TAZI  
BIOLOGISTE  
1, RUE MOZART - CASABLANCA  
Tél : 0522 369.790 / 91 - Fax : 0522 369.792  
Email : laboratoiremozart@gmail.com



097158778

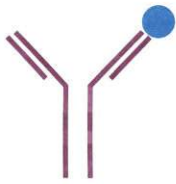

# مختبر للبيولوجيا الطبية - موزار LABORATOIRE DE BIOLOGIE MEDICALE MOZART

Dr Bouchra Mekouar Tazi

Biologiste Diplômée de la faculté René Descartes Paris V

DIS de Biochimie, Hématologie, Bactériologie et Virologie, Immunologie, Parasitologie et Mycologie  
D.U Assurance Qualité en biologie Médicale de l'Université Paris V

Dossier ouvert le : 04/10/19.

Edité le : 04/10/19.

Monsieur ROCHD LHOUCINE

Dr CHADIA BENCHEQROUN

Dossier N° : 19J58

0417h

Page N° 3

## Compte Rendu d'Analyses

			Valeurs de référence
<b>TRIGLYCERIDES</b>	: <b>0,88</b>	g/l	< 1,5
(Technique colorimétrique GPO-PAP)	Soit : <b>1,00</b>	mmol/l	< 1,71
- Cobas C 111-			
Résultat du 12/11/18 :	<b>1,02</b>	g/l	
<b>TRANSAMINASE OT(ASAT)</b>	: <b>25</b>	UI/l	< 50
(Technique enzymatique; IFCC à 37°C sans PAP)			
<b>TRANSAMINASE PT(ALAT)</b>	: <b>21</b>	UI/l	< 50
(Technique enzymatique ; IFCC à 37°C sans PAP)			
Transaminases SGOT/ASAT :	<b>33</b>	UI/l	le 12/11/18
Transaminases SGPT/ALAT. :	<b>28</b>	UI/l	le 12/11/18

LABORATOIRE MOZART  
Dr BOUCHRA MEKOUAR TAZI  
BIOLOGISTE  
1, RUE MOZART - CASABLANCA  
TEL.: 36.97.9091 - FAX : 36.97.92





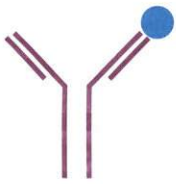

# مختبر للبيولوجيا الطبية - موزار

## LABORATOIRE DE BIOLOGIE MEDICALE MOZART

Dr Bouchra Mekouar Tazi

Biologiste Diplômée de la faculté René Descartes Paris V

DIS de Biochimie, Hématologie, Bactériologie et Virologie, Immunologie, Parasitologie et Mycologie

D.U Assurance Qualité en biologie Médicale de l'Université Paris V

Dossier ouvert le : 04/10/19.

Edité le : 04/10/19.

Monsieur ROCHD LHOUCINE

Dr CHADIA BENCHEQROUN

Dossier N° : 19J58

0417h

Page N° 2

### Compte Rendu d'Analyses

#### BIOCHIMIE

-Automate COBAS C 111 - Roche-

#### Valeurs de référence

* <u>GLYCEMIE (à jeûn)</u>	:	<b>1,16</b>	g/l	0,7 - 1,1
(Technique à la Glucose Oxydase)	Soit :	<b>6,44</b>	mmol/l	3,9 - 6,1
Résultat du 12/11/18 : <b>1,00</b> g/l				
* <u>CREATININE</u>	:	<b>8,20</b>	mg/l	9 - 13
(Technique de Jaffé compensée )	Soit :	<b>73</b>	μmol/l	79 - 115
-Cobas C111-Roche-				
Résultat du 12/11/18 : <b>9,20</b> mg/l				
* <u>CHOLESTEROL TOTAL</u>	:	<b>2,12</b>	g/l	< 2
(Technique CHOD/PAP )	Soit :	<b>5,47</b>	mmol/l	< 5,16
- Cobas C111-Roche-				
Résultat du 12/11/18 : <b>2,17</b> g/l				
<u>CHOLESTEROL HDL</u>	:	<b>0,49</b>	g/l	> 0,4
(Technique Directe CHOD/PAP)	Soit :	<b>1,26</b>	mmol/l	> 1,03
- Cobas C111-Roche-				
<u>CHOLESTEROL LDL</u>	:	<b>1,45</b>	g/l	< 1,60
( Calculé par la formule de Friedewald)	Soit :	<b>3,74</b>	mmol/l	

Cholestérol HDL : **0,48** g/l le 12/11/18  
Cholestérol LDL : **1,49** g/l le 12/11/18

LABORATOIRE MOZART  
Dr BOUCHRA MEKOUAR TAZI  
BIOLOGISTE  
1 RUE MOZART - CASABLANCA  
TEL: 36.97.90/91 - FAX: 36.97.90/92



097158778

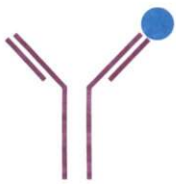

# مختبر للبيولوجيا الطبية - موزار

## LABORATOIRE DE BIOLOGIE MEDICALE MOZART

Dr Bouchra Mekouar Tazi

Biologiste Diplômée de la faculté René Descartes Paris V

DIS de Biochimie, Hématologie, Bactériologie et Virologie, Immunologie, Parasitologie et Mycologie

D.U Assurance Qualité en biologie Médicale de l'Université Paris V

Dossier ouvert le : 04/10/19.

Edité le : 04/10/19.

Monsieur ROCHD LHOUCINE

Dr CHADIA BENCHEQROUN

Dossier N° : 19J58

0417h

Page N° 1

### Compte Rendu d'Analyses

#### HEMATOLOGIE

##### NUMERATION FORMULE SANGUINE -AUTOMATE D'HEMATOLOGIE SYSMEX XS-1000 i-

**Valeurs de référence**  
(Homme Adulte)

HEMATIES : 4,75 Millions/mm<sup>3</sup>  
HEMOGLOBINE : 15,3 g/100 ml  
HEMATOCRITE : 44 %

4 - 5,4  
14 - 18  
35 - 50

##### CONSTANTES ERYTHROCYTAIRES

V.G.M. : 94 μ<sup>3</sup>  
T.G.M.H. : 32,2 picog  
C.G.M.H. : 34,5 %

80 - 95  
27 - 33  
30 - 35

LEUCOCYTES : 6 320 /mm<sup>3</sup>

4000 - 10000

##### FORMULE LEUCOCYTAIRE

P. NEUTROPHILES : 60,0 % soit 3 792 /mm<sup>3</sup>  
P. EOSINOPHILES : 2,8 % soit 177 /mm<sup>3</sup>  
P. BASOPHILES : 0,3 % soit 19 /mm<sup>3</sup>  
LYMPHOCYTES : 29,3 % soit 1 852 /mm<sup>3</sup>  
MONOCYTES : 7,6 % soit 480 /mm<sup>3</sup>

40 - 75% (2000 - 7000/mm<sup>3</sup>)  
1 - 5% (50 - 500/mm<sup>3</sup>)  
1 - 2% (20 - 200/mm<sup>3</sup>)  
20 - 45% (1500 - 4000/mm<sup>3</sup>)  
1 - 12% (/mm<sup>3</sup>)

Hématies : 4,91 Millions/mm<sup>3</sup> le 12/11/18  
Hémoglobine : 16,1 g/100 ml le 12/11/18  
Hématocrite : 46 % le 12/11/18  
Leucocytes : 7510 /mm<sup>3</sup> le 12/11/18

**Valeurs de référence**

PLAQUETTES : 162 000 /mm<sup>3</sup>

150000 - 400000

**OBSERVATION :** numération des plaquettes contrôlée sur frottis sanguin au microscope avec présence de plaquettes de grande taille.

Résultat du 12/11/18 : 154000 /mm<sup>3</sup>

LABORATOIRE MOZART  
Dr BOUCHRA MEKOUAR TAZI  
BIOLOGISTE  
1, RUE MOZART - CASABLANCA  
TÉL.: 36.97.90/91 - FAX: 36.97.90/92

097158778

# CABINET D'EXPLORATIONS CARDIO-VASCULAIRES

Dr BENCHEQROUN Chadia

Cardiologue

---

NOM : ROCHD  
PRENOM : HOUSSINE  
AGE : 75 ANS  
DATE : 05/11/2019

---

## ECHO-DOPPLER ARTERIEL DES VAISSEAUX DU COU

**MOTIF** : - HYPERCHOLESTEROLEMIE. HTA.

### **I/ A DROITE :**

#### **- Tronc artériel brachio-céphalique :**

- Pas de plaque athéromateuse.
- Flux normal.

#### **- Carotide primitive :**

- Plaque athéromateuse postérieure calcifiée peu sténosante du bulbe carotidien estimée à 24% en mode Nascet.
- Carotide d'aval libre.
- Flux normal.

#### **- Carotide interne :**

- Pas de plaque athéromateuse.
- Flux normal.

#### **- Carotide externe :**

- Pas de plaque athéromateuse.
- Flux normal.

#### **- Artère sous-clavière :**

- Pas de plaque athéromateuse.
- Flux normal.

#### **- Artère vertébrale :**

- Pas de plaque athéromateuse.
- Flux normal.





## II/ A GAUCHE :

### - Carotide primitive :

- Pas de plaque athéromateuse.
- Flux normal.

### - Carotide interne :

- Plaque athéromateuse antérieure hypoéchogène du bulbe carotidien modérément sténosante estimée à 29% en mode Nascet.
- Carotide d'aval libre.
- Flux normal.

### - Carotide externe :

- Pas de plaque athéromateuse.
- Flux normal.

### - Artère sous-clavière :

- Pas de plaque athéromateuse.
- Flux normal.

### - Artère vertébrale :

- Pas de sténose athéromateuse.
- Flux normal.

**CONCLUSION :** - PLAQUE ATHEROMATEUSE POSTERIEURE CALCIFIEE PEU STENOSANTE DU BULBE CAROTIDIEN DROIT.

- PLAQUE ATHEROMATEUSE ANTERIEURE HYPOECHOGENE MODEREMENT STENOSANTE DU BULBE CAROTIDIEN GAUCHE.

الدكتورة شادية بنشقررون  
Dr. Chadia BENCHEQROUN  
CARDIOLOGUE  
63, Bd d'Anfa, Angle Rue Washington - Casablanca  
Tél/fax : 0522 29 33 49 / 0522 29 41 71

**CABINET D'EXPLORATIONS CARDIO-VASCULAIRES**

**Dr BENCHEQROUN Chadia**

**Cardiologue**

---

NOM : ROCHD  
PRENOM : HOUSSINE  
AGE : 75 ANS  
DATE : 04/10/2019

---

**COMPTE-RENDU D'ELECTROCARDIOGRAMME**

- Rythme cardiaque sinusal à 60 B/mn.
- Espace PR normal.
- Axe de QRS à - 34 degrés.
- Ondes T négatives en DIII et aVF comparables aux tracés antérieurs.
- Pas d'hypertrophie ventriculaire gauche.
- Pas d'extrasystole.

الدكتورة شادية بنشقر  
Dr. Chadia BENCHEQROUN  
CARDIOLOGUE  
63, Bd d'Anfa, Angle Rue Washington - Casablanca  
Tél/Fax : 0522 29 38 49 / 0522 29 41 71

## II/ A GAUCHE :

### - Carotide primitive :

- Pas de plaque athéromateuse.
- Flux normal.

### - Carotide interne :

- Plaque athéromateuse antérieure hypoéchogène du bulbe carotidien modérément sténosante estimée à 29% en mode Nascet.
- Carotide d'aval libre.
- Flux normal.

### - Carotide externe :

- Pas de plaque athéromateuse.
- Flux normal.

### - Artère sous-clavière :

- Pas de plaque athéromateuse.
- Flux normal.

### - Artère vertébrale :

- Pas de sténose athéromateuse.
- Flux normal.

**CONCLUSION :** - PLAQUE ATHEROMATEUSE POSTERIEURE CALCIFIEE PEU STENOSANTE DU BULBE CAROTIDIEN DROIT.

- PLAQUE ATHEROMATEUSE ANTERIEURE HYPOECHOGENE MODEREMENT STENOSANTE DU BULBE CAROTIDIEN GAUCHE.

الدكتورة شادية بنشقررون  
Dr. Chadia BENCHEPROUN  
CARDIOLOGUE  
63, Bd d'Anfa, Angle Rue Washington - Casablanca  
Tél/fax : 0522 29 33 49 / 0522 29 41 71



**CABINET D'EXPLORATIONS CARDIO-VASCULAIRES**

Dr BENCHEQROUN Chadia

Cardiologue

---

NOM : ROCHD  
PRENOM : HOUSSINE  
AGE : 75 ANS  
DATE : 05/11/2019

---

**ECHO-DOPPLER ARTERIEL DES VAISSEAUX DU COU**

**MOTIF** : - HYPERCHOLESTEROLEMIE. HTA.

**I/ A DROITE :**

- **Tronc artériel brachio-céphalique :**

- Pas de plaque athéromateuse.
- Flux normal.

- **Carotide primitive :**

- Plaque athéromateuse postérieure calcifiée peu sténosante du bulbe carotidien estimée à 24% en mode Nascet.
- Carotide d'aval libre.
- Flux normal.

- **Carotide interne :**

- Pas de plaque athéromateuse.
- Flux normal.

- **Carotide externe :**

- Pas de plaque athéromateuse.
- Flux normal.

- **Artère sous-clavière :**

- Pas de plaque athéromateuse.
- Flux normal.

- **Artère vertébrale :**

- Pas de plaque athéromateuse.
- Flux normal.



## Images report: 10 images

GE Healthcare Hospital  
Ultrasound Laboratory

Name **ROCHD, HOUSSINE**  
Birthdate **15/10/1944**  
Patient Id **HOUSSINE**  
Sex **Homme**  
Height  
Weight  
BSA  
BP

Date **05/11/2019**  
Tape  
Sonographer **Default user**  
Referral Dr.  
Diagnosis Dr.

Image 1

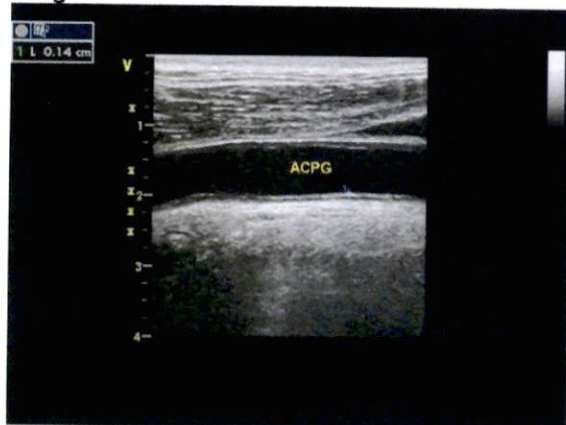

Image 2

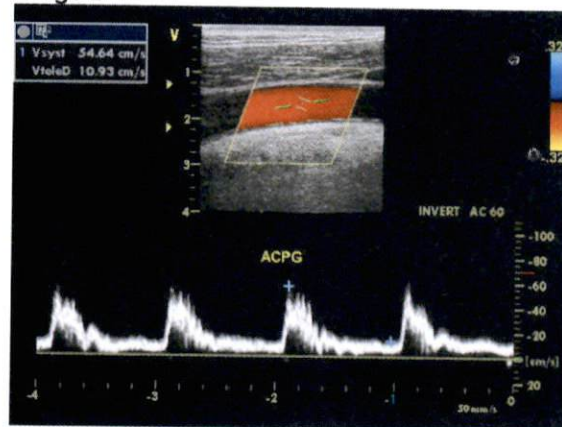

Image 3

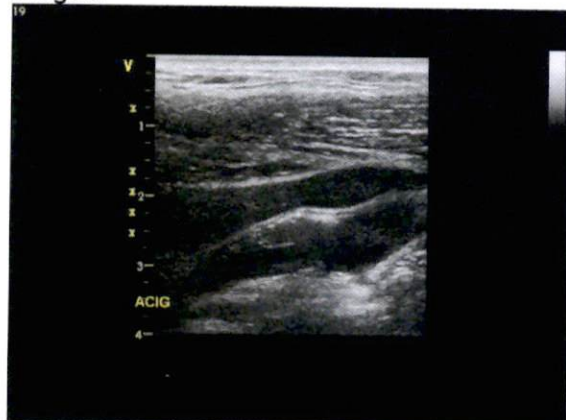
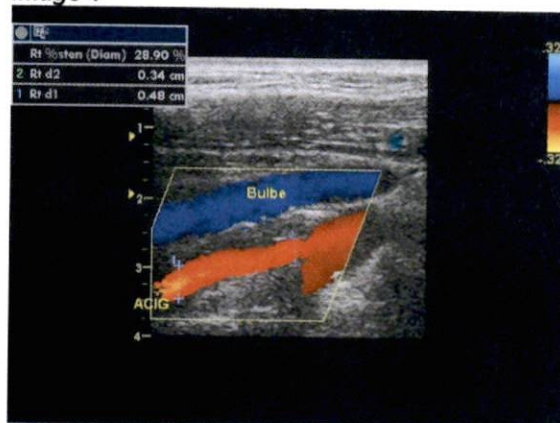

Image 4



Print Date: 11/5/2019

Image 5

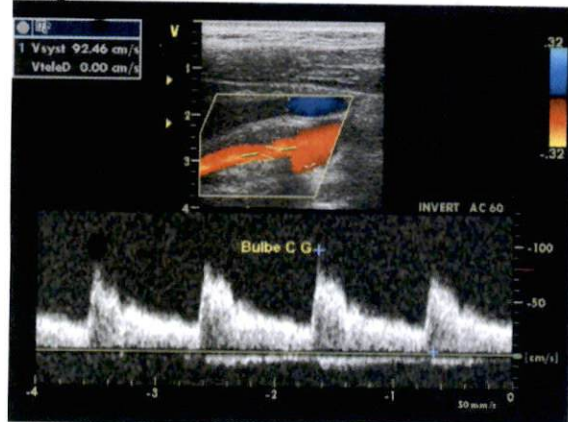

Image 6

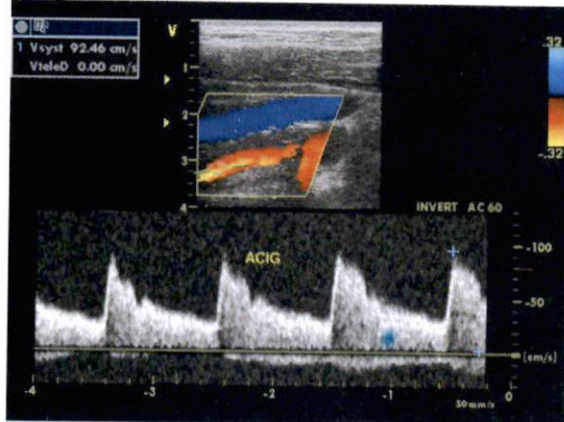

Image 7



Image 8

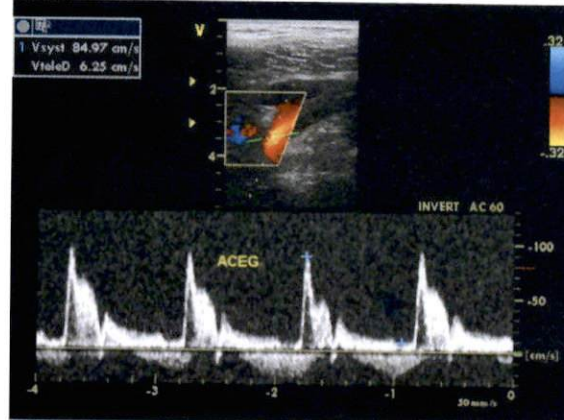

Image 9

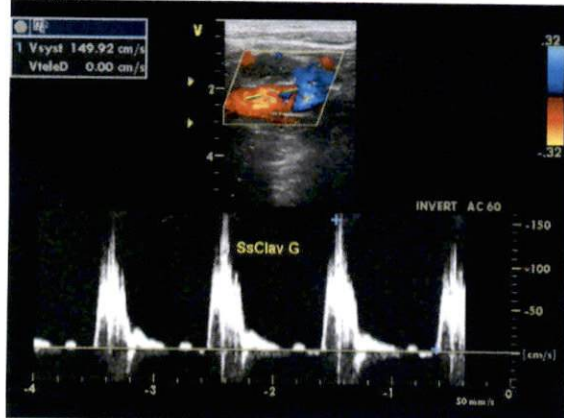
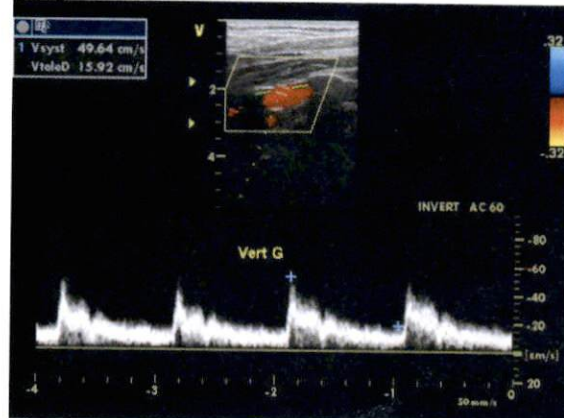

Image 10





## Images report: 10 images

GE Healthcare Hospital  
Ultrasound Laboratory

Name **ROCHD, HOUSSINE**  
Birthdate **15/10/1944**  
Patient Id **HOUSSINE**  
Sex **Homme**  
Height  
Weight  
BSA  
BP

Date **05/11/2019**  
Tape  
Sonographer **Default user**  
Referral Dr.  
Diagnosis Dr.

Image 1



Image 2

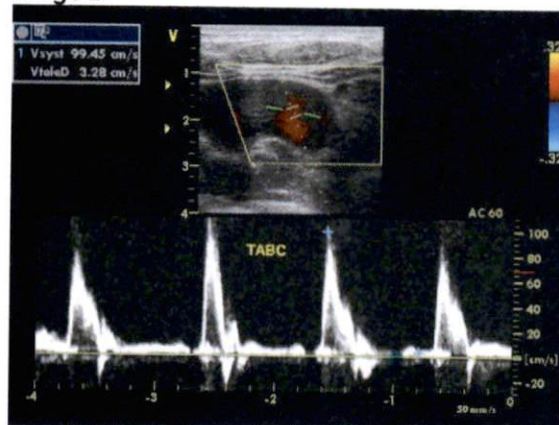

Image 3

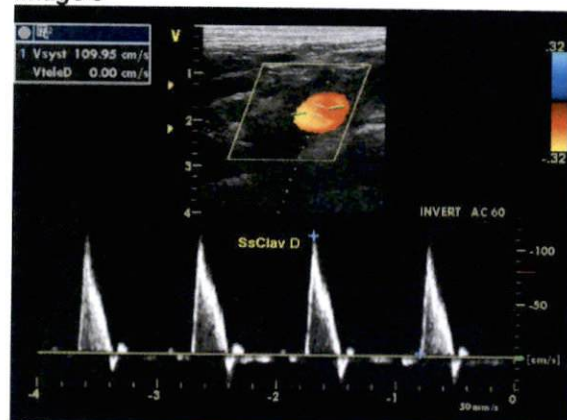
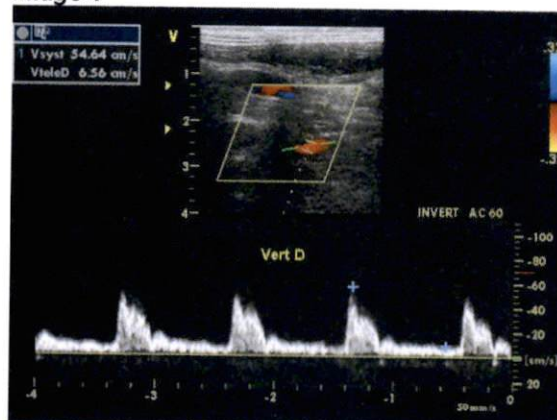

Image 4



Print Date: 11/5/2019

Image 5



Image 6

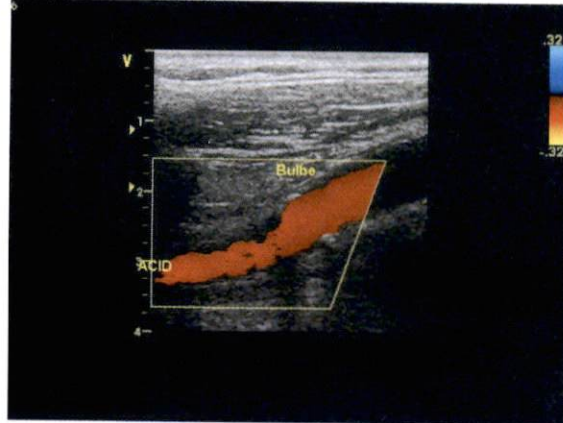

Image 7

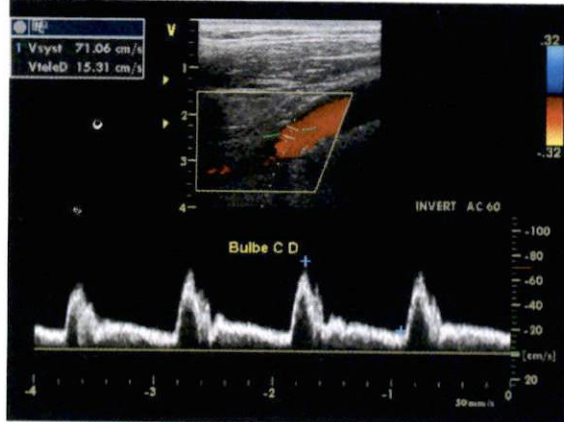

Image 8

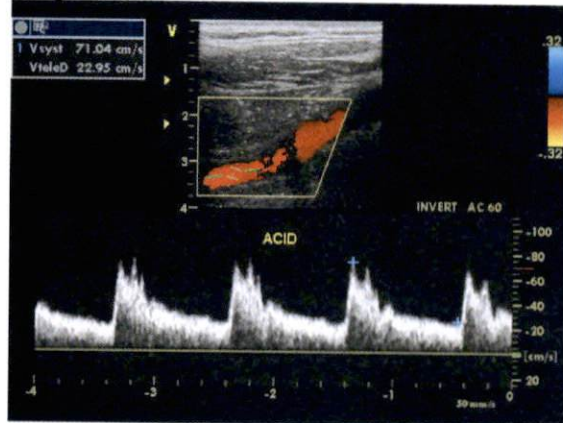

Image 9

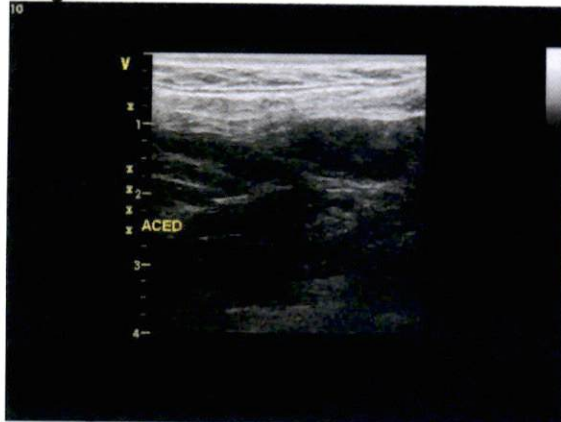
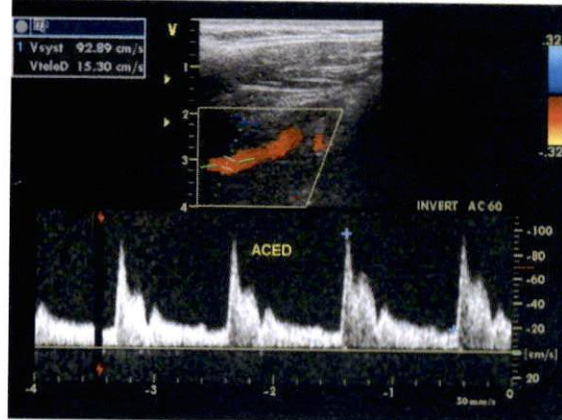

Image 10



## Images report: 10 images

GE Healthcare Hospital  
Ultrasound Laboratory

Name **ROCHD, HOUSSINE**  
Birthdate **15/10/1944**  
Patient Id **HOUSSINE**  
Sex **Homme**  
Height  
Weight  
BSA  
BP

Date **05/11/2019**  
Tape  
Sonographer **Default user**  
Referral Dr.  
Diagnosis Dr.

Image 1

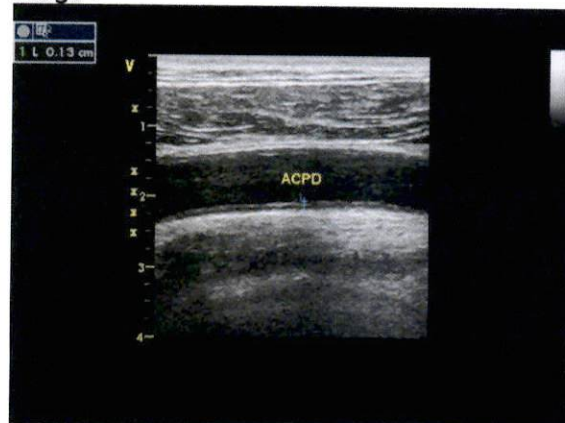

Image 2

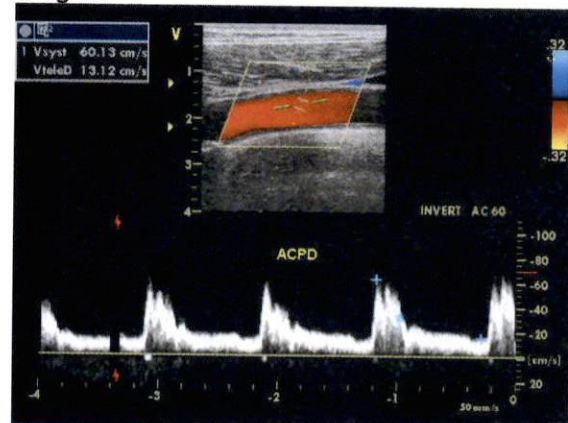

Image 3



Image 4



Print Date: 11/5/2019



FC: 60/min

Axes:

P 18 °

Intervals:

QRS -34 °

T -2 °

RR 1002 ms

P 122 ms

PQ 232 ms

QRS 78 ms

QT 390 ms

QTC 390 ms

P (II) 0.09 mV

S (V1) - mV

R (V5) 0.80 mV

Sokol. 1.07 mV

10 mm/mV

10 mm/mV

