



مصحة الياسمين
Clinique Yasmine



090004029

174236

Casablanca Le: 04/09/2023

Facture N° 8966/23

Etablie par SAMIRA BAF/CAISSE

Page 1/3

A. Identification

N° Dossier : P3H293301

N° Identifiant : 23086239/23

Nom & Prénom : BENOUALA BOUCHAIB

C.I.N. : B6707

Adresse :

C. Débiteur

Organisme : MUPRAS

ICE : 001673610000077

B. Adhérent

Lien avec l'assuré : Lui même

Nom prénom : BENOUALA BOUCHAIB

Médecin traitant : BERRADA J+FARIK J+WAHID NAWAL

N° d'affiliation :

N° d'immatriculation : 0000487

N° PEC : 20240600027328

Date Entrée : 29/08/2023

Date Sortie : 04/09/2023

Traitement : Hospitalisation en reanimation

Qté	Prestations	Prix U.	L.C.	Coef	Organisme
SEJOUR					
3	Hospitalisation en soin intensif	1 000,00			3 000,00
Total Rubrique :					3 000,00
REANIMATION					
3	Hospitalisation en réanimation	1 800,00			5 400,00
Total Rubrique :					5 400,00
IMAGERIE MEDICALE					
1	Ecg	200,00			200,00
2	Rx thorax face	200,00			400,00
1	Tdm thoraco-abdomino-pelvienne	3 000,00			3 000,00
Total Rubrique :					3 600,00
ANALYSE BIOLOGIQUE					
1	Laboratoire yasmine	4 783,30			4 783,30
Total Rubrique :					4 783,30
PHARMACIE					
1	Pharmacie	11 858,21			11 858,21
Total Rubrique :					11 858,21
PARTIE CLINIQUE :					28 641,51
HONORAIRES MEDICAUX					
3	Dr. BERRADA J+FARIK J+WAHID NAWAL(ANESTHESISTE REANIMA	400,00			1 200,00
3	Dr. BERRADA J+FARIK J+WAHID NAWAL(ANESTHESISTE REANIMA	1 500,00			4 500,00
Total Rubrique :					5 700,00
ACTES EXTERIEURS					
1	CENTRE DE TRANSFUSION	802,00			802,00
Total Rubrique :					802,00
PARTIE HONORAIRES ET ACTES EXTERNES:					6 502,00
TOTAL GENERAL					35 143,51
Part Organisme					25 672,77
Part adhérent					9 470,74
Frais Clinique					15 683,30

Arrêtée la présente Facture à la somme de :

شارع سيدي عبد الرحمان، زاوية زنقة سجلماسة، حي الهناء، الدار البيضاء، المغرب
Bd. Sidi Abderrahmane, Angle rue de Sijilmassa, Hay El Hana, Casablanca - Maroc
(+212) 5 22 39 69 60 (+212) 5 22 39 71 19
@ contact@cliniqueyasmine.com

IF : 2220475
TP : 34810535
CNSS : 2343083
RC : 341051
ICE : 001638895000071

Membre du
réseau de
cliniques

Oncorad
Groupe

Rasp du 29/08
au 04/09

Le 29 février 2024

ONCORAD : CL YASMINE
BD SIDI ABDERRAHMAN
CASA, 20000
MAROC

Objet : PRISE EN CHARGE PARTIELLE
Identifiant adhérent : 0000487_1938-07-01_BOUCHAIB
N/REF : 20240600027328
Adhérent : BENOUALA BOUCHAIB

Madame, Monsieur,

Nous vous informons que nous prenons en charge les frais de soins de BOUCHAIB BENOUALA.

Nous vous prions de noter que le restant à charge à régler directement par l'adhérent et que cette prise en charge est valable à concurrence de :

- Part Mutuelle : 25672.77 MAD
- Restant à charge adhérent : 7025.44 MAD

Validité de prise en charge : du 29-02-2024 au 29-05-2024.

Pour le règlement de votre facture, nous vous prions de bien vouloir l'adresser jointe au double de la présente à la MUPRAS :

Centre d'affaire Allal Benabdellah. 49, Angle Rue Allal Benabdellah et Rue Mohammed Fakir 6ème Etage. Casablanca.

Nous vous remercions d'avance pour l'aide et l'assistance que vous apporterez à BOUCHAIB BENOUALA.

Veuillez agréer, Messieurs, l'assurance de nos sincères salutations.

Directeur MUPRAS

CONDITIONS ET MODALITÉS :

Le règlement des factures relatives aux prises en charge est soumis aux conditions suivantes :

- La facture doit être nominative et conforme aux informations indiquées sur la prise en charge.
- Toute facture doit être accompagnée :
 - ✓ D'une copie de la présente prise en charge,
 - ✓ Des notes d'honoraires des praticiens,
 - ✓ Du compte rendu et des justificatifs des actes pratiqués,
 - ✓ Du détail de la pharmacie, radiologie et biologie (sous pli fermé).
- Toute facture doit être obligatoirement signée par notre adhérent.
- Toute facture doit comporter l'IF, l'ICE et le RIB (24 chiffres) du prestataire.



COMPTE RENDU D'HOSPITALISATION

Nom & Prénom : Benouali Bouhaïb

Âge : 85 ans

Sexe : Homme

Médecin traitant & INP :

Secteur d'hospitalisation :

	D.E :	D.S :
MED		
REA	29.08.23	01.09.23
SI	01.09.23	04.09.23

Facteurs de risque : Age + pathologie cardiaque

Antécédents med / chir : Ancienne a répétition

goutte, diabète, hypertension, dyslipidémie

Motif d'hospitalisation : Altération de l'état général. Souffrir

Histoire de la maladie : 5j avec agnie respiratoire, douleur abdominale avec déshydratation, malade dans un contexte geriatique.

Traitement d'entrée :

Hydratation (pulsion SS) - douleur
Antalgique + ATB

⇒

Score GCS (Traumatisme crâniens, AVP, AVC,...) :

15/15 Sans déficit (Agitation)

Examen clinique (en particulier cardiovasculaire et pulmonaire) :

Eds 0/4 PA 145 TA = 130/80 TT 85 Bm
SpO2 94% OMT ++

Résultats des examens paracliniques :

TDM : Thxco - abd - pch. ECBU.
Ed bronchique - Asite
pluvis de moyenne abondance

Conclusion : Signes d'origine urinaire et pulmonaire,
avec AEG.

Traitement / Détails médicaments : Bactallemine ceftriaxone

Titrin - Phosazol - Amiklon - Pni 200mg

Evolution : Favorable. Soutien ve. Complément
sans adduction

Autres informations :

N.B : Toujours joindre les copies des résultats des bilans biologiques et radiologiques réalisés.

Signature et cachet du médecin traitant

Océanic Clinic
Dr. BERRA - Réanimateur
INPE 092101233



مصحة الياسمين

Clinique Yasmine



DATE: 04/09/2023

NOTE D'HONORAIRE

Nom Médecin : Dr. BERRADA J+FARIK

Adresse Professionnelle:

Ville Professionnelle :

Tél :

Specialité : ANESTHESISTE REANIMATEUR

I.C.E. :

I.F. :

Taxe Prof. : .

N° C.N.S.S. :

N° Facture : 8966/23

N° Dossier : P3H293301

Patient : BENOUALA BOUCHAIB

Montant honoraire : 4 500.00



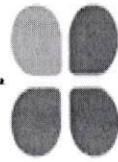

مصحة الياسمين

Clinique Yasmine



090004029

DATE: 04/09/2023

NOTE D'HONORAIRE

Nom Médecin : Dr. BERRADA J+FARIK

Adresse Professionnelle:

Ville Professionnelle :

Tél :

Specialité : ANESTHESISTE REANIMATEUR

I.C.E. :

I.F. :

Taxe Prof. : .

N° C.N.S.S. :

N° Facture : 8966/23

N° Dossier : P3H293301

Patient : BENOUALA BOUCHAIB

Montant honoraire : 1 200.00





مصحة الياسمين

Clinique Yasmine



090004029

TICKET MODERATEUR

N° Facture : 8966/23

Du : 04/09/2023

Nom et Prénom : BENOUALA BOUCHAIB

Organisme de Prise en charge :
MUPRAS

Date Entrée : 29/08/2023

Date Sortie : 04/09/2023

Montant Ticket Modérateur (Dhs) : 9470.74

Arrêtée la présente à la somme de :

Neuf mille quatre cent soixante dix Dirhams et soixante quatorze Cts



Détail des prospectus et vignettes envoyés

PAGE: 1

Patient **BENOUALA BOUCHAIB**Dossier N° **P3H293301**

Date	T	Désignation Produit	Quantité	Prix Unit.	Montant
__/__/__			0	0,00	0,00
Total journée					
Date	T	Désignation Produit	Quantité	Prix Unit.	Montant
29/08/2023		AKINDEX ADULTES SIROP (01)	1	31,50	31,50
29/08/2023		ALBUNORM 20 % 100ML SOLUTION	10	819,00	8 190,00
29/08/2023		ANDOL 500 MG CP (20)	1	2,11	2,11
29/08/2023		ATROVENT 0.5 MG/2ML AD (10)	9	6,88	61,92
29/08/2023		BACQUIRE 500MG INJECTA (01)	1	124,20	124,20
29/08/2023		CHLORURE DE POTASSIUM 10 ML (100)	14	2,80	39,20
29/08/2023		CHLORURE DE SODIUM 10ML INJ (100)	25	2,80	70,00
29/08/2023		CLOPRAME 10MG INJ (10)	2	2,23	4,46
29/08/2023		ELUDRIL 50 MG BAIN BO (01)	1	17,70	17,70
29/08/2023		LASILIX 20 MG INJECTA (01)	1	4,60	4,60
29/08/2023		METHLPREDNISOLONE 40 MG	13	13,70	178,10
29/08/2023		METHYLPREDNISOLONE 120MG INJ (20)	3	35,00	105,00
29/08/2023		NOVEX 4000UI B/6	6	38,33	229,98
29/08/2023		OEDES 40 MG INJECTA (05)	6	49,80	298,80
29/08/2023		OMEPRAZOL NORMON 40MG INJ(01)	1	48,00	48,00
29/08/2023		OMNIPAQUE 350 MG 100ML	1	283,00	283,00
29/08/2023		PARACETAMOL NORMON 1G (50)	13	14,08	183,04
29/08/2023		PERIOLIMEL N4 V.P 2 L INJECTA (01)	1	617,00	617,00
29/08/2023		ROPENEM 1G	3	113,60	340,80
29/08/2023		SPECTRUM 200 MG INJECTA (01)	8	45,10	360,80
29/08/2023		TRIAxon 1G INJECTA (01)	10	66,80	668,00
Total journée					11 858,21
Total Pharmacie					11 858,21

CLINIQUE YASMINE
 Bd Slim Abdes
 Tél: 05 22 39 59 10 Fax: 05 22 39 71 19
 11858,21



Dr. Asmaa ADNANE

Radiologue

Diplômée du Centre hospitalier
universitaire de Casablanca.

Diplômée en imagerie
digestive de l'Université
d'Angers, France.

Casablanca, le 30/08/2023

Nom : Mr BENOUALA

Prénom : BOUCHAIB

SCANNER THORACO-ABDOMINO-PELVIER

Indication :

85 ans, présente une toux productive, douleurs abdominales et diarrhées.

Technique :

Acqui

sition hélicoïdale sans puis après injection de produit de contraste avec reconstruction multiplanare.

Résultats :

A l'étage thoracique :

Epanchement pleural bilatéral de moyenne abondance à droite et de faible abondance à gauche avec collapsus pulmonaire sous jacent.

Absence d'adénopathie médiastinale de taille significative.

Absence d'épanchement péricardique.

Discrète atteinte interstitielle diffuse.

Absence de foyer de condensation systématisé ou en verre dépoli .

Absence de nodule parenchymateux visible aux deux champs pulmonaires.

Pas d'anomalie de la paroi thoracique.

Pas d'anomalie du calibre des bronches.

A l'étage abdomino-pelvien : ***Importants artéfacts à l'étage pelvien générés par le matériel d'ostéosynthèse des hanches, toutefois :***

Foie de taille normale, de contours réguliers, de densité homogène, sans lésion focale visible.

Absence d'anomalie des voies biliaires.

TP de calibre normal, perméable.

Les reins sont de taille normale, de contours réguliers, bien différenciés sans dilatation des cavités excrétrices.

Microlithiases rénales droites sans retentissement.

Pancréas, rate et surrénales sans anomalie.



Dr. Asmaa ADNANE

Radiologue

Diplômée du Centre hospitalier
universitaire de Casablanca.

Diplômée en imagerie
digestive de l'Université
d'Angers, France.

Vessie pleine, à paroi fine et à contenu homogène.

Absence d'adénopathie coéliomésentérique ou lomboaortique visible.

Infiltration diffuse de la graisse péritonéale avec ascite de faible abondance.

Pas de distension ou d'épaississement digestif d'allure suspecte.

A noter une médiacalcosse diffuse.

En fenêtre osseuse :

Rachis dégénératif, sans lésion osseuse focale d'allure suspecte.

Conclusion :

Pleurésie bilatérale de moyenne abondance à droite et de faible abondance à gauche.

**Infiltration péritonéale avec ascite de faible abondance : hypoalbuminémie ? A
confronter au reste des données.**

Microlithiases rénales droites sans retentissement.

DR ADNANE ASMAA

INP : 091284489

Docteur Asmaa ADNANE
Médecin Radiologue
INPE: 091284489

Dr. Asmaa ADNANE

Radiologue

Diplômée du Centre hospitalier
universitaire de Casablanca.
Diplômée en imagerie
digestive de l'Université
d'Angers, France.

Casablanca, le 02/09/2023

Nom : Mr BENOUALA

Prénom : BOUCHAIB

Médecin traitant : DR WAHID NAOUAL

**RADIOGRAPHIE THORACIQUE
CLICHE FACE**

Résultat :

Pleurésie bilatérale de moyenne abondance avec opacités
basales bilatérales.

Pas d'anomalie cardiomédiastinale.

DR ADNANE ASMAA

INPE:091284489

Docteur Asmaa ADNANE
Médecin Radiologue
INPE: 091284489

- IRM 1,5T
- Scanner Multibarrettes
- Radiologie Conventiionnelle
- Mammographie
- Tomosynthese
- Échographie Doppler
- Radiologie Interventionnelle
- Diagnostic et Thérapeutique



Dr. Asmaa ADNANE

Radiologue

Diplômée du Centre hospitalier
universitaire de Casablanca.

Diplômée en imagerie
digestive de l'Université
d'Angers, France.

Casablanca, le 04/09/2023

Nom : Mr BENOUALA

Prénom : BOUCHAIB

Médecin traitant : DR WAHID NAOUAL

**RADIOGRAPHIE THORACIQUE
CLICHE FACE**

Résultat :

Discrète régression de la pleurésie bilatérale
comparativement à l'examen du 02/09/2023.

Persistance d'opacités d'allure alvéolo-interstitielles à
projection basale bilatérale.

Pas d'anomalie cardiomédiastinale notable.

Pas d'anomalie évidente du cadre osseux.

DR ADNANE ASMAA

INPE:091284489

- IRM 1,5T
- Scanner Multibarrettes
- Radiologie Conventionnelle
- Mammographie
- Tomosynthese
- Échographie Doppler
- Radiologie Interventionnelle
- Diagnostic et Thérapeutique

Date : 29/08/2023

Ordonnance de Biologie

Nom et Prénom : BENOUALA BOUCHAIB

N° Dossier : P3H293301

N°Identifiant : 23086239/23

Date de naissance : 01/01/1938

Organisme : MUPRAS

Service : SERVICE Salle : 001 Lit : 01

Hemogramme : NFS + plq : ☐

Bilan d'hémostase : TP : ☐ PDF : ☐ TCK : ☐ Fibrinogène : ☐ INR : ☐ D-dimères : ☐

Bilan Biochimique : Ionogramme Complet : ☐ Na⁺ : ☐ Mg⁺ : ☐ Proteines : ☐ Fer sérique : ☐

Glycémie à jeun : ☐ Réserve alcaline : ☐ K⁺ : ☐ Ca⁺⁺ : ☐ Albumine : ☐ Ferritine : ☐

Ch : ☐ Ph : ☐ Triglycérides : ☐ Cholest total : ☐ HDL : ☐ LDL : ☐ Urée+créat ☒

Clairance de la créatinine : ☐ Bilirub. totale : ☐ Bilirubine directe : ☐ ALAT : ☐ ASAT : ☐

Ph. alcalines : ☐ LDH : ☐ GammaGT : ☐ Hémoculture : ☐ ECBU : ☐ EPP : ☐

Marqueurs Tumoraux

ACE : ☐ CA19-9 : ☐ CA15-3 : ☐ CA125 : ☐ AFP : ☐ Thyroglobuline : ☐

PSA : ☐ Calcitonite : ☐ NSE : ☐ B2 microglobuline : ☐ B-HCG : ☐

Autres :

Médecin traitant :

M. BENOUALA Bouchaib
01-01-1938



2308290052

A coller sur l'ordonnance

0500

DR. FARIK JAMALI
DR. BENOUALA Bouchaib
DR. MAOUD
LABORATOIRE DE BIOLOGIE MEDICALE
Clinique Yasmine
ICE 00103889500007
TP 34810535

29/08/23

Dr BANOUBA BOUCHAIS

CG

OCEANIC CLINIC
DR B. BANOUBA BOUCHAIS
DR F. FARRUK JAMALI AZIZ
INPE: 0910255049
ATTENTION - Réception
DR B. BANOUBA BOUCHAIS
DR F. FARRUK JAMALI AZIZ
INPE: 0910255049



090004029

01/09.23

Dr Bannouch Bouchtair

1 cu lot Globulaire

+
GROUPE



090004029

31108123

Dr BENOUA LA BOUCHAIS

1 cote Globulaire
+
GroupAG.

OCEANIC CLINIC
DR BENOUA LA BOUCHAIS - DR FAHIM JAMAL AZIZ
IMPE:09125047
IMPE:09102008



090004029



Date : 02/09/2023

Ordonnance de Biologie

Nom et Prénom : **BENOUALA BOUCHAIB**

N° Dossier : **P3H293301**

N°Identifiant : 23086239/23

Date de naissance : 01/01/1938

Organisme : MUPRAS

Service : REANIMATION Salle : BO3 Lit : B3

Hemogramme : NFS + plq : ☒

Bilan d'hémostase : TP : ☐ PDF : ☐ TCK : ☐ Fibrinogène : ☐ INR : ☐ D-dimères : ☐

Bilan Biochimique : Ionogramme Complet : ☐ Na+ : ☐ Mg+ : ☐ Proteines : ☐ Fer sérique : ☐

Glycémie à jeun : ☐ Réserve alcaline : ☐ K+ : ☐ Ca++ : ☐ Albumine : ☐ Ferritine : ☐

Cl- : ☐ Ph : ☐ Triglycérides : ☐ Cholest.total : ☐ HDL : ☐ LDL : ☐ Urée+créat : ☐

Clairance de la créatinine : ☐ Bilirub. totale : ☐ Bilirubine directe : ☐ ALAT : ☐ ASAT : ☐

Ph. alcalines : ☐ LDH : ☐ GammaGT : ☐ Hémoculture : ☐ ECBU : ☐ EPP : ☐

Marqueurs Tumoraux

ACE : ☐ CA19-9 : ☐ CA15-3 : ☐ CA125 : ☐ AFP : ☐ Thyroglobuline : ☐

PSA : ☐ Calcitonine : ☐ NSE : ☐ B2 microglobuline : ☐ B-HCG : ☐

Autres :

CRP PROCALCITONINE ALBUMINEMIE PROTIDEMIE

Médecin traitant :
BERRADA J+FARIK

Laboratoire de Biologie Médicale
Clinique Yasmine
001638895000071
TP : 34810535

OCEANIC CLINIC
DR BERRADA J+DR FARIK
INPE-091026003
DR FARIK JAMAL AZIZ
INPE-091026003

Date : 01/09/2023

Ordonnance de Biologie

Nom et Prénom : **BENOUALA BOUCHAIB**

N° Dossier : **P3H293301**

N°Identifiant : 23086239/23

Date de naissance : 01/01/1938

Organisme : MUPRAS

Service : REANIMATION Salle : BO3 Lit : B3

Hemogramme : NFS + plq : ☒

HémoGramme : NFS + plaquettes ☒ Fibrinogène : ☐ INR : ☐ D-dimères : ☐

Bilan d'hémostase : TP : ☐ PDF : ☐ TCK : ☐ Protéines : ☐ Fer sérique : ☐

Bilan d'hémostase : TP : ☐ PDF : ☐ TCR : ☐ Fibrinogène : ☐ D-dimères : ☐

Bilan Biochimique : Ionogramme Complet : ☐ Na⁺ : ☐ Mg⁺ : ☐ Proteines : ☐ Fer sérique : ☐

Bilan Hormonal : TSH : ☐ FT4 : ☐ FT3 : ☐ Aldostérone : ☐ Cortisol : ☐

Bilan Nutritionnel : Vitamine D : ☐ Vitamine B12 : ☐ Vitamine B9 : ☐

Bilan Biochimique : Ionogramme Complet : ☐ Na ☐ K ☐ Ca++ : ☐ Albumine : ☐ Ferritine : ☐
Glycémie à jeun : ☐ Réserve alcaline : ☐ K+ : ☐ Ca++ : ☐ ULD : ☐ LDL : ☐ Urée+créat : ☐

Glycémie à jeun : ☐ Réserve alcaline : ☐ K⁺ : ☐ Urée+créat : ☐
Cl⁻ : ☐ Ph⁻ : ☐ Triglycérides : ☐ Cholest.total : ☐ HDL : ☐ LDL : ☐
ALAT : ☐ ASAT : ☐

Cl- : ☐ Ph : ☐ Triglycérides : ☐ Cholestérol : ☐ ALAT : ☐ ASAT : ☐
Clairance de la créatinine : ☐ Bilirub. totale : ☐ Bilirubine directe : ☐ Microsculture : ☐ ECBU : ☐ EPP : ☐

Clairance de la créatinine : ☐ Bilirub. totale : ☐ ☐
Ph. alcalines : ☐ LDH : ☐ GammaGT : ☐ Hémoculture : ☐ ECBU : ☐ EPP : ☐

Marqueurs Tumoraux

ACE : ☐ CA19-9 : ☐ CA15-3 : ☐ CA125 : ☐ AFP : ☐ Thyroglobuline : ☐
 B2 microglobuline : ☐ B-HCG : ☐

ACE : ☐ CA19-9 : ☐ CA15-3 : ☐
PSA : ☐ Calcitonine : ☐ NSE : ☐ B2 microglobuline : ☐ B-HCG : ☐

Autres :

Médecin traitant :
BERRADA J+FARIK

Laboratoire de Biologie Médicale
Clinique Yasmi
ICE 0016388950
TP 3481053

Date : 30/08/2023

Ordonnance de Biologie

Nom et Prénom : BENOUALA BOUCHAIB

N° Dossier : P3H293301

N° Identifiant : 23086239/23

Date de naissance : 01/01/1938

Organisme : MUPRAS

Service : SERVICE Salle : 001 Lit : 01

Hemogramme : NFS + plaq : ☒

Bilan d'hémostase : TP : ☒ PDF : ☐ TCK : ☒ Fibrinogène : ☐ INR : ☐ D-dimères : ☒

Bilan Biochimique : Ionogramme Complet : ☒ Na+ : ☐ Mg+ : ☐ Proteines : ☐ Fer sérique : ☐

Glycémie à jeun : ☐ Réserve alcaline : ☐ K+ : ☐ Ca++ : ☐ Albumine : ☐ Ferritine : ☐

Cl- : ☐ Ph : ☐ Triglycérides : ☐ Cholest. total : ☐ HDL : ☐ LDL : ☐ Urée+créat : ☒

Clairance de la créatinine : ☐ Bilirub. totale : ☐ Bilirubine directe : ☐ ALAT : ☒ ASAT : ☒

Ph. alcalines : ☐ LDH : ☐ GammaGT : ☐ Hémoculture : ☐ ECBU : ☒ EPP : ☐

Marqueurs Tumoraux

ACE : ☐ CA19-9 : ☐ CA15-3 : ☐ CA125 : ☐ AFP : ☐ Thyroglobuline : ☐

PSA : ☐ Calcitonine : ☐ NSE : ☐ B2 microglobuline : ☐ B-HCG : ☐

Autres :

Albuminémie .. CRP (Protéine Créactive) .. Groupag .. Troponine ..
pct P S A

Médecin traitant :

BERRADA JAAFAR

M. BENOUALA Bouchaib
01-01-1938 M



2308290052

A coller sur l'ordonnance

0300

OCEANIC CLINIC
DR BERRADA JAAFAR - Réanimateur
IMPE:091025049 - DR BENOUALA BOUCHAIB
DR FARUK JAMAL AZIZ
IMPE:091026000
TP: 34810535
ICE: 001638895000071
Clinique Kéenne
Laboratoire de Biologie Médicale

BON d'ATTRIBUTION
NUMERO 0000001118078

Date et heure 01/09/2023 - 15:33
Etablissement CLINIQUE YASMINE (05PRI00167)
BD SIDI ABDERRAHMANE
CASA
20000

Malade no 1002885
Nom et prenom BENOUALA BOUCHAIB
Sexe / ne(e) le M
Groupe sanguin A Négatif

Service
Ref. commande 1013013481

CGR DON HOMOLOGUE (3H000)

Four	NO DE DON /	No Lot	GR	Unite	Qte	Perime le	Qualificatifs	Vol
0005	05236360305		A -		1	05/10/2023		250

TOTAL

Produit - Libelle	Qte	Vol	PU (Dh)	Prix Total
3H000 / - CGR DON HOMOLOGUE	1	250	360/poche	360

Signature responsable

MOUNIA.K



BON d'ATTRIBUTION
NUMERO 0000001117552

Date et heure 31/08/2023 - 19:24
Etablissement CLINIQUE YASMINE (05PRI00167)
BD SIDI ABDERRAHMANE
CASA
20000

Malade no 1002885
Nom et prenom BENOUALA BOUCHAIB
Sexe / ne(e) le M
Groupe sanguin A Négatif

Service
Ref. commande 1013013476

CGR DON HOMOLOGUE (3H000)

Four	NO DE DON /	No Lot	GR	Unite	Qte	Perime le	Qualificatifs	Vol
0005	0519541760-		A -		1	11/10/2023		250

TOTAL

Produit - Libelle	Qte	Vol	PU (Dh)	Prix Total
3H000 / - CGR DON HOMOLOGUE	1	250	360/poche	360

Signature responsable

MOUNIA.K



Date : 31/08/2023

نتائج التحليلات الطبية Résultats des Analyses Biologiques

معلومات تخص المريض Information concernant le malade

Nom : BENOUALA
Prénom : BOUCHAIB
N° du dossier : 1002885

Première détermination	Deuxième détermination
Date de réception : 31/08/2023	Date de réception : 31/08/2023
Heure de réception : 09:09	Heure de réception : 09:46
N° du prélèvement : 6112937	N° du prélèvement : 8112936
Etablissement : 05PRI00167 CLINIQUE YASMINE	Etablissement : 05PRI00167 CLINIQUE YASMINE
Service :	Service :
Réf de demande :	Réf de demande :
N° de séjour :	N° de séjour :
Groupe sanguin : A Négatif	Groupe sanguin : A Négatif
Phénotype : C+c+D-E-e+	Phénotype : C+c+D-E-e+
:	:
:	:
K-	K-
:	:
RAI :	RAI :
Test de coombs :	Test de coombs :
Anti corps Irrégulier :	Anti corps Irrégulier :

Le responsable du laboratoire

مسؤول المختبر



Relevé d'Honoraires N° : 2309020023

CASABLANCA le 02-09-2023

M. BENOUALA Bouchaib

Demande N° 2309020023

Date de l'examen : 02-09-2023

Récapitulatif des analyses			
CN	Analyse	Clé	Coefficient
9105	Forfait traitement échantillon sanguin	E	20
0101	Albuminémie (Méthode immunologique)	B	60
0370	CRP (Protéine C réactive)	B	100
0216	Numération formule	B	80
0458	Procalcitonine par immunomarquage	B	400
0130	Protéines	B	30

Total des B : 670

TOTAL DOSSIER : 917.8 DH

Arrêtée la présente facture à la somme de : neuf cent dix-sept dirhams quatre-vingts centimes

Laboratoire de Biologie Médicale
Clinique Yasmine
N° 01638895000071
T: 34810535

Relevé d'Honoraires N° : 2309010023

CASABLANCA le 01-09-2023

M. BENOUALA Bouchaib

Demande N° 2309010023

Date de l'examen : 01-09-2023

Récapitulatif des analyses			
CN	Analyse	Clé	Coefficient
0216	Numération formule	B	80
9105	Forfait traitement échantillon sanguin	E	20

Total des B : 80

TOTAL DOSSIER : 127.2 DH

Arrêtée la présente facture à la somme de : cent vingt-sept dirhams vingt centimes

Laboratoire de Biologie Médicale
Clinique Yasmine
N° 001638695000071
TP 34810535

FACTURE N° 2308300003**M. Bouchaib BENOUALA**

Demande N° 2308300003

Date de l'examen : 30-08-2023

Analyses :

Récapitulatif des analyses		
CN	Analyse	Clé
9105	Forfait traitement échantillon sanguin	E20
0135	Urée	B30
0149	Troponine	B250
0236	Taux de prothrombine	B40
0239	Temps de céphaline: TCK	B40
0132	Réserve alcaline	B40
0361	PSA	B300
0130	Protéines	B30
0458	Procalcitonine par immunomarquage	B400
0216	Numération formule	B80
0133	Sodium	B30
0131	Potassium	B30
0229	Groupe ABO Rhésus	B60
0241	Cytologie, culture, identification	B90
0370	CRP (Protéine C réactive)	B100
0111	Créatinine	B30
0105	Chlore	B30
0104	Calcium	B30
0146	Transaminases O (TGO)	B50
0101	Albuminémie (Méthode immunologique)	B60
0147	Transaminases P (TGP)	B50

Total des B : 1770

TOTAL DOSSIER : 3587.70 DH

Laboratoire de Biologie Médicale
Clinique Yasmine
001638895000071
TP 34810535

FACTURE N° 2308290052

M. Bouchaib BENOUALA

Demande N° 2308290052

Date de l'examen : 29-08-2023

Analyses :

Récapitulatif des analyses		
CN	Analyse	Clé
9105	Forfait traitement échantillon sanguin	E20
0111	Créatinine	B30
0135	Urée	B30

Total des B : 60

TOTAL DOSSIER : 150.60 DH

Edition le Vendredi 15 Septembre 2023 à 15:44
clinique OCEANIC
boulevard sidi abderrahmane ,angle rue de sijilmas

Résultats de M. Bouchaib BENOUALA
Né(e) le 01-01-1938
Dossier : 2308290052

M. Bouchaib BENOUALA

Prélevé le : à heure non communiquée par
Dossier enregistré le: 29-08-2023 à 23:02
Compte-rendu annule et remplace le rapport du 31-08-2023 à 11:30

clinique OCEANIC

Intervalles de référence Antériorités

BIOCHIMIE SANGUINE

Urée	0.34 g/l	(0.18-0.55)
(Architect Abbott)	5.66 mmol/l	(3.00-9.16)
Créatinine	7.47 mg/l	(7.20-12.50)
(Architect Abbott)	66.0 µmol/l	(63.6-110.5)

Edition le Vendredi 15 Septembre 2023 à 15:49
clinique OCEANIC
boulevard sidi abderrahmane ,angle rue de sijilmas

Résultats de M. Bouchaib BENOUALA
Né(e) le 01-01-1938
Dossier : 2308300003

M. Bouchaib BENOUALA

Prélevé le : à heure non communiquée par
Dossier enregistré le: 30-08-2023 à 01:22
Compte-rendu annule et remplace le rapport du 05-09-2023 à 11:08

clinique OCEANIC

Intervalles de référence

Antécédents

HEMATOLOGIE

NUMERATION FORMULE SANGUINE

(Automate Sysmex XN-1000i)

Hématies	2.97	M/mm³	(4.08-5.60)
Hémoglobine	7.4	g/dl	(12.9-16.7)
Hématocrite	23.8	%	(38.0-49.0)
VGM	80.13	μ³	(80.00-95.00)
TCMH	24.92	pg	(28.00-32.00)
CCMH	31.09	g/dl	(30.00-35.00)
Leucocytes	4 740	/mm³	(3 800-10 000)
Poly.Neutrophiles	66.00	%	
soit	3 128	/mm³	(1 600-5 900)
Poly.Eosinophiles	0.60	%	
soit	28	/mm³	(30-500)
Poly.Basophiles	0.20	%	
soit	9	/mm³	(0-90)
Lymphocytes	26.20	%	
soit	1 242	/mm³	(1 070-4 100)
Monocytes	7.00	%	
Soit	332	/mm³	(230-710)
Plaquettes	279 000	/mm³	(140 000-385 000)

Dossier validé biologiquement par : Docteur Sara AATFAOUI

HEMOSTASE

Temps de Quick (Coagulométrie)	12.6 sec	(<14)
Taux de Prothrombine: (Coagulométrie)	87.5 %	(>70)
I.N.R:	1.08	

Zones thérapeutiques habituelles sous AVK :

- Prévention et traitement des thromboses veineuses, des embolies pulmonaires ou systémiques:2 à 3 (cible:2,5)
- Prothèses valvulaires mécaniques en position tricuspide et prothèses biologiques :2 à 3 (cible:2,5)
- Prothèses valvulaires mécaniques mitrale ou aortique. embolies systémiques récidivantes: 3 à 4,50 (cible :3,7)

Recommandations :

Après un changement de posologie, le premier contrôle de l'INR doit être fait 3jours après la modification.

SI TP<10% et /ou INR>8 APPELER D'URGENCE VOTRE MEDECIN TRAITANT.

Temps de céphaline activée :

Temps Témoin (coagulométrie)	28.0 sec	
Temps Patient (coagulométrie)	28 sec	(<38)
Ratio (Malade/ témoin)	0.93	(<1.20)

Valeurs de référence du Ratio :

- x– Nourrissons jusqu'à 1 an : <1.49
- x– Enfants 1 à 17 ans : <1.40
- x–Adultes : <1.20

D-Dimères (Immunologique)	355.00 ng/ml	(<500.00)
------------------------------	--------------	-----------

IMMUNO-HEMATOLOGIE

Groupe Sanguin ABO et Rhésus :

Groupe sanguin ABO: A

Rhésus (D): Négatif

Deux déterminations, chacune réalisée en double, sont nécessaires à la délivrance d'une carte de groupe sanguin définitive.

BIOCHIMIE SANGUINE

Protéine C-réactive (CRP) (Architect Abbott)	25.8 mg/l	(<5.0)
Sodium (Architect Abbott)	133 mmol/l	(136-145)
Potassium (Architect Abbott)	4.2 mEq/l	(3.5-5.1)
Chlore (Architect Abbott)	99.9 mmol/l	(98-107)
Réserve alcaline (Architect Abbott)	23.7 mmol/l	(22.0-29.0)
Protéines totales (Architect Abbott)	41.97 g/l	(64-83)
Calcium (Architect Abbott)	73.69 mg/l	(88-100)
Calcium corrigé (Architect Abbott)	2 mmol/l	(2-3)
	2.28 mmol/l	(1.76-2.83)
	91 mg/l	(70-113)
Urée (Architect Abbott)	0.37 g/l	(0.18-0.55)
	6.16 mmol/l	(3.00-9.16)
Créatinine (Architect Abbott)	6.70 mg/l	(7.20-12.50)
	59.2 µmol/l	(63.6-110.5)
Transaminase GOT (ASAT) (Architect Abbott)	21 U/l	(<40)
Transaminase TGP (ALAT) (Architect Abbott)	14 U/l	(<55)
Albuminémie (Architect ci4100)	22.4 g/L	(35.0-52.0)

29-08-2023

0.34

29-08-2023

7.47

MARQUEURS CARDIAQUES

TROPONINE – Ic ultra sensible
(Chimiluminescence ARCHITECT Ci 4100 Abbott)

48.1 ng/l (4–12)

Interprétation : (Valeurs en ng/L)

<i>Risque</i>	<i>Femme</i>	<i>Homme</i>
<i>Faible</i>	<4	<6
<i>Modéré</i>	>=4 à <=10	>=6 à <=12
<i>Elevé</i>	>10	>12

MARQUEURS TUMORAUX

PSA TOTAL

1.128 ng/mL (0.000–6.500)

(Chimiluminescence Architect Abbott)

Age	Concentration de PSA(ng /ml)
<40	0.21×–1.72
40×–49	0.27×–2.19
50×–59	0.27×–3.42
60×–69	0.22×–6.16
>69	0.21×–6.77

Le seuil de 4 ng/ml permet de limiter le risque de sur-diagnostic et de sur-traitement (AFU–2012). Ce résultat est à confronter aux données cliniques (anamnèse, toucher rectal, rétention urinaire ou prostatite aiguë)

IMMUNOLOGIE

PROCALCITONINE :

0.070 ng/ml (<0.500)

Interprétation:

– <0,5 ng/ml : Sepsis improbable; une infection bactérienne locale est toutefois possible.

2308300003 - M. Bouchaib BENOUALA- né(e) le 01-01-1938

- 0,5 à 2,0 ng/ml : Infection bactérienne possible; à interpréter en fonction du contexte clinique. En cas de suspicion d'infection, il est conseillé de renouveler le dosage dans les 24 heures.
- 2,0 à 10,0 ng/ml : infection bactérienne systémique probable.
- > 10,0 ng/ml : Sepsis bactérien sévère ou choc septique.

BACTERIOLOGIE

EXAMEN CYTOBACTERIOLOGIQUE DES URINES

EXAMEN MACROSCOPIQUE

Aspect :	Légèrement trouble
pH:	5
Couleur	Jaune
Albumine:	+
Sucre:	Recherche négative
Sang:	+
Acétone:	Trace
Nitrites:	Recherche négative

EXAMEN CYTOLOGIQUE

Leucocytes :	<1 /mm ³	(<10)
Hématies :	46 /mm ³	(<10)
Cellules épithéliales :	Absence	
Cristaux :	Absence	
Cylindres :	Absence	
Levures et filaments mycéliens:	Présence	

EXAMEN DIRECT APRES COLORATION DE GRAM

Trichomonas vaginalis	Absence
Flore microbienne:	Frottis riche en cocci GRAM (+)

CULTURES SUR MILIEUX BACTÉRIOLOGIQUES APPROPRIES

Culture	> 10 ⁴ UFC .
Bactérie identifiée	<i>Enterococcus spp</i>
Culture sur milieu de Sabouraud:	Présence de rares colonies de candida albicans.
Conclusion	Infection urinaire probable

ANTIBIOGRAMMES

ANTIBIOGRAMME

Germe testé	<i>Enterococcus spp</i>
Origine du prélèvement :	Urine

Béta-lactamines :

Ampicilline	Résistant
Imipénème	Résistant

Glycopeptides :

Vancomycine	Sensible
Teicoplanine	Sensible

Fluoroquinolones :

Norfloxacin	Résistant
Lévofoxacin	Résistant

Aminosides

Gentamicine	Intermédiaire
Amikacine	Intermédiaire
Tobramycine	Résistant

Autres :

Erythromycine	Résistant
Clindamycine	Résistant
Lincomycine	Résistant
Linézolide	Sensible
Triméthoprime–Sulfaméthoxazole	Résistant
Nitrofurantoin	Sensible
Tétracycline	Résistant
Tigécycline	Sensible
Chloramphénicol	Sensible

Les entérocoques sont naturellement résistantes aux céphalosporines 3ème génération.

Edition le Vendredi 15 Septembre 2023 à 15:52
clinique OCEANIC
boulevard sidi abderrahmane ,angle rue de sijilmas

Dr JAAFAR BERRADA –
Résultats de M. Bouchaib BENOUALA
Né(e) le 01-01-1938
Dossier : 2309010023

M. Bouchaib BENOUALA

Prélevé le : 01-09-2023 à 10:51 par
Dossier enregistré le: 01-09-2023 à 10:51
Compte-rendu annule et remplace le rapport du 01-09-2023 à 17:51

clinique OCEANIC

Intervalles de référence

Antériorités

HEMATOLOGIE

NUMERATION FORMULE SANGUINE

(Automate Sysmex XN-1000i)

30-08-2023

Hématies	3.40	M/mm ³	(4.08–5.60)	2.97
Hémoglobine	8.9	g/dl	(12.9–16.7)	7.4
Hématocrite	28.0	%	(38.0–49.0)	23.8
VGM	82.35	μ ³	(80.00–95.00)	80.13
TCMH	26.18	pg	(28.00–32.00)	24.92
CCMH	31.79	g/dl	(30.00–35.00)	31.09
Leucocytes	17 830	/mm ³	(3 800–10 000)	4 740
Poly.Neutrophiles	93.80	%		66.00
soit	16 725	/mm ³	(1 600–5 900)	3 128
Poly.Eosinophiles	0.00	%		0.60
soit	0	/mm ³	(30–500)	28
Poly.Basophiles	0.20	%		0.20
soit	36	/mm ³	(0–90)	9
Lymphocytes	3.50	%		26.20
soit	624	/mm ³	(1 070–4 100)	1 242
Monocytes	2.50	%		7.00
Soit	446	/mm ³	(230–710)	332
Plaquettes	142 000	/mm ³	(140 000–385 000)	279 000

Commentaire:

Cytologie vérifiée sur frottis

Dossier validé biologiquement par : Docteur Sara AATFAOUI

Edition le Vendredi 15 Septembre 2023 à 15:54
clinique OCEANIC
boulevard sidi abderrahmane ,angle rue de sijilmas

Dr JAAFAR BERRADA –
Résultats de M. Bouchaib BENOUALA
Né(e) le 01-01-1938
Dossier : 2309020023

M. Bouchaib BENOUALA

Prélevé le : 02-09-2023 à 09:55 par
Dossier enregistré le: 02-09-2023 à 09:56
Compte-rendu annule et remplace le rapport du 04-09-2023 à 11:22

clinique OCEANIC

Intervalles de référence

Antériorités

HEMATOLOGIE

NUMERATION FORMULE SANGUINE

(Automate Sysmex XN-1000i)

01-09-2023

Hématies	3.91	M/mm ³	(4.08–5.60)	3.40
Hémoglobine	10.4	g/dl	(12.9–16.7)	8.9
Hématocrite	32.3	%	(38.0–49.0)	28.0
VGM	82.61	μ ³	(80.00–95.00)	82.35
TCMH	26.60	pg	(28.00–32.00)	26.18
CCMH	32.20	g/dl	(30.00–35.00)	31.79
Leucocytes	16 020	/mm ³	(3 800–10 000)	17 830
Poly.Neutrophiles	96.10	%		93.80
soit	15 395	/mm ³	(1 600–5 900)	16 725
Poly.Eosinophiles	0.00	%		0.00
soit	0	/mm ³	(30–500)	0
Poly.Basophiles	0.10	%		0.20
soit	16	/mm ³	(0–90)	36
Lymphocytes	1.40	%		3.50
soit	224	/mm ³	(1 070–4 100)	624
Monocytes	2.40	%		2.50
Soit	384	/mm ³	(230–710)	446
Plaquettes	207 000	/mm ³	(140 000–385 000)	142 000

Dossier validé biologiquement par : Docteur Sara AATFAOUI

BIOCHIMIE SANGUINE

Protéine C-réactive (CRP) (Architect Abbott)	13.1 mg/l	(<5.0)	30-08-2023
			25.8
Protéines totales (Architect Abbott)	51.52 g/l	(64-83)	30-08-2023
			41.97
Albuminémie (Architect ci4100)	35.4 g/L	(35.0-52.0)	30-08-2023
			22.4

IMMUNOLOGIE

PROCALCITONINE :	0.030 ng/ml	(<0.500)	30-08-2023
			0.070

Interprétation:

- <0,5 ng/ml : Sepsis improbable; une infection bactérienne locale est toutefois possible.
- 0,5 à 2,0 ng/ml : Infection bactérienne possible; à interpréter en fonction du contexte clinique. En cas de suspicion d'infection, il est conseillé de renouveler le dosage dans les 24 heures.
- 2,0 à 10,0 ng/ml : infection bactérienne systémique probable.
- > 10,0 ng/ml : Sepsis bactérien sévère ou choc septique.

* $\bar{A}_p = 45n$

* \bar{A}_p BINOVAC A
Bp 120/80

29.08.2023 21:46:31
CLINIQUE YASMINE
BOULEVARD SIDI ABDERRAHMANE
CASABLANCA

Localité:
Chambre:
Numéro d'ordre:
Indication:
Médicament 1:
Médicament 2:
Médicament 3:

88 /min

Utilisat.:
Méd. requérant:
Méd. référant:
Méd. soignant:

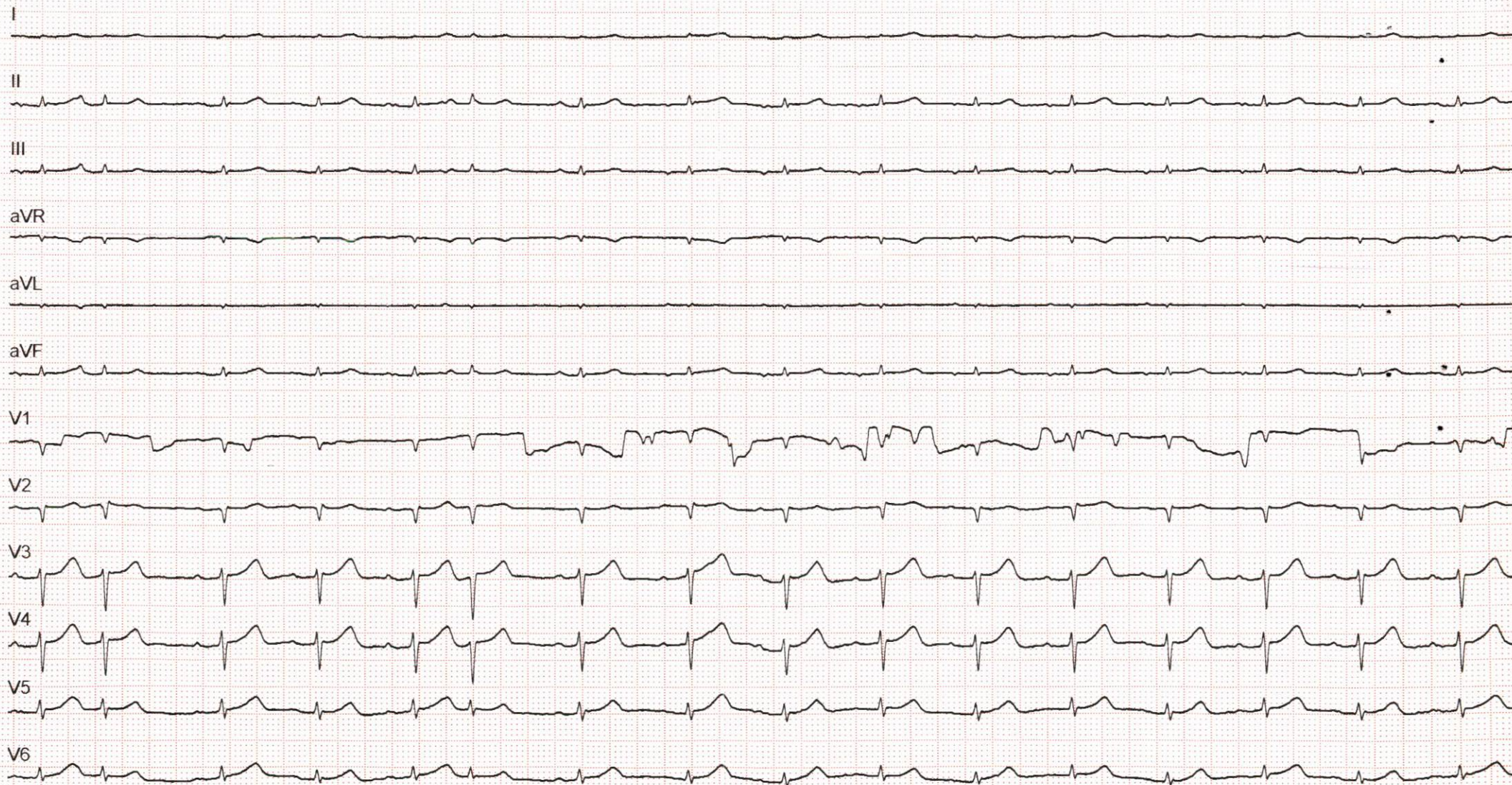



الشركة العامة
SOCIETE GENERALE

ATTESTATION

NOUS SOUSSIGNES, SOCIETE GENERALE MAROCAINE DE BANQUES, AU CAPITAL DE 2.050.000.000,00 DHS DONT LE SIEGE SOCIAL EST A CASABLANCA, 55 – BD ABDELMOUMEN :

ATTESTONS PAR LA PRESENTE QUE LA SOCIETE CLINIQUE YASMINE EST TITULAIRE D'UN COMPTE COURANT EN DIRHAMS (MAD) SUR NOS LIVRES SOUS LE NUMERO 022780000085002961265174 (IBAN).

CODE SWIFT : SGMBMAMC

CETTE ATTESTATION EST DELIVREE DE BONNE FOI A LA DEMANDE DU CLIENT POUR SERVIR ET VALOIR CE QUE DE DROIT.

FAIT A CASABLANCA, 26/03/2021

SOCIETE GENERALE
MAROCAINE DE BANQUES
YACCOUB EL MANSOUR
Matricule : 8848



مصحة الياسمين

Clinique Yasmine



090004029

BILLET DE SORTIE

N° Admission : P3H293301

Nom et Prénom : BENOUALA BOUCHAIB

Médecin traitant : BERRADA J+FARIK J+WAHID NAWAL

Prise en charge : MUPRAS

Date Entrée : 29/08/2023

Date Sortie : 04/09/2023

Visa	Médecin	Administration	Surveillante



ROYAUME DU MAROC
CARTE NATIONALE D'IDENTITE

المملكة المغربية
البطاقة الوطنية للتعريف

BOUCHAIB

بنوالة

BENOUALA

1938

مزداد بتاريخ

ب مرس السلطان الدار البيضاء آفا

MERS SULTAN CASABLANCA ANFA

Valable jusqu'au 11.07.2023

صالحة الى غاية

الصدر العام للامن الوطنى

بوشعيب اوميل

B5707 MD

