



090003906

RADIOTHERAPIE CONFORMATIONNELLE ET DOSIMETRIE 3D • RADIOTHERAPIE PAR MODULATION D'INTENSITE : IMRT • RAPID ARC • RADIO-CHIRURGIE STEREOTAXIQUE •
 CURIETHERAPIE HAUT DEBIT • MEDECINE NUCLEAIRE • ONCOLOGIE MEDICALE • ONCO-HEMATOLOGIE • CRECHE DE MOELLE OSSEUSE • RADIOLOGIE •
 CHIRURGIE CARCINOLOGIQUE • CHIRURGIE REPARATRICE ET ESTHETIQUE • SOINS INTENSIFS • REANIMATION ET TRAITEMENT DE LA DOULEUR •
 SOINS PALLIATIFS • RADIOFREQUENCE • DEPISTAGE ET DIAGNOSTIC DES TUMEURS Casablanca Le: 06/07/2023

Facture N° 16249/23

Etablie par LOUBNA FACTURATION

Page 1/3

A. Identification

N° Dossier : P3F09940

N° Identifiant : 7722/06

Nom & Prénom : NABIL NAIMA .

C.I.N. :

Adresse :

C. Débiteur

Organisme : MUPRAS

ICE : 001673610000077

64 RUE NICHAKRA RAHAL CASABLANCA 20250

N° d'affiliation :

N° d'immatriculation : 2905-1953-07-01

N° Prise en charge : 20231870022798

Date Entrée : 09/06/2023

Date Sortie : 14/06/2023

B. Adhérent

Lien avec l'assuré : Conjoint

Nom prénom :

Médecin traitant : SAMLALI REDOUAN

Traitement : Hospitalisation en soin intens

Qté	Prestations	Prix U.	L.C.	Coef	Organisme
SEJOUR					
4	Hospitalisation en soin intensif	1 000,00			4 000,00
1	Sejour ambulatoire	400,00			400,00
Total Rubrique :					4 400,00
ACTES CHIRURGICAUX					
1	Bloc opératoire	4 750,00	K190*25		4 750,00
Total Rubrique :					4 750,00
MEDICAL					
1	Electrocardiogramme	100,00			100,00
Total Rubrique :					100,00
CONSOMMABLE MEDICAL					
1	Consommables médicaux	734,40			734,40
Total Rubrique :					734,40
PHARMACIE					
1	Pharmacie	3 950,26			3 950,26
1	Pharmacie service	2 850,00	K190*15		2 850,00
Total Rubrique :					6 800,26

PARTIE CLINIQUE :

16 784,66

HONORAIRES MEDICAUX

1	Dr. BAKKA ANAS (ANESTHESISTE REANIMATEUR)	2 850,00			2 850,00
5	Pr. SAMLALI REDOUAN(RADIO - ONCOLOGUE)	400,00			2 000,00
1	Dr. GHALIM FAHD(GASTROLOGUE)	5 700,00			5 700,00
Total Rubrique :					10 550,00

ACTES EXTERIEURS

1	LABORATOIRE CLINIQUE YASMINE	2 572,60			2 572,60
Total Rubrique :					2 572,60

PARTIE HONORAIRES ET ACTES EXTERNES:

13 122,60

TOTAL GENERAL	29 907,26
Part Organisme	23 176.03
Part adhérent	6 731.23
Frais Clinique	9 250,00

Salaj 3, Bd la Grande Ceinture Ain Diab, 20180 Casablanca, Maroc, Pour accéder : Tram ligne1, direction Ain Diab, station Le Littoral

☎ (+212) 5 20 66 68 90/91/92 • 📠 (+212) 5 22 79 75 94 / (+212) 5 22 79 86 96 • @ contact@cliniquelelittoral.ma

www.cliniquelelittoral.ma

R.C. 92755 - I.F. 01086961 • C.N.S.S. 6016069 • PATENTE 35607154 • ICE 001527293000020 • C.B. 190780212115956082001541 BQ. Populaire ELHANA CASABLANCA

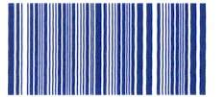

090003906

RADIOTHERAPIE CONFORMATIONNELLE ET DOSIMETRIE 3D • RADIOTHERAPIE PAR MODULATION D'INTENSITE : IMRT • RAPID-ARC • RADIO-CHIRURGIE STEREOTAXIQUE •
 CURIETHERAPIE HAUT DEBIT • MEDECINE NUCLEAIRE • ONCOLOGIE MEDICALE • ONCO.HEMATOLOGIE • GREFFE DE MOELLE OSSEUSE • RADIOLOGIE •
 CHIRURGIE CARCINOLOGIQUE • CHIRURGIE REPARATRICE ET ESTHETIQUE • SOINS INTENSIFS • REANIMATION ET TRAITEMENT DE LA DOULEUR •
 SOINS PALLIATIFS • RADIOFREQUENCE • DEPISTAGE ET DIAGNOSTIC DES TUMEURS

Casablanca Le: 06/07/2023

Facture N° 16249/23		Etablie par LOUBNA FACTURATION		Page	2/3
A. Identification N° Dossier : P3F09940 N° Identifiant : 7722/06 Nom & Prénom : NABIL NAIMA . C.I.N. : Adresse :		C. Débiteur Organisme : MUPRAS ICE : 001673610000077 64 RUE NICHAKRA RAHAL CASABLANCA 20250 N° d'affiliation : N° d'immatriculation : 2905-1953-07-01 N° Prise en charge : 20231870022798 Date Entrée : 09/06/2023 Date Sortie : 14/06/2023			
B. Adhérent Lien avec l'assuré : Conjoint Nom prénom : Médecin traitant : SAMLALI REDOUAN		Traitement : Hospitalisation en soin intens			
Qté	Prestations	Prix U.	L.C.	Coef	Organisme

Arrêtée la présente Facture à la somme de :

Vingt neuf mille neuf cent sept Dirhams et vingt six Cts

Part Organisme : Vingt trois mille cent soixante seize Dirhams et trois Cts

Part adhérent : Six mille sept cent trente et un Dirhams et vingt trois Cts

Cachet et Signature

Clinique Spécialisée Le Littoral
 Salaj 3, Bd. La Grande Ceinture Ain Diab
 Casa - Anfa - Tél : 0520 66 68 90/91/92
 Fax : 0522 79 86 96 / 05 22 79 69 89
 C40

Pr. Redouan SAMLALI
 Clinique d'Oncologie Le Littoral
 Salaj 3, Bd. La Grande Ceinture Ain Diab
 Casa - Anfa - Tél : 0520 66 68 90/91/92
 Fax : 0522 64 81 52 / 05 22 79 75 94
 S 24

Le 6 juillet 2023

CLINIQUE D'ONCOLOGIE LE LITTORAL
SALAJ 3 BD LA GRAND CEINTURE AIN DIAB
CASABLANCA
MAROC

Objet : PRISE EN CHARGE PARTIELLE
Identifiant adhérent : 0002905_1953-07-01_MOHAMMED
N/REF : 20231870022798
Adhérent : NABIL MOHAMMED

Madame, Monsieur,

Nous vous informons que nous prenons en charge les frais de soins de NAIMA HANBALI.

Nous vous prions de noter que le restant à charge à régler directement par l'adhérent et que cette prise en charge est valable à concurrence de :

- Part Mutuelle : 23176.03 MAD
- Restant à charge adhérent : 4996.83 MAD

Validité de prise en charge : du 06-07-2023 au 06-10-2023.

Pour le règlement de votre facture, nous vous prions de bien vouloir l'adresser jointe au double de la présente à la MUPRAS :

Centre d'affaire Allal Benabdellah. 49, Angle Rue Allal Benabdellah et Rue Mohammed Fakir 6ème Etage. Casablanca.

Nous vous remercions d'avance pour l'aide et l'assistance que vous apporterez à NAIMA HANBALI.

Veuillez agréer, Messieurs, l'assurance de nos sincères salutations.

CONDITIONS ET MODALITÉS :

Le règlement des factures relatives aux prises en charge est soumis aux conditions suivantes :

- La facture doit être nominative et conforme aux informations indiquées sur la prise en charge.
- Toute facture doit être accompagnée :
 - ✓ D'une copie de la présente prise en charge,
 - ✓ Des notes d'honoraires des praticiens,
 - ✓ Du compte rendu et des justificatifs des actes pratiqués,
 - ✓ Du détail de la pharmacie, radiologie et biologie (sous pli fermé).
- Toute facture doit être obligatoirement signée par notre adhérent.
- Toute facture doit comporter l'IF, l'ICE et le RIB (24 chiffres) du prestataire.





RADIOTHERAPIE CONFORMATIONNELLE ET DOSIMETRIE 3D • RADIOTHERAPIE PAR MODULATION D'INTENSITE : IMRT • RAPID-ARC • RADIO-CHIRURGIE STEREOTAXIQUE •
CURIETHERAPIE HAUT DEBIT • MEDECINE NUCLEAIRE • ONCOLOGIE MEDICALE • ONCO-HEMATOLOGIE • GREFFE DE MOELLE OSSEUSE • RADIOLOGIE •
CHIRURGIE CARCINOLOGIQUE • CHIRURGIE REPARATRICE ET ESTHETIQUE • SOINS INTENSIFS • REANIMATION ET TRAITEMENT DE LA DOULEUR •
SOINS PALLIATIFS • RADIOFREQUENCE • DEPISTAGE ET DIAGNOSTIC DES TUMEURS

TICKET MODERATEUR

N° Facture : 16249/23

Du : 06/07/2023

Nom et Prénom : NABIL NAIMA .

Organisme de Prise en charge :
MUPRAS

Date Entrée : 09/06/2023

Date Sortie : 14/06/2023

Montant Ticket Modérateur (Dhs) : 6731.23

Arrêtée la présente à la somme de :

Six mille sept cent trente et un Dirhams et vingt trois Cts

Clinique Spécialisée Le Littoral
Salaj 3, Bd la Grande Ceinture Ain Diab
Casablanca - Maroc - Tel : 05 20 66 88 90/91/92
Fax : 05 22 79 86 96 / 05 22 79 69 69
C40



Clinique Le Littoral

RADIOTHERAPIE CONFORMATIONNELLE ET DOSIMETRIE 3D • RADIOTHERAPIE PAR MODULATION D'INTENSITE : IMRT • RAPID-ARC • RADIO-CHIRURGIE STEREOTAXIQUE •
 CURIETHERAPIE HAUT DEBIT • MEDECINE NUCLEAIRE • ONCOLOGIE MEDICALE • ONCO.HEMATOLOGIE • GREFFE DE MOELLE OSSEUSE • RADIOLOGIE •
 CHIRURGIE CARCINOLOGIQUE • CHIRURGIE REPARATRICE ET ESTHETIQUE • SOINS INTENSIFS • REANIMATION ET TRAITEMENT DE LA DOULEUR •
 SOINS PALLIATIFS • RADIOFREQUENCE • DEPISTAGE ET DIAGNOSTIC DES TUMEURS

Détail des prospectus et vignettes envoyés

PAGE: 1

Patient **NABIL NAIMA .**

Dossier N° **P3F09940**

Date	T	Désignation Produit	Quantité	Prix Unit.	Montant
09/06/2023		ACUPAN 20 MG INJECTA (05)	14	6,34	88,76
09/06/2023		ALBUNORM 100ML	3	819,00	2 457,00
09/06/2023		CLOPRAME 10MG INJ (10)	11	1,39	15,29
09/06/2023		KONAKION MM 10 MG INJECTA (05)	3	13,26	39,78
09/06/2023		MAXICLAV 1 G INJ IV	11	24,90	273,90
09/06/2023		NOVEX 4000 UI (06)	3	38,33	114,99
09/06/2023		OMEPRAZOL SP 40MG	3	54,80	164,40
Total journée					3 154,12
Date	T	Désignation Produit	Quantité	Prix Unit.	Montant
12/06/2023		ACUPAN 20 MG INJECTA (05)	4	6,34	25,36
12/06/2023		CLOPRAME 10MG INJ (10)	3	1,39	4,17
12/06/2023		ESMERON 50 mg INJECTA (10)	1	48,50	48,50
12/06/2023		MAXICLAV 1 G INJ IV	3	24,90	74,70
12/06/2023		MAXICLAV 1 G INJ IV	2	24,90	49,80
12/06/2023		NOVEX 4000 UI (06)	1	38,33	38,33
12/06/2023		OEDES 40 MG INJECTA (05)	1	49,80	49,80
12/06/2023		OMNIPAQUE 350MG/50ML	1	134,00	134,00
12/06/2023		PROFENID 100 MG IV INJ (50)	1	4,90	4,90
Total journée					429,56
Date	T	Désignation Produit	Quantité	Prix Unit.	Montant
13/06/2023		ACUPAN 20 MG INJECTA (05)	4	6,34	25,36
13/06/2023		CLOPRAME 10MG INJ (10)	3	1,39	4,17
13/06/2023		MAXICLAV 1 G INJ IV	3	24,90	74,70
13/06/2023		NOVEX 4000 UI (06)	1	38,33	38,33
13/06/2023		OMEPRAZOL SP 40MG	1	54,80	54,80
Total journée					197,36
Date	T	Désignation Produit	Quantité	Prix Unit.	Montant
14/06/2023		CLOPRAME 10MG INJ (10)	1	1,39	1,39
14/06/2023		MAXICLAV 1 G INJ IV	3	24,90	74,70
14/06/2023		NOVEX 4000 UI (06)	1	38,33	38,33
14/06/2023		OMEPRAZOL SP 40MG	1	54,80	54,80
Total journée					169,22
Total Pharmacie					3 950,26



090003906

DATE: 04/09/2023

Détail du consommable médical à facturer
 RADIOThERAPIE CONFORMATION • DIRMET • RADIOTHERAPIE PAR MODULATION D'INTENSITE • IMRT • RAPID-ARC • RADIO-CHIRURGIE STEREOTAXIQUE •
 CURIETHERAPIE HAUT DEBIT • MEDICINE NUCLEAIRE • ONCOLOGIE MEDICALE • ONCO-HEMATOLOGIE • GREFFE DE MOELLE OSSEUSE • RADIOLOGIE •
 CHIRURGIE CARCINOMALE • CHIRURGIE REPARATRICE ET ESTHETIQUE • SOINS INTENSIFS • REANIMATION • TRAITEMENT DU DOULEUR •
 Patient **NABIL NAIMA** Dossier N° **P3F09940**
 SOINS PALLIATIFS • RADIOFREQUENCE • DEPISTAGE ET DIAGNOSTIC DES TUMEURS

Date	Désignation Produit	Quantité	Prix Unit.	Montant
09/06/2023	AIG ROSE G18 (100)	10	0,45	4,50
09/06/2023	BANDELETTE ON CALL PLUS (50)	3	3,00	9,00
09/06/2023	COMPRESSES PHARCO 7,5 (100)	4	3,50	14,00
09/06/2023	GANT NITRIL (100)	66	1,50	99,00
09/06/2023	GLUCOSE 5% 500 ML (020)	3	13,10	39,30
09/06/2023	KCL INJ 10% INJECTA (100)	2	3,64	7,28
09/06/2023	PERFUSEUR EN Y	2	9,75	19,50
09/06/2023	PROLONGATEUR 1.5 M (001)	1	7,50	7,50
09/06/2023	SERINGUES 10 CC RR (100)	6	1,78	10,68
09/06/2023	SERINGUES 5 CC RR (100)	2	0,99	1,98
09/06/2023	SERINGUES RR 1 CC (100)	1	1,42	1,42
09/06/2023	SERUM SALE 0.9% 100 ML (050)	1	9,00	9,00
09/06/2023	SERUM SALE 0.9% 500 ML (020)	3	12,80	38,40
Total journée				261,56
Date	Désignation Produit	Quantité	Prix Unit.	Montant
10/06/2023	AIGUILLE ORANGE G 25 (100)	4	0,45	1,80
10/06/2023	BANDELETTE ON CALL PLUS (50)	4	3,00	12,00
10/06/2023	SERINGUES 10 CC RR (100)	10	1,78	17,80
10/06/2023	SERINGUES 5 CC RR (100)	10	0,99	9,90
10/06/2023	SERUM SALE 0.9% 100 ML (050)	4	9,00	36,00
10/06/2023	SERUM SALE 0.9% 500 ML (020)	3	12,80	38,40
Total journée				115,90
Date	Désignation Produit	Quantité	Prix Unit.	Montant
11/06/2023	AIG ROSE G18 (100)	4	0,45	1,80
11/06/2023	BANDELETTE ON CALL PLUS (50)	4	3,00	12,00
11/06/2023	COMPRESSES PHARCO 7,5 (100)	8	3,50	28,00
11/06/2023	GANT NITRIL (100)	16	1,50	24,00
11/06/2023	GLUCOSE 5% 500 ML (020)	1	13,10	13,10
11/06/2023	SERINGUES 10 CC RR (100)	7	1,78	12,46
11/06/2023	SERINGUES 5 CC RR (100)	4	0,99	3,96
11/06/2023	SERUM SALE 0.9% 100 ML (050)	4	9,00	36,00
11/06/2023	SERUM SALE 0.9% 500 ML (020)	3	12,80	38,40
Total journée				169,72
Date	Désignation Produit	Quantité	Prix Unit.	Montant
12/06/2023	BANDELETTE ON CALL PLUS (50)	4	3,00	12,00
12/06/2023	GANTS STERILES POUR C (050)	4	7,96	31,84
12/06/2023	SERUM SALÉ 0.9% 250 ML (030)	6	9,00	54,00
Total journée				97,84
Date	Désignation Produit	Quantité	Prix Unit.	Montant
13/06/2023	BANDELETTE ON CALL PLUS (50)	4	3,00	12,00
13/06/2023	PERFUSEUR EN Y	2	9,75	19,50
13/06/2023	SERINGUES 5 CC RR (100)	10	0,99	9,90
13/06/2023	SERUM SALE 0.9% 100 ML (050)	3	9,00	27,00
13/06/2023	SERUM SALE 0.9% FLACON 500 ML (012)	2	10,49	20,98
Total journée				89,38
Total Consommable :				734,40

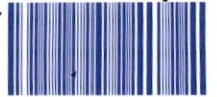

RADIOTHERAPIE CONFORMATIONNELLE ET DOSIMETRIE 3D • RADIOTHERAPIE PAR MODULATION D'INTENSITE : IMRT • RAPID-ARC • RADIO-CHIRURGIE STEREOTAXIQUE •
CURIETHERAPIE HAUT DEBIT • MEDECINE NUCLEAIRE • ONCOLOGIE MEDICALE • ONCO-HEMATOLOGIE • GREFFE DE MOELLE OSSEUSE • RADIOLOGIE •
CHIRURGIE CARCINOLOGIQUE • CHIRURGIE REPARATRICE ET ESTHETIQUE • SOINS INTENSIFS • REANIMATION ET TRAITEMENT DE LA DOULEUR •
SOINS PALLIATIFS • RADIOFREQUENCE • DEPISTAGE ET DIAGNOSTIC DES TUMEURS

DATE: 06/07/2023

NOTE D'HONORAIRE

Nom Médecin : Pr. SAMLALI REDOUAN

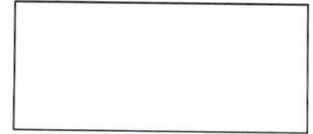

Adresse Professionnelle: LOT SALAJ N 03 AIN DIAB

Ville Professionnelle : CASABLANCA

Tél : 0520666890

Specialité : RADIO - ONCOLOGUE

I.C.E. :

I.F. : 40606726

Taxe Prof. : 35604652

N° C.N.S.S. :

N° Facture : 16249/23

N° Dossier : P3F09940

Patient : NABIL NAIMA .

Montant honoraire : 2 000.00

Pr. Redouan SAMLALI
Clinique d'Oncologie Le Littoral
Salaj 3, Bd. la Grande Ceinture Ain Diab
Casa - Anfa - Tél : 0520 66 68 90/91/92
Fax : 0522 64 81 52 / 05 22 79 75 94
S 24



RADIOTHERAPIE CONFORMATIONNELLE ET DOSIMETRIE 3D • RADIOTHERAPIE PAR MODULATION D'INTENSITE : IMRT • RAPID-ARC • RADIO-CHIRURGIE STEREOTAXIQUE •
CURIETHERAPIE HAUT DEBIT • MEDECINE NUCLEAIRE • ONCOLOGIE MEDICALE • ONCO. HEMATOLOGIE • GREFFE DE MOELLE OSSEUSE • RADIOLOGIE •
CHIRURGIE CARCINOLOGIQUE • CHIRURGIE REPARATRICE ET ESTHETIQUE • SOINS INTENSIFS • REANIMATION ET TRAITEMENT DE LA DOULEUR •
SOINS PALLIATIFS • RADIOFREQUENCE • DEPISTAGE ET DIAGNOSTIC DES TUMEURS

DATE: 06/07/2023

NOTE D'HONORAIRE

Nom Médecin : Dr. GHALIM FAHD

Adresse Professionnelle: ANG RUES LAHCEN ARJOUNE

Ville Professionnelle : CASA

Tél : 0649700904

Specialité : GASTROLOGUE

I.C.E. : i601185

I.F. : 45713831

Taxe Prof. : 36300992

N° C.N.S.S. :

N° Facture : 16249/23

N° Dossier : P3F09940

Patient : NABIL NAIMA .

Montant honoraire : 5 700.00

 **Dr Fahd GHALIM**
Gastroentérologie et Hépatologie
Endoscopie digestive interventionnelle



مصحة الساحل للأنكولوجيا

CLINIQUE D'ONCOLOGIE LE LITTORAL



090003906

RADIOTHERAPIE CONFORMATIONNELLE ET DOSIMETRIE 3D • RADIOTHERAPIE PAR MODULATION D'INTENSITE : IMRT • RAPID-ARC • RADIO-CHIRURGIE STEREOTAXIQUE •
CURIETHERAPIE HAUT DEBIT • MEDECINE NUCLEAIRE • ONCOLOGIE MEDICALE • ONCO. HEMATOLOGIE • GREFFE DE MOELLE OSSEUSE • RADIOLOGIE •
CHIRURGIE CARCINOLOGIQUE • CHIRURGIE REPARATRICE ET ESTHETIQUE • SOINS INTENSIFS • REANIMATION ET TRAITEMENT DE LA DOULEUR •
SOINS PALLIATIFS • RADIOFREQUENCE • DEPISTAGE ET DIAGNOSTIC DES TUMEURS

DATE: 06/07/2023

NOTE D'HONORAIRE

Nom Médecin : Dr. BAKKA ANAS

Adresse Professionnelle: ROSA 1 ANGLE ALLEE DE

Ville Professionnelle : CASABLANCA

Tél :

Specialité : ANESTHESISTE REANIMATEUR

I.C.E. : 002239195000089

I.F. : 20753714

Taxe Prof. : 36367508

N° C.N.S.S. :

N° Facture :

N° Dossier : P3F09940

Patient : NABIL NAIMA .

Montant honoraire : 2 850.00

Docteur Anas BAKKA
Médecin Anesthésiste - Réanimateur
Traitement de la douleur
Clinique Spécialisée Le Littoral
Tél 05 20 66 68 90 / 91 / 92
Fax 05 22 79 75 94
INPE 09 11 83 194

Relevé d'Honoraires N° : 2306090023

CASABLANCA le 09-06-2023

Mme NABIL Naima

Demande N° 2306090023

Date de l'examen : 09-06-2023

Récapitulatif des analyses			
CN	Analyse	Clé	Coefficient
0236	Taux de prothrombine	B	40
0132	Réserve alcaline	B	40
0130	Protéines	B	30
9105	Forfait traitement échantillon sanguin	E	20
0458	Procalcitonine par immunomarquage	B	400
0216	Numération formule	B	80
0133	Sodium	B	30
0131	Potassium	B	30
0141	Gamma glutamyl transférase (GGT)	B	50
0241	Cytologie, culture, identification	B	90
0370	CRP (Protéine C réactive)	B	100
0105	Chlore	B	30
0104	Calcium	B	30
0103	Bilirubine (Totale Directe et Indirecte)	B	70
0242	Antibiogramme	B	60
0146	Transaminases O (TGO)	B	50
0101	Albuminémie (Méthode immunoologique)	B	60
0147	Transaminases P (TGP)	B	50

Total des B : 1240

TOTAL DOSSIER : 1681.6 DH

Arrêtée la présente facture à la somme de : mille six cent quatre-vingt-un dirhams soixante centimes

Laboratoire de Biologie Médicale
Clinique Yasmine
ICE : 001638895000071
TP : 34810535

DU LUNDI AU VENDREDI DE 7H À 19H - LE SAMEDI 7H À 16H - LA GARDE 24/24 ET 7/7 DE 19H À 7H DU MATIN

📍 Boulevard Sidi Abderrahmane, Angle rue de Sijilmassa, Hay El Hana, Casablanca - Pour accéder : Tram Ligne 2 direction Ain Diab, Station Hay Hassani 📞 05 22 36 48 61 • 05 22 36 03 98

R.C. 341051 - I.F. 02220475 - C.N.S.S. 2343333 - TP. 34810535 - ICE. 001638895000071



Relevé d'Honoraires N° : 2306120049

CASABLANCA le 12-06-2023

Mme NABIL Naima

Demande N° 2306120049

Date de l'examen : 12-06-2023

Récapitulatif des analyses			
CN	Analyse	Clé	Coefficient
9105	Forfait traitement échantillon sanguin	E	20
0359	ACE	B	250
0364	Ca 19 9	B	400

Total des B : 650

TOTAL DOSSIER : 891 DH

Arrêtée la présente facture à la somme de : huit cent quatre-vingt-onze dirhams

Laboratoire de Biologie Médicale
Clinique Yasmine
ICE : 001638895000071
TP : 34810535

DU LUNDI AU VENDREDI DE 7H À 19H - LE SAMEDI 7H À 16H - LA GARDE 24/24 ET 7/7 DE 19H À 7H DU MATIN

📍 Boulevard Sidi Abderrahmane, Angle rue de Sijilmassa, Hay El Hana, Casablanca - Pour accéder : Tram Ligne 2 direction
Ain Diab, Station Hay Hassani 📞 05 22 36 48 61 • 05 22 36 03 98



مصحة الساحل للأونكولوجيا

CLINIQUE D'ONCOLOGIE LE LITTORAL



090003906

RADIOTHERAPIE CONFORMATIONNELLE ET DOSIMETRIE 3D • RADIOTHERAPIE PAR MODULATION D'INTENSITE : IMRT • RAPID-ARC •
RADIO-CHIRURGIE STEREOTAXIQUE • CURIETHERAPIE HAUT DEBIT • MEDECINE NUCLEAIRE • ONCOLOGIE MEDICALE • ONCO.HEMATOLOGIE
GREFFE DE MOELLE OSSEUSE • RADIOLOGIE • CHIRURGIE CARCINOLOGIQUE • CHIRURGIE REPARATRICE ET ESTHETIQUE • SOINS INTENSIFS
REANIMATION ET TRAITEMENT DE LA DOULEUR • SOINS PALLIATIFS • RADIOFREQUENCE • DEPISTAGE ET DIAGNOSTIC DES TUMEURS

le 09/06/23
Mme NABIL NAIDA

— ECG

Clinique Spécialisée Le Littoral
Salaj 3, la Grande Ceinture Ain Diab
Casa - Anta - Tél : 05 20 66 88 90 / 05 22 79 55 94
Fax : 05 22 79 86 96 / 05 22 79 69 99
C40



مصحة الساحل للتكنولوجيا

CLINIQUE D'ONCOLOGIE LE LITTORAL



090003906

RADIOTHERAPIE CONFORMATIONNELLE ET DOSIMETRIE 3D • RADIOTHERAPIE PAR MODULATION D'INTENSITE : IMRT • RAPID-ARC •
RADIO-CHIRURGIE STEREOTAXIQUE • CURIETHERAPIE HAUT DEBIT • MEDECINE NUCLEAIRE • ONCOLOGIE MEDICALE • ONCO. HEMATOLOGIE
GREFFE DE MOELLE OSSEUSE • RADIOLOGIE • CHIRURGIE CARCINOLOGIQUE • CHIRURGIE REPARATRICE ET ESTHETIQUE • SOINS INTENSIFS
REANIMATION ET TRAITEMENT DE LA DOULEUR • SOINS PALLIATIFS • RADIOFREQUENCE • DEPISTAGE ET DIAGNOSTIC DES TUMEURS

Le 12/06/23

Mr. ABEL NAIDA

→ fait traitement à Chantillon Saone

- ACE

- Ca 199

Clinique Spécialisée Le Littoral

Salaj 3, la Grande Ceinture Ain Diab

Casa - Anfa - Tél. 05 20 66 68 90/91/92

Fax 0522 79 86 96 / 05 22 79 69 69

C40



مصحة الساحل للأونكولوجيا
CLINIQUE D'ONCOLOGIE LE LITTORAL



090003906

RADIODHÉRAPIE CONFORMATIONNELLE ET DOSIMÉTRIE 3D • RADIODHÉRAPIE PAR MODULATION D'INTENSITÉ : IMRT • RAPID-ARC •
RADIO-CHIRURGIE STÉRÉOTAXIQUE • CURIOTHÉRAPIE HAUT DÉBIT • MÉDECINE NUCLÉAIRE • ONCOLOGIE MÉDICALE • ONCO.HÉMATOLOGIE
GREFFE DE MOELLE OSSEUSE • RADIOLOGIE • CHIRURGIE CARCINOLOGIQUE • CHIRURGIE RÉPARATRICE ET ESTHÉTIQUE • SOINS INTENSIFS
RÉANIMATION ET TRAITEMENT DE LA DOULEUR • SOINS PALLIATIFS • RADIOFRÉQUENCE • DÉPISTAGE ET DIAGNOSTIC DES TUMEURS

Le 12/05/23

Mme NABIL NAÏDA

- Sphère plus pose d'une
prothèse plastique

Clinique Spécialisée Le Littoral
Salaj 3, la Grande Ceinture Ain Diab
Casa - Anfa - Tél : 05 22 79 86 89 / 05 22 79 86 91
Fax : 05 22 79 86 96 / 05 22 79 86 92
C40



مصحة الساحل للأونكولوجيا

CLINIQUE D'ONCOLOGIE LE LITTORAL



090003906

RADIOTHERAPIE CONFORMATIONNELLE ET DOSIMETRIE 3D • RADIOTHERAPIE PAR MODULATION D'INTENSITE : IMRT • RAPID-ARC •
RADIO-CHIRURGIE STEREOTAXIQUE • CURIETHERAPIE HAUT DEBIT • MEDECINE NUCLEAIRE • ONCOLOGIE MEDICALE • ONCO. HEMATOLOGIE
GREFFE DE MOELLE OSSEUSE • RADIOLOGIE • CHIRURGIE CARCINOLOGIQUE • CHIRURGIE REPARATRICE ET ESTHETIQUE • SOINS INTENSIFS
REANIMATION ET TRAITEMENT DE LA DOULEUR • SOINS PALLIATIFS • RADIOFREQUENCE • DEPISTAGE ET DIAGNOSTIC DES TUMEURS

le 29/06/23

Mme NABIL NAIDA

- TP / Bileur de la / pr
- Forfait traitement échantillon sang
- Prescrit par immunomarquage
- Numération formu / s / p
- GGT / CFP / Cytologie, culture, identifiab
- Chlore / Ca / Bilirub
- Transaminases / ALP / Aminotrans
- TGO / TGP

Clinique Spécialisée Le Littoral
Salaj 3, la Grande Ceinture Ain Diab
Tél. 05 20 66 68 90 / 91 / 92
05 22 79 69 39

Salaj 3, Bd la Grande Ceinture Ain Diab, 20180 Casablanca, Maroc

Pour accéder : Tram ligne1, direction Ain Diab, station Le Littoral

☎ (+212) 5 20 66 68 90 / 91 / 92 • 📠 (+212) 5 22 79 75 94 / (+212) 5 22 79 86 96 • @contact@cliniquelelittoral.ma

www.cliniquelelittoral.ma

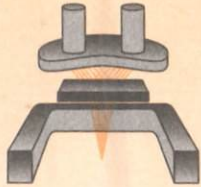

Laboratoire de Pathologie du Centre

Dr. Nouhad BENKIRANE

Pr. Laïla LARAQUI

Casablanca, le 21/06/23

Nom & Prénom : Mme NABIL NAIMA
Sur ordonnance du : Dr GHALIM FAHD
Ref. : 23H06377

Prélevé le : 12/06/23 et parvenu au laboratoire le : 13/06/23
Organe ou siège du prélèvement : Pancréas
Renseignement(s) clinique(s) : Masse suspecte tête pancréas

COMPTE RENDU ANATOMOPATHOLOGIQUE

L'examen histologique concerne plusieurs carottes biopsiques, mesurant entre 0,3 et 1,8 cm de long, accompagnées de deux fragments exigus, montrant sur une carotte un tissu fibreux contenant des lobules adipeux, infiltré sur un foyer de 0,1mm, par des glandes fusionnées, bordées de cellules cylindro-cubiques basophiles de taille moyenne à grande, au noyaux irréguliers hyperchromatiques, au sein d'un stroma fibreux dense.
Par ailleurs, il n'est pas observé de structure pancréatique résiduelle.
Le reste du prélèvement est de nature cytologique, renfermant quelques structures glandulaires d'origine duodénale.

Conclusion : Aspect histopathologique en faveur d'un adénocarcinome pancréatique canalaire, à confirmer sur étude immunohistochimique, réalisée à la demande.

Dr L. LARAQUI

Pr. Laïla LARAQUI
ANATOMO-PATHOLOGISTE
52, Boulevard Zerkouni
Tél: 0522 22 51 31/0522 22 51 34
Fax: 0522 22 51 34

RADIODIAGNOSTIC CONFORMATIONNELLE ET DOSIMETRIE 3D • RADIOTHERAPIE PAR MODULATION D'INTENSITE : IMRT • RAPID-ARC • RADIO-CHIRURGIE STEREOTAXIQUE •
CURIETHERAPIE HAUT DEBIT • MEDECINE NUCLEAIRE • ONCOLOGIE MEDICALE • ONCO-HEMATOLOGIE • GREFFE DE MOELLE OSSEUSE • RADIOLOGIE •
CHIRURGIE CARCINOLOGIQUE • CHIRURGIE REPARATRICE ET ESTHETIQUE • SOINS INTENSIFS • REANIMATION ET TRAITEMENT DE LA DOULEUR •
SOINS PALLIATIFS • RADIOFREQUENCE • DEPISTAGE ET DIAGNOSTIC DES TUMEURS

Compte rendu de Cholangiopancréatographie Endoscopique **Rétrograde (CPRE) plus pose de prothèse biliaire**

Date : 12/06/2023

Madame NABIL NAIMA née le 01/01/1958

Opérateur : Dr GHALIM FAHD

Anesthésie : Dr Bakka / Dr Belkadi

INDICATION : Découverte d'une lésion de la tête du pancréas localement avancée biopsiée sous écho endoscopie. Ictère avec dilatation des voies biliaires. Drainage biliaire. Patient informée des risques liés à et examen.

Matériel d'endoscopie à usage unique. Désinfection des endoscopes selon les dernières recommandations internationales en vigueur), Bolus IPP. AINS en prévention de la pancréatite. Antibioprophylaxie spectre large. Insufflation : CO2.

Positionnement devant la papille qui est normale. Cathétérisme sélectif des voies biliaires. Progression dans les voies intra hépatiques droites. L'opacification a montré des voies biliaires dilatées en amont d'une sténose du cholédoque. Sphinctérotomie endoscopique large. Drainage biliaire par prothèse plastique de 10 Fr/7 cm.

Durée de la procédure 20 min.

Conclusion : Sphinctérotomie endoscopique drainage biliaire par prothèse plastique de 10 Fr/7cm pour une sténose du cholédoque. Prothèse à changer dans 3 mois en absence de chirurgie.

Docteur Fahd GHALIM

Dr Fahd GHALIM
Gastroentérologie et Hépatologie
Endoscopie digestive interventionnelle

Diplômé en endoscopie Digestive Interventionnelle et écho endoscopie Digestive

Casablanca le ; 15/08/2023

COMPTE RENDU D'HOSPITALISATION

-Nom et prénom: MME. NABIL NAIMA

-Age: 65 ans.

-Médecin traitant : PR. SAMLALI REDOUAN

-Médecins intervenants: Dr A.BAKKA/DR K.BELKADI (Anesthésiste /Réanimateur).

-Diagnostic : Néoplasie Pancréatique

-Motif d'hospitalisation : Prise en charge pour un syndrome de cholestase avec une altération de l'état général.

-Séjour d'hospitalisation : Aux soins intensifs du 09/06/2023 au 14/06/2023

MME. NABIL NAIMA, âgée de 65 ans, suivie par PR. SAMLALI REDOUAN pour Pancréatique est admise aux soins intensifs pour prise en charge pour un syndrome de cholestase avec une altération de l'état général.

La conduite à tenir a consisté en une mise en condition aux soins intensifs avec équilibre hydroélectrolytique, traitement antalgique majeur, traitement antiémétique, traitement diurétique, supplémentation de la vitamine K, transfusion d'albumine, antibiothérapie avec réalisation d'un bilan biologique, d'un bilan radiologique et infectieux.

Au cours de son hospitalisation la patiente a bénéficié d'une préparation digestive spécialisée, la patiente a bénéficié d'un écho endoscopie sous anesthésie générale avec mise en place d'une prothèse biliaire, la patiente a

→TSV

RADIOTHERAPIE CONFORMATIONNELLE ET DOSIMETRIE 3D • RADIOTHERAPIE PAR MODULATION D'INTENSITE : IMRT • RAPID-ARC • RADIO-CHIRURGIE STEREOTAXIQUE •
CURIETHERAPIE HAUT DEBIT • MEDECINE NUCLEAIRE • ONCOLOGIE MEDICALE • ONCO.HEMATOLOGIE • GREFFE DE MOELLE OSSEUSE • RADIOLOGIE •
CHIRURGIE CARCINOLOGIQUE • CHIRURGIE REPARATRICE ET ESTHETIQUE • SOINS INTENSIFS • REANIMATION ET TRAITEMENT DE LA DOULEUR •
SOINS PALLIATIFS • RADIOFREQUENCE • DEPISTAGE ET DIAGNOSTIC DES TUMEURS

été réadmis en post-opératoire immédiat aux soins intensifs avec équilibre hydroélectrolytique, antibioprophylaxie, traitement antalgique, protection gastrique, traitement antiémétique, prévention de la maladie thromboembolique.

Au cours de son hospitalisation la patiente a bénéficié d'une adaptation de son traitement habituel.

L'évolution a été favorable patiente déclarée sortante le 14/06/2023.

DR. K. BELKADI

Docteur Kamal BELKADI
Médecin Anesthésiste Réanimateur
Traitement de la Douleur
Clinique Spécialiste Le Littoral
Tél : 05 20 66 68 90 / 91 / 62



090003906

RADIOTHERAPIE CONFORMATIONNELLE ET DOSIMETRIE 3D • RADIOTHERAPIE PAR MODULATION D'INTENSITE : IMRT • RAPID-ARC • RADIO-CHIRURGIE STEREOTAXIQUE •
 CURIETHERAPIE HAUT DEBIT • MEDECINE NUCLEAIRE • ONCOLOGIE MEDICALE • ONCO. HEMATOLOGIE • GREFFE DE MOELLE OSSEUSE • RADIOLOGIE •
 • CHIRURGIE CARCINOLOGIQUE • CHIRURGIE REPARATRICE ET ESTHETIQUE • SOINS INTENSIFS • REANIMATION ET TRAITEMENT DE LA DOULEUR •
 SOINS PALLIATIFS • RADIOFREQUENCE • DEPISTAGE ET DIAGNOSTIC DES TUMEURS

AVOIR

N°34/23 le 06/07/2023

Nom du patient		Periode hospitalisation	
		Début	Fin
Mme NABIL NAIMA	MUPRAS-RAM	09/06/2023	14/06/2023
Matricule :	N° Prise en charge :	22798	
Désignations des prestations		Montant DH	
AVOIR		-6731,23 DHS	
Total clinique		6731,23 DHS	
TOTAL GENERAL		-6731,23 DHS	

Clinique Spécialisée Le Littoral
 Salaj 3, Bd la Grande Ceinture Ain Diab
 Casa - Ann. 05 20 66 68 90 / 91 / 92
 Fax 05 22 79 86 96 / 05 22 79 69 69
 C40



2306090023 - Mme Naima NABIL- né(e) le 01-01-1958

BACTERIOLOGIE

EXAMEN CYTOBACTERIOLOGIQUE DES URINES

EXAMEN MACROSCOPIQUE

Aspect :	Trouble
pH:	5
Couleur	Ictérique
Albumine:	Recherche négative
Sucre:	Trace
Sang:	Recherche négative
Acétone:	Recherche négative
Nitrites:	Recherche négative

EXAMEN CYTOLOGIQUE

Leucocytes :	2 /mm3	(<10)
Hématies :	<1 /mm3	(<10)
Cellules épithéliales :	Quelques	
Cellules vésicales	Absence	
Cellules rénales	Absence	
Cristaux :	Absence	
Cylindres :	Absence	
Levures et filaments mycéliens:	Absence	

EXAMEN DIRECT APRES COLORATION DE GRAM

Trichomonas vaginalis	Absence
Flore microbienne:	Il n'a pas été décelé de germes
Cocci GRAM positif	Absence
Bacilles GRAM négatif:	Absence

CULTURES SUR MILIEUX BACTÉRIOLOGIQUES APPROPRIES

Culture	Stérile après 24 heures d'incubation
---------	---------------------------------------------

Laboratoire de Biologie Médicale
Clinique Yasmine
ICE : 001638895000071
TP : 34810535

Dossier validé biologiquement par : Docteur Sara AATFAOUI

Page 5 sur 5

DU LUNDI AU VENDREDI DE 7H À 19H - LE SAMEDI 7H À 16H - LA GARDE 24/24 ET 7/7 DE 19H À 7H DU MATIN

9 Boulevard Sidi Abderrahmane, Angle rue de Sijilmassa, Hay El Hana, Casablanca - Pour accéder : Tram Ligne 2 direction Ain Diab, Station Hay Hassani 05 22 36 48 61 05 22 36 03 98

R.C. 341051 - I.F. 02220475 - C.N.S.S. 2343333 - TP. 34810535 - ICE. 001638895000071



2306090023 - Mme Naima NABIL- né(e) le 01-01-1958

IMMUNOLOGIE

PROCALCITONINE :
(Architect ci4100)

0.440 ng/ml (<0.500)

Interprétation:

- <0,5 ng/ml : Sepsis improbable; une infection bactérienne locale est toutefois possible.
- 0,5 à 2,0 ng/ml : Infection bactérienne possible; à interpréter en fonction du contexte clinique. En cas de suspicion d'infection, il est conseillé de renouveler le dosage dans les 24 heures.
- 2,0 à 10,0 ng/ml : infection bactérienne systémique probable.
- >10,0 ng/ml : Sepsis bactérien sévère ou choc septique.

Laboratoire de Biologie Médicale
Clinique Yasmine
ICE : 001638895000071
TP : 34810535

Dossier validé biologiquement par : Docteur Sara AATFAOUI

Page 4 sur 5

DU LUNDI AU VENDREDI DE 7H À 19H - LE SAMEDI 7H À 16H - LA GARDE 24/24 ET 7/7 DE 19H À 7H DU MATIN

📍 Boulevard Sidi Abderrahmane, Angle rue de Sijilmassa, Hay El Hana, Casablanca - Pour accéder : Tram Ligne 2 direction Ain Diab, Station Hay Hassani 📞 05 22 36 48 61 📞 05 22 36 03 98

R.C. 341051 - I.F. 02220475 - C.N.S.S. 2343333 - TP. 34810535 - ICE. 001638895000071



2306090023 - Mme Naima NABIL- né(e) le 01-01-1958

Bilirubine Totale

(Architect Abbott)

256.88 mg/l (2-12)

437 µmol/l (3-20)

Interprétation:

V.N (mg/l)

Prématuré:

<24 heures: < 80,0

<48 heures: < 120,0

3 à 5 jours: < 150,0

7 jours: < 150,0

Nouveau-né:

<24 heures: < 60,0

< 48 heures: < 100,0

3 à 5 jours: < 120,0

7 jours: < 100,0

Après 7 jours: 2,0 - 12,0

Bilirubine libre (indirecte)

(Architect Abbott)

70.2 mg/l (1.0-8.0)

119.3 µmol/l (1.7-13.6)

Interprétation:

V.N (mg/l)

Prématuré:

<24 heures: < 60,0

<48 heures: < 100,0

3 à 5 jours: < 130,0

7 jours: < 130,0

Nouveau-né:

<24 heures: < 40,0

< 48 heures: < 80,0

3 à 5 jours: < 100,0

7 jours: < 80,0

Après 7 jours: 1,0 - 8,0

Bilirubine Conjugée (directe)

(Architect Abbott)

186.7 mg/l (0.0-5.0)

317.4 µmol/l (0.0-8.5)

Transaminase GOT (ASAT)

(Architect Abbott)

209 U/l (<40)

Transaminase TGP (ALAT)

(Architect Abbott)

227 U/l (<45)

Gamma GT

(Architect Abbott)

739 U/l (9-36)

Albuminémie

(Architect ci4100)

31.5 g/L (35.0-52.0)

Laboratoire de Biologie Médicale
Clinique Yasmine
ICE : 001638895000071
TP : 34810535

Dossier validé biologiquement par : Docteur Sara AATFAOUI

Page 3 sur 5

DU LUNDI AU VENDREDI DE 7H À 19H - LE SAMEDI 7H À 16H - LA GARDE 24/24 ET 7/7 DE 19H À 7H DU MATIN

📍 Boulevard Sidi Abderrahmane, Angle rue de Sijilmassa, Hay El Hana, Casablanca - Pour accéder : Tram Ligne 2 direction Ain Diab, Station Hay Hassani 📞 05 22 36 48 61 📞 05 22 36 03 98

R.C. 341051 - I.F. 02220475 - C.N.S.S. 2343333 - TP. 34810535 - ICE. 001638895000071



2306090023 - Mme Naima NABIL- né(e) le 01-01-1958

HEMOSTASE

Temps de Quick (Coagulométrie)	14.3 sec	(<14)
Taux de Prothrombine: (Coagulométrie)	69.9 %	(>70)
I.N.R:	1.22	

Zones thérapeutiques habituelles sous AVK :

- Prévention et traitement des thromboses veineuses, des embolies pulmonaires ou systémiques: 2 à 3 (cible: 2,5)
- Prothèses valvulaires mécaniques en position tricuspide et prothèses biologiques : 2 à 3 (cible: 2,5)
- Prothèses valvulaires mécaniques mitrale ou aortique, embolies systémiques récidivantes: 3 à 4,50 (cible : 3,7)

Recommandations :

Après un changement de posologie, le premier contrôle de l'INR doit être fait 3 jours après la modification.

SI TP < 10% et /ou INR > 8 APPELER D'URGENCE VOTRE MEDECIN TRAITANT.

BIOCHIMIE SANGUINE

Aspect du sérum	Ictérique	
Protéine C-réactive (CRP) (Architect Abbott)	27.6 mg/l	(<5.0)
Sodium (Architect Abbott)	135 mmol/l	(136-145)
Potassium (Architect Abbott)	3.9 mEq/l	(3.5-5.1)
Bilirubine (Architect Abbott)	100.17 mmol/l	(98-107)
Réserve alcaline (Architect Abbott)	19.2 mmol/l	(22.0-29.0)
Protéines totales (Architect Abbott)	67.99 g/l	(64-83)
Calcium (Architect Abbott)	97.07 mg/l	(84-102)
	2 mmol/l	(2-3)

Laboratoire de Biologie Médicale
Clinique Yasmine
ICE : 001638895000071
TP : 34810535

Dossier validé biologiquement par : Docteur Sara AATFAOUI

Page 2 sur 5

DU LUNDI AU VENDREDI DE 7H À 19H - LE SAMEDI 7H À 16H - LA GARDE 24/24 ET 7/7 DE 19H À 7H DU MATIN

📍 Boulevard Sidi Abderrahmane, Angle rue de Sijilmassa, Hay El Hana, Casablanca - Pour accéder : Tram Ligne 2 direction Ain Diab, Station Hay Hassani 📞 05 22 36 48 61 📞 05 22 36 03 98

R.C. 341051 - I.F. 02220475 - C.N.S.S. 2343333 - TP. 34810535 - ICE. 001638895000071



ncorad
Groupe



Laboratoire de Biologie Médicale Clinique Yasmine

مختبر التحاليل الطبية مصحة ياسمين

Océani
Clinic
Casablanca

Edition le Mercredi 26 Juillet 2023 à 14:45
Dr ANAS BAKKA

Résultats de Mme Naima NABIL
Né(e) le 01-01-1958
Dossier : 2306090023

Mme Naima NABIL

Prélevé le : 09-06-2023 à 11:37 par
Dossier enregistré le: 09-06-2023 à 11:37
Compte rendu complet

Dr ANAS BAKKA

Intervalles de référence

Antériorités

HEMATOLOGIE

NUMERATION FORMULE SANGUINE

(Automate Sysmex XN-1000i)

Hématies	4.16	M/mm ³	(3.80-5.90)
Hémoglobine	11.8	g/dl	(11.5-17.5)
Hématocrite	35.6	%	(34.0-53.0)
VGM	85.58	μ ³	(82.00-98.00)
TCMH	28.37	pg	(28.00-32.00)
CCMH	33.15	g/dl	(30.00-35.00)
Leucocytes	9 730	/mm ³	(3 800-11 000)
Poly.Neutrophiles	69.90	%	
soit	6 801	/mm ³	(1 400-7 700)
Poly.Eosinophiles	0.40	%	
soit	39	/mm ³	(20-580)
Poly.Basophiles	0.70	%	
soit	68	/mm ³	
ymphocytes	20.50	%	
soit	1 995	/mm ³	(1 000-4 800)
Monocytes	8.50	%	
Soit	827	/mm ³	(150-1 000)
Plaquettes	282 000	/mm ³	(150 000-445 000)

Laboratoire de Biologie Médicale
Clinique Yasmine
ICE : 001638895000071
TP : 34810535

Dossier validé biologiquement par : Docteur Sara AATFAOUI

Page 1 / 5

DU LUNDI AU VENDREDI DE 7H À 19H - LE SAMEDI 7H À 16H - LA GARDE 24/24 ET 7/7 DE 19H À 7H DU MATIN

📍 Boulevard Sidi Abderrahmane, Angle rue de Sijilmassa, Hay El Hana, Casablanca - Pour accéder : Tram Ligne 2 direction
Ain Diab, Station Hay Hassani 📞 05 22 36 48 61 • 05 22 36 03 98

R.C. 341051 - I.F. 02220475 - C.N.S.S. 2343333 - TP. 34810535 - ICE. 001638895000071



Edition le Mercredi 26 Juillet 2023 à 14:47
Dr HIND ZIDANI

Résultats de Mme Naima NABIL
Né(e) le 01-01-1958
Dossier : 2306120049

Mme Naima NABIL

Prélevé le : 12-06-2023 à 13:13 par
Dossier enregistré le: 12-06-2023 à 13:13
Compte rendu complet

Dr HIND ZIDANI

Intervalles de référence Antécédents

MARQUEURS TUMORAUX

Antigène carcino-embryonnaire
(ACE)

2.88 ng/ml (<5.30)

(Chimiluminescence ARCHITECT Ci 4100 Abbott)

Non fumeurs < ou égal à 2.3 ng/ml (chez 95% des sujets sains)

Fumeurs < ou égal à 4.10 ng/ml (chez 95% des sujets sains)

Antigène CA 19.9

<2.0 U/ml (<37.0)

(Chimiluminescence ARCHITECT Ci 4100 Abbott)

Laboratoire de Biologie Médicale
Clinique Yasminé
ICE : 001638895000071
TP : 34810535

Dossier validé biologiquement par : Docteur Sara AATFAOUI

Page 1 / 1

DU LUNDI AU VENDREDI DE 7H À 19H - LE SAMEDI 7H À 16H - LA GARDE 24/24 ET 7/7 DE 19H À 7H DU MATIN

📍 Boulevard Sidi Abderrahmane, Angle rue de Sijilmassa, Hay El Hana, Casablanca - Pour accéder : Tram Ligne 2 direction
Ain Diab, Station Hay Hassani 📞 05 22 36 48 61 • 05 22 36 03 98

R.C. 341051 - I.F. 02220475 - C.N.S.S. 2343333 - TP. 34810535 - ICE. 001638895000071

6 09/06/2023

Nom: NABIL NAIMA

ID: 010609000

Sexe:

Age:

Taille: cm

Poids: kg

PA :

mmHg

2001-06-09, 12:20

En temps réel

Rapport non confirmé Docteur:

+++++ Résultat d'analyse +++++

8220 Tachycardie auriculaire

941 Intervalle QT longue

22 Déviation axiale gauche anormale

1014 = ECG anormal =

HR : 76 bpm

PR : 250 ms

QRS : 109 ms

QT/QTc : 433/488 ms

P/QRS/T: 256/-51/31 °

RV5/SV1: 0.60/0.16 mV

RV5+SV1: 0.76 mV

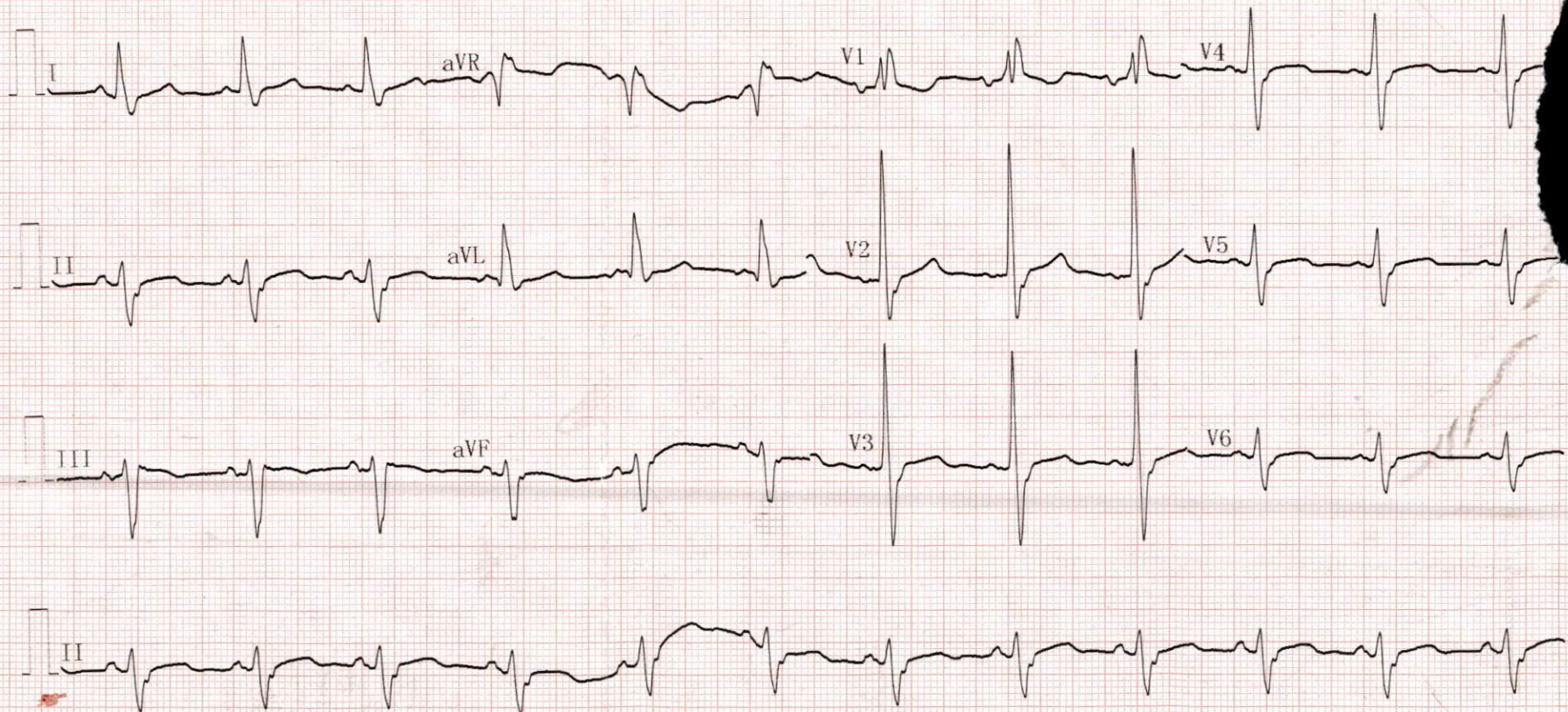

Casablanca, le 06/07/2023

Monsieur le DIRECTEUR

**DEPARTEMENT GROUPE MALADIE
MUPRAS**

164727

Monsieur,

Je vous prie de bien vouloir trouver ci-joint la facturation de **Mme NABIL NAIMA** ayant fait objet de votre prise en Charge N° **22798** Correspondant à une **hospitalisation** réalisée du 09/06/2023 au 14/06/2023. Restant disponible à vous fournir d'amples explications, je vous prie de croire Monsieur à mes meilleures considérations.

Ci-joint :

- ✓ **Facture détaillée.**
- ✓ **Billet sortie.**
- ✓ **Prise en charge.**
- ✓ **Copie de la CIN.**
- ✓ **Avoir.**
- ✓ **Note d'honoraire.**
- ✓ **Prospectus et vignettes.**
- ✓ **Compte rendus : ECG.**
- ✓ **Compte rendu d'hospitalisation.**
- ✓ **Factures et Résultats Bilans Biologiques.**



Service facturation



RADIOTHERAPIE CONFORMATIONNELLE ET DOSIMETRIE 3D • RADIOTHERAPIE PAR MODULATION D'INTENSITE : IMRT • RAPID-ARC • RADIO-CHIRURGIE STEREOTAXIQUE •
CURIETHERAPIE HAUT DEBIT • MEDECINE NUCLEAIRE • ONCOLOGIE MEDICALE • ONCO. HEMATOLOGIE • GREFFE DE MOELLE OSSEUSE • RADIOLOGIE •
CHIRURGIE CARCINOLOGIQUE • CHIRURGIE REPARATRICE ET ESTHETIQUE • SOINS INTENSIFS • REANIMATION ET TRAITEMENT DE LA DOULEUR •
SOINS PALLIATIFS • RADIOFREQUENCE • DEPISTAGE ET DIAGNOSTIC DES TUMEURS

BILLET DE SORTIE

N° Admission : P3F09940

Nom et Prénom : NABIL NAIMA .

Médecin traitant : SAMLALI REDOUAN

Prise en charge : MUPRAS

Date Entrée : 09/06/2023

Date Sortie : 14/06/2023

Visa	Médecin	Administration	Surveillante

Clinique d'Oncologie Le Littoral
Salaj 3, Bd la Grande Ceinture Ain Diab
Casa - Maroc
Fax : 0522 79 86 96 / 05 22 79 69 89
C4

ROYAUME DU MAROC
CARTE NATIONALE D'IDENTITE

المملكة المغربية
البطاقة الوطنية للتعريف

MOHAMED

NABIL

Né le 1953

AL FIDA DERB SOLTANE-AL FIDA

Valable jusqu'au 06.05.2024

المدير العام للأمن الوطنى

محمد نابل

مرداد بناريج ب الفداء درب السلطان الفداء

صالحة الى غاية

B538324 ME



الخطوط الملكية المغربية
royal air maroc

CARTE DE RETRAITE

NABIL
MOHAMMED

Matricule: 0002905

