

Comme

Le 25 novembre 2022

HOPITAL PRIVE AGADIR
AV NADOR HAY MOHAMMADI
AGADIR
MAROC

130921

Objet : PRISE EN CHARGE PARTIELLE
Identifiant adhérent : 0000267_1933-11-18_MOHAMED
N/REF : 20223290018700
Adhérent : ASSEBANE MOHAMED

Madame, Monsieur,

Nous vous informons que nous prenons en charge les frais de soins de MOHAMED ASSEBANE.

Nous vous prions de noter que le restant à charge à régler directement par l'adhérent et que cette prise en charge est valable à concurrence de :

- Part Mutuelle : 17331.10 MAD
- Restant à charge adhérent : 4220.28 MAD

Validité de prise en charge : du 25-11-2022 au 25-02-2023.

Pour le règlement de votre facture, nous vous prions de bien vouloir l'adresser jointe au double de la présente à la MUPRAS :

Centre d'affaire Allal Benabdellah. 49, Angle Rue Allal Benabdellah et Rue Mohammed Fakir 6ème Etage. Casablanca.

Nous vous remercions d'avance pour l'aide et l'assistance que vous apporterez à MOHAMED ASSEBANE.

Veuillez agréer, Messieurs, l'assurance de nos sincères salutations.

Directeur MUPRAS

CONDITIONS ET MODALITÉS :

Le règlement des factures relatives aux prises en charge est soumis aux conditions suivantes :

- La facture doit être nominative et conforme aux informations indiquées sur la prise en charge.
- Toute facture doit être accompagnée :
 - ✓ D'une copie de la présente prise en charge,
 - ✓ Des notes d'honoraires des praticiens,
 - ✓ Du compte rendu et des justificatifs des actes pratiqués,
 - ✓ Du détail de la pharmacie, radiologie et biologie (sous pli fermé).
- Toute facture doit être obligatoirement signée par notre adhérent.
- Toute facture doit comporter l'IF, l'ICE et le RIB (24 chiffres) du prestataire.



HOPITAL PRIVE AGADIR

F A C T U R E

N° : 1762 / 2022 du 20/08/2022

Nom patient **ASSEBANE MOHAMMED**

Entrée 17/08/2022

Prise en charge **MUPRAS**

Sortie 20/08/2022

CARDIOPATHIE

Désignation des prestations	Nombre	Lettre Clé	Prix Unitaire	Montant
ANGIO SCANN THORACIQUE	1,00		3 000,00	3 000,00
ECHO COEUR	1,00		1 000,00	1 000,00
ECG	1,00		200,00	200,00
REANIMATION ADULTE	3,00		1 800,00	5 400,00
CORONAROGRAPHIE	1,00		7 500,00	7 500,00
			<i>Sous-Total</i>	17 100,00
PHARMACIE	1,00		5 051,38	5 051,38
			<i>Sous-Total</i>	5 051,38
Total Clinique				22 151,38

DR. ABBASSI KADAOUI ADNANE (anesthesiste)	1,00	CS	750,00	750,00
DR. LAHYAT / ABBASSI (reanimateur)	3,00		1 500,00	4 500,00
DR. AQLI EL MEHDI (cardiologue)	2,00		400,00	800,00
			<i>Sous-Total</i>	6 050,00
LABORATOIRE EL ALLALI (laboratoire)	1,00	LABO	574,00	574,00
LABORATOIRE RIFKOUNE	1,00		2 586,00	2 586,00
			<i>Sous-Total</i>	3 160,00
Total Autres prestations				9 210,00

Arrêtée la présente facture à la somme de :

TRENTE ET UN MILLE TROIS CENT SOIXANTE ET UN DIRHAMS TRENTE-HUIT CENTIMES

Total 31 361,38

Immatriculation :

Adhérent :

Affiliation :

N° prise en charge :

Cin :

Part organisme

Part patient

Hopital Privé d'Agadir
Av. Ouazzane, Cite Mohammadi, Agadir
Tél 0528 23 23 66 Fax 0528 20 18 19
ICE 001639657000061 INPE 040061554

Hopital Privé d'Agadir
Av. Ouazzane, Cite Mohammadi, Agadir
Tél 0528 23 23 66 Fax 0528 20 18 19
ICE 001639657000061 INPE 040061554

RUE NADOR HAY MOHAMMADI AGADIR

CNSS 1950899 PATENTE 49297765 IF 18818720 ICE 001639657000061 TEL : 0528 23 23 66



HÔPITAL PRIVÉ D'AGADIR

TÉLÉPHONE.

+212(0) 5.28.23.23.66
+ 212 (0) 7.01.10.12.22
+212(0) 5.28.20.18.18

HOPITALPRIVEDAGADIR@GMAIL.COM

AGADIR LE 24/10/2023

SERVICE REGLEMENT

MUPRAS

Objet : Lettre explicative du retard d'envoi de facture

Adhérent : ASSEBANE MOHAMED

Malade : ASSEBANE MOHAMED

Facture N° 17/08/2022 AU 20/08/2022

Nous avons tardé l'envoi de notre facture, suite à des problèmes de gestion administrative des dossiers.

Nous présentons nos excuses pour cet incident, et nous vous envoyons la facture avec toute la pièce justificative ci-joint.

Dans l'attente de votre règlement, veuillez agréer, Monsieur, toute notre considération.

Signature

Dr. LAHYAT Brahim
- Directeur Medical -
HOPITAL PRIVÉ D'AGADIR
Cité Médic Cité Hay Mohammadi - AGADIR
tel: 05 23 23 66 66 / ICE: 00183385700051





HÔPITAL PRIVÉ AGADIR

TÉLÉPHONE.

+212(0) 5.28.23.23.66

FAX : + 212(0) 5.28.20.18.19

HOPITALPRIVEDAGADIR@GMAIL.COM

COMPTE RENDU D'HOSPITALISATION

AGADIR LE. 28-10-2022

LE DOCTEUR.

NOM & PRÉNOM.

ASSEBANG MOHAMED

DATE DE NAISSANCE.

18/11/1933

DATE D'ENTRÉE.

17/08/2022

DATE DE SORTIE.

20/08/2022

TYPE D'ADMISSION

MÉDICAL



CHIRURGICALE



HÔPITAL DE JOUR



SERVICE D'HOSPITALISATION

MÉDECINE



SOINS INTENSIFS



RÉANIMATION



MOTIF D'HOSPITALISATION.

Détresse respiratoire / Syndrome coronarien aigüe

ANTECEDENTS & FACTEURS DE RISQUE.

DNID

HTA

Dyslipidémie

L'EXAMEN À L'ADMISSION

TA = 130/80 mmHg

fc = 132 bpm

SpO₂ = 92%

- Douleur thoracique

- Conscience claire

- Crépitements basaux bilatéraux.

CONDUITE À TENIR

- Auscultation

- ECG : TV + BBdt - HVD - Angio TDM thoracique

- GII = cardiopathie ischémique sévère avec FEVG 30%
PRVG élevé

- Oxygénothérapie

- Coronarographie

EVOLUTION

favorable

SORTIE

20/08/2022

Hôpital Privé d'Agadir
Av. Oueddada - Agadir
Tél : 05 28 23 23 66 Fax : 05 28 20 18 19

Le : 17/08/2022

Références

I 762 / 220905175434154018

MUPRAS

Entrée / Sortie : 17/08/2022 - 20/08/2022

Le Dr. AQLI EL MEHDI

présente à Mr ASSEBANE MOHAMMED

sa note d'honoraire s'élevant à la somme de
800.00 Dhs (HUIT CENTS DIRHAMS)

et le - la prie d'agréer l'expression de ses sentiments distingués

Chèque

Cachet et signature

Docteur AQLI EL MEHDI
Cardiologue
Immeuble AMANAR Bld Med V - INEGANE
Tel : 05 28 33 44 47 / 06 78 16 90 20

Le : 17/08/2022

Références

I 762 / 220929102320159016

MUPRAS

Entrée / Sortie : 17/08/2022 - 20/08/2022

Le Dr. ABBASSI ADNANE

présente à Mr ASSEBANE MOHAMMED

sa note d'honoraire s'élevant à la somme de

750.00 Dhs (SEPT CENT CINQUANTE DIRHAMS)

et le - la prie d'agréer l'expression de ses sentiments distingués

Docteur
ABBASSI ADNANE
ICE-002175747000068

Cachet et signature

LABORATOIRE EL ALLALI ANALYSES MEDICALES

Dr MOHAMED AZIZ EL ALLALI

61 bis Rue de Marrakech

80020 AGADIR

Tél: 05.28.84.33.84 Fax: 05.28.82.87.58

I.C.E: 002 301 349 000 031 INPE: 043060623

I.F: 45 75 45 70

"FACTURE NO" : 2208375

ND:190822 113

NP:180680

Analyses effectuées le .. : 19/08/22

Pour : Mr ASEBANE Mohamed

Sur prescription du : Dr HOPITAL PRIVE AGADIR

PCRC CORONAVIRUS SARS COV2 (COVID 19) PCR B 400

Total Prélèvements : 50,00

Total des B : 400

Total Dossier : 574,00 Dirhams

ANNEXE PHARMACIE

Nom patient : ASSEBANE MOHAMMED	N° Facture	1 762	22H170803
---------------------------------	------------	-------	-----------

CodeAmc	Produit	Quantité	Prix Unitaire	Montant
.	ANDOL INJ(PARACE 1G Inj (01)	12	18,80	225,60
.	AUGMENTIN/MAXICLAV/AMOXHPA 1G/200MG	12	24,90	298,80
.	BICARBONATE SODIUM 14%	2	16,00	32,00
.	CLOPRAME 10 mg Aple (10)	5	2,23	11,15
.	FURILAN 20 mg Aple (05)	15	3,92	58,80
.	KARDEGIC 160 mg Sch (30)	3	1,19	3,57
.	MORPHINE INJ 10ML/10AMP	3	7,34	22,02
.	NITRODERM 10 mg Patch (10)	2	8,28	16,55
.	NOVEX 0,4 ml Inj (06)	6	38,33	229,98
.	PERIOLIMEL N4	3	411,00	1 233,00
.	PLAVIX 75 mg Cp (28)	2	11,29	22,58
.	SERUM 0.9% 500ML POCHE	17	21,00	357,00
.	SERUM G 5 %	12	25,00	300,00
.	TAHOR 40 MG	3	5,71	17,13
.	TIMEZOL 40MG Inj (01)	4	54,80	219,20
.	VISIPAQUE 320 /100 ml Fl (01)	6	334,00	2 004,00
Sous-Total médicaments				5 051,38
Total pharmacie				5 051,38

 Hopital Privé d'Agadir
 Av. Ouzazmte Operation Essada
 Agadir Mohammed Agadir
 Tel 0528 20 18 19 Fax 0528 20 18 19
 INPE 0474 4554



HÔPITAL PRIVÉ D'AGADIR

TÉLÉPHONE:

+212(0) 5.28.23.23.66
+212 (0) 7.01.10.12.22
+212(0) 5.28.20.18.18

HOPITALPRIVEDAGADIR@GMAIL.COM

LE 17/08/2022

PATIENT : ASSEBANE MOHAMED

FAIRE SVP :

❖ _ECG

Hopital Privé d'Agadir
Av. Ouarzazat - Opération Essaada
Cité Mohammadi - Agadir
Tél. 0528 23 23 66 Fax 0528 20 18 19
S. 001420057000061 INPE 040063554
Dr. LAHOU BRAHIM
HOPITAL PRIVÉ D'AGADIR
Animation Apogée Urgences
Agadir Cité Hay Mohammadi - AGADIR
05 29 22 62 86 INPE 00167057500005



HÔPITAL PRIVÉ D'AGADIR - AVENUE OUARZAZAT, OPÉRATION ESSAADA CITÉ MOHAMMADI - AGADIR
TÉL. : +212(0) 5.28.23.23.66 / +212(0) 7.01.10.12.22 / +212(0) 5.28.20.18.18 - fax : +212(0) 5.28.20.18.19

EMAIL : hospitalprivedagadir@gmail.com

Le : 17/08/2022

Références

1 762 / 220905175419154017

MUPRAS

Entrée / Sortie : 17/08/2022 - 20/08/2022

Le Dr. LAHYAT / ABBASSI

présente à Mr ASSEBANE MOHAMMED

sa note d'honoraire s'élevant à la somme de

4 500.00 Dhs (QUATRE MILLE CINQ CENTS DIRHAMS)

et le - la prie d'agréer l'expression de ses sentiments distingués

Docteur
ABBASSI / Lahyane
ICE: 002175747000068

Dr. LAHYAT / Lahyane
HOPITAL PRIVE D'AGADIR
Anesthésie - Réanimation - Urgences
Agadir - Maroc - M. Lahyane
05 28 23 56 67
ICE: 002175747000068

Cachet et signature



HÔPITAL PRIVÉ D'AGADIR

TÉLÉPHONE.
+212(0) 5.28.23.23.66
+ 212 (0) 7.01.10.12.22
+212(0) 5.28.20.18.18

HOPITALPRIVEDAGADIR@GMAIL.COM

DEMANDE D'EXAMENS

Date : 19/08/2022

Chambre N° :

Examen demandée par Dr : Alya

Service :

Patient : ASEBANE MOHAMMED

Date de naissance :

- ☐ Glycémie
- ☐ Urée
- ☐ Créatinine
- ☐ Acide urique
- ☐ Bilirubines (total, direct, indirect)
- ☐ Cholestérol
- ☐ Triglycérides
- ☐ Ionogramme (NA-K-CL-Pt-CA-RA)
- ☐ CRP
- ☐ Procalcitonine

- ☐ NFS
- ☐ VS
- ☐ Plaquettes
- ☐ Groupage

- ☐ TGO - TGP
- ☐ Phosphatases alcalines
- ☐ GGT
- ☐ Amylase
- ☐ CPK
- ☐ LDH
- ☐ T3 - T4 TSH (us)
- ☐ PSA
- ☐ HIV
- ☐ Lipasémie

- ☐ TP
- ☐ TCK
- ☐ Fibrinogène
- ☐ WR - Latex
- ☐ ASLO

- ☐ ECBU
- ☐ HEMOCULTURE
- ☐ LIQ DE SEROSITE : (CYT - CHIM-BAC)
- ☐ TROPONINE
- ☐ AUTRES ANALYSES :

Hopital Privé d'Agadir
Av Ouarzazate Opération Essi
Cité Mohammadi
Tél 0528 23 23 66
HOPITAL PRIVÉ D'AGADIR
Anesthésie-Urges
Cité Nador Cité Hay Mohammadi - AGA
Tél 05 28 23 23 66

HÔPITAL PRIVÉ AGADIR - AVENUE OUARZAZAT, OPÉRATION ESSAADA CITÉ MOHAMMADI - AGADIR

TÉL. : +212(0) 5.28.23.23.66 / +212(0) 7.01.10.12.22 / +212(0) 5.28.20.18.18 - fax : +212(0) 5.28.20.18.19

EMAIL : hopitalprivedagadir@gmail.com



Laboratoire EL ALLALI

مختبر التحليلات العاللي

Dr. Mohamed Aziz EL ALLALI

Pharmacien Biologiste - Bruxelles - Belgique

Diplôme Universitaire "Qualité" - Bordeaux - France

الدكتور محمد عزيز العاللي

صيدلاني إحصائي - جامعة بروكسل - بلجيكا

شهادة جامعية "جودة" - بوردو - فرنسا

الجودة صراع المستقبل
La qualité est le combat d'avenir

Vos résultats sur l'application :
"Labo EL ALLALI"



05 28 84 33 84

06 67 37 80 41

Dr. EL ALLALI

www.laboelallali.com

laboelallali@gmail.com

06 61 29 14 11

Patient : Mr. ASEBANE Mohamed

Médecin : Dr. HOPITAL PRIVE AGADIR

Dossier N° 190822 113

Prélèvement Effectué au laboratoire

le 19/08/2022 à 12h18

CIN: J4407

N°PASSEPORT:

2

Sexe M DN: 01/01/1933 (90 ans)

Page : 1 / 1

BIOLOGIE MOLECULAIRE

(Agréé par le ministère de la santé marocaine)

CORONAVIRUS SARS COV2 (COVID 19)

(PCR en temps réel): Extraction par Magpurix EVO et amplification par Agilent AriaMx

RESULTAT:

Recherche de l'ARN du virus SARS-CoV-2 (Covid 19): Négative

---- (Prélèvement nasopharyngé) ----

La sensibilité des tests SARSCOV2 par RT PCR utilisés pour le SARS COV2 varie selon le type de prélèvement et la période à la quelle celui-ci est effectué au cours de la maladie.

Un résultats négatif doit être interprété avec prudence et en présence des symptômes évocateurs.

Une infection à COVID19 ne peut être totalement exclue.

Un résultat SARS COV2 positif est à corrélér avec l'état clinique du patient et le contexte pandémique actuel.



Tous les résultats sont validés par Dr. EL ALLALI

61, Bis, rue de Marrakech, Quartier industriel Agadir
INPE: 043060623 / Tel: 05 28 84 33 84 / Fax: 05 28 82 87 58
Web: www.laboelallali.com / Mail: laboelallali@gmail.com

LABORATOIRE Dr. EL ALLALI
D'ANALYSES MÉDICALES
PHARMACIE BILOGISTE
Tél: 05 28 84 33 84 / Fax: 05 28 82 87 58
E-mail: laboelallali@gmail.com

Dr. M. A. EL ALLALI



CORONAROGRAPHIE

19/08/2022

ASSEBANE MOHAMED, 88 ans

- **Correspondant:** Dr AQLI
- **Indications:** Dysfonction VG
- **Facteurs de risque:** DT2, HTA, DYSLIPIDEMIE AGE ET SEXE MASCULIN, TABAGISME ANCIEN.
- **Présentation clinique:** Dyspnée
- **Degré d'urgence:** Programmé - Hospitalisé. /
- **Contraste :** VISIPAQUE, 50ml.
- **Salle :** GE Innova IGS, 330

VOIE D'ABORD

Primaire: Artère radiale droite - 5French - Succès voie d'abord - Succès fermeture avec compressif.

MATERIEL UTILISE

- GUIDE J 180.
- SONDE DIAG 5F JR4 100cm (Terumo).
- IMPULSE 5F FL4 100cm (Boston Scientific).
- DESILET RADIAL 5 F (Terumo).

LISTE DES MEDICAMENTS

HEPARINE IA : 25 MG IA
RISORDAN IC : 1 MG IC

HEMODYNAMIQUE

Fréquence cardiaque: 81 /min.
Aorte ascendante (s/d-m) mmHg: 194/92 -...



CORONAROGRAPHIE

Dominance : Droite

Réseau coronaire gauche :

Tronc commun: Le tronc commun est court de calibre moyen, siège d'une lésion non significative de < 50% au niveau de sa partie distale prenant l'origine de l'IVA et de la Cx (Médina 1-1-1).

IVA: Est très athéromateuse infiltrée et calcifiée, donne naissance à une belle branche diagonale qui se bifurque rapidement en deux rameaux. L'IVA est siège d'une lésion serrée de 50-70% au niveau de son segment proximal, le calibre à ce niveau est de 3mm, le flux est TIMI 3. Lésion subocclusive très longue de 99% à partir de son segment moyen, le calibre à ce niveau est de 3mm, le flux est TIMI 2. Le lit d'aval est très grele. Occlusion chronique de l'IVA distale, le calibre à ce niveau est < 2mm le flux est TIMI 0 il existe une reprise par le réseau controlatéral (Rentrop 2). La branche diagonale est siège d'une lésion intermédiaire de 50% au niveau de sa partie moyenne, le calibre à ce niveau est de 2,5mm le flux est TIMI 3.

Circonflexe: est très athéromateuse infiltrée donne trois branches marginales dont la première est grele. Lésion non significative de <50% au niveau de l'ostium de la Circonflexe, le calibre à ce niveau est de 3mm le flux est TIMI 3. Lésion très serrée de 70-90% au niveau du segment moyen de la Circonflexe, le calibre à ce niveau est de 2.5mm, le flux est TIMI 3. Lésion serrée de 50-70% au niveau de l'ostium de la 2ème marginale. Le calibre à ce niveau est de 2,5mm le flux est TIMI 3. Lésion intermédiaire de 50% au niveau du segment moyen de la 2ème marginale le calibre à ce niveau est de 2,5mm le flux est TIMI 3. Occlusion chronique de l'ostium de la 3ème marginale le calibre à ce niveau est < 2mm le flux est TIMI 0, il existe une reprise par le réseau homo et controlatéral (Rentrop 1).

Réseau coronaire droit :

L'artère coronaire droite est dominante très athéromateuse infiltrée et finement calcifiée de calibre moyen. Cette artère est le siège d'une lésion serrée longue de 50-70% au niveau de son segment proximo-moyen le calibre à ce niveau est de 3mm, le flux est TIMI 3. Lésion serrée longue de 50-70% au niveau de son segment distal prenant la croix, le calibre à son niveau est de 2,5mm, le flux est TIMI 3. Le lit d'aval est pathologique. L'IVP est grêle.

CONCLUSION

Lésions tritronculaires sévères :

- Sténose non significative du TCG distal prenant la naissance de l'IVA et de la Cx.
- Sténose serrée de l'IVA Proximale. Sténose subocclusive très longue de l'IVA moyenne. Le lit d'aval est très grêle occlusion de l'IVA distale reprise par le réseau controlatéral (Rentrop 2). Sténose intermédiaire de la partie moyenne de la belle branche diagonale.
- Sténose non significative de l'ostium de la Cx. Sténose très serrée au niveau de la Cx moyenne. Sténose serrée de l'ostium de la 2ème marginale. Sténose intermédiaire de la partie moyenne de la 2ème marginale. Occlusion chronique de l'ostium de la 3ème marginale reprise partielle par le réseau homo et controlatéral (Rentrop 1).
- Sténose serrée de la CD proximo-moyenne. Sténose serrée longue de la CD distale prenant la croix.

Traitement proposé :

→ DISCUSSION MEDICO-CHIRURGICALE

HÔPITAL PRIVÉ AGADIR
CENTRE DE CARDIOLOGIE

Av. Ouarzazat, Op. Essaada
Cité Mohammadi Agadir
Tél : 0528 23 23 66 - Fax: 0528 20 18 19
email: hopitalprivedagadir@gmail.com

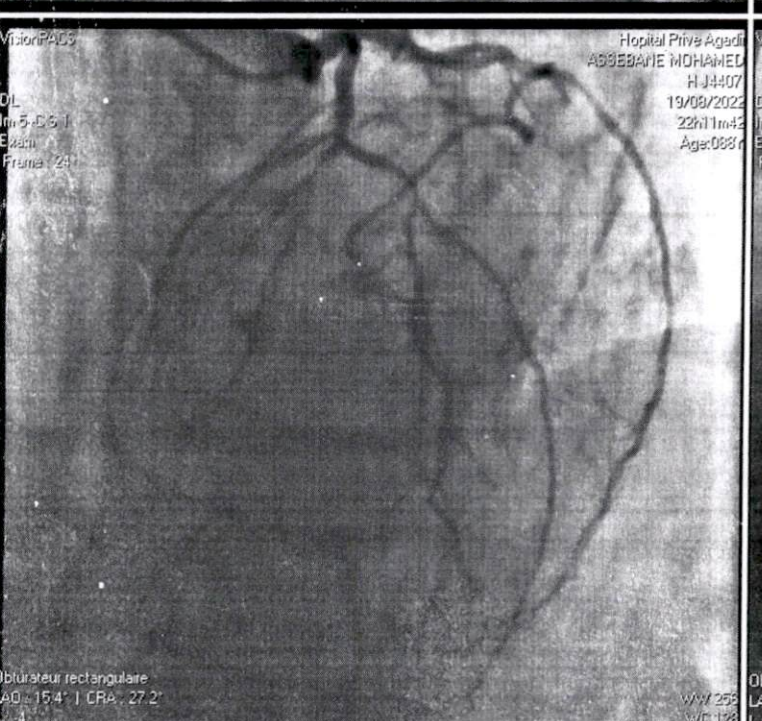
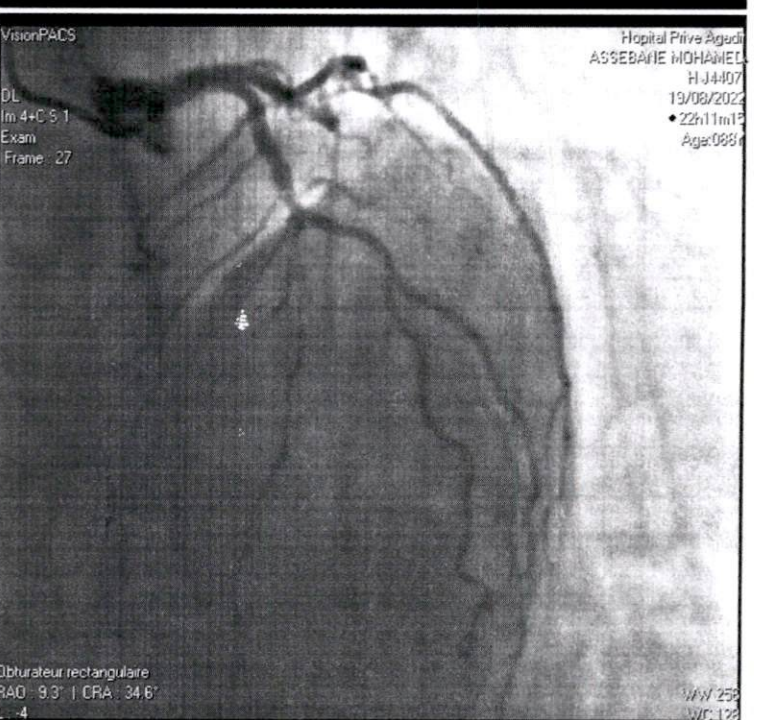
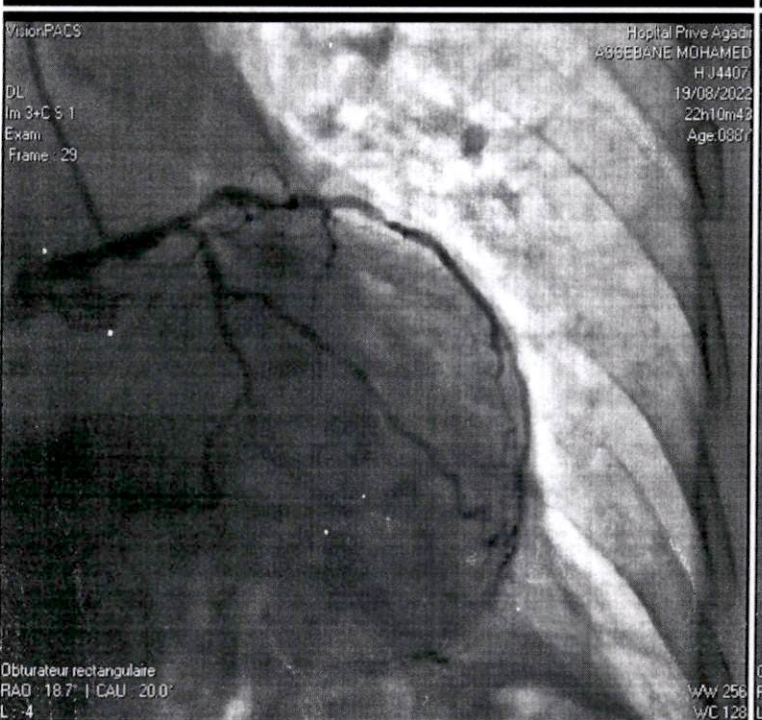
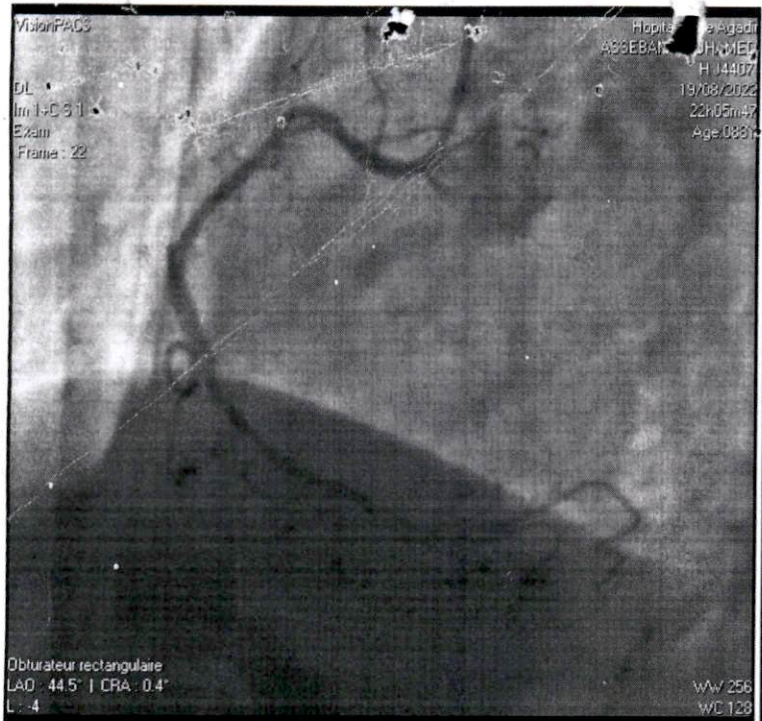



HÔPITAL PRIVÉ AGADIR



TÉLÉPHONE :
+212(0) 5.28.23.23.66
+212(0) 7.01.10.12.22
+212(0) 5.28.20.18.18

HOPITALPRIVEDAGADIR@GMAIL.COM

Date 19/08/2022

Nom et Prénom : ASSEBANE MOHAMMED

Intervention : CORONAROGRAPHIE

- Introducteur	RADIAL 5F terumo
- Guide starter 0.035	Lake Region Medical GTIN 08714729743040 Starter™ Guidewire REF M001491180 0.035in x 150cm LOT 6839327  (01)08714729743040(17)250331(10)6839327 GSI
Sonde diagnostic	JR 4 TERUMO
Sonde diagnostic	Boston Scientific Impulse™ FL4 5F (1.70mm) GTIN 08714729344834 REF H74916391221 LOT 60321027 



HÔPITAL PRIVÉ D'AGADIR

TÉLÉPHONE.

+212(0) 5.28.23.23.66

+ 212 (0) 7.01.10.12.22

+212(0) 5.28.20.18.18

HOPITALPRIVEDAGADIR@GMAIL.COM

LE 17/08/2022

PATIENT : ASSEBANE MOHAMED

FAIRE SVP :

❖ ECHO-COEUR

Hôpital Privé d'Agadir
Av. Ouarzazat - Opération Essaada Cité Mohammadi - Agadir
Tél: 0528 23 23 66 Fax 0528 20 18 19
Site: 001333657000061 INPE 040063334

Dr. LARBI D. EL...
HÔPITAL PRIVÉ D'AGADIR
Animation Assesane SVP Urgence:
Cité Mohammadi - AGADIR
Tél: 05 28 23 23 66 / INPE: 00167057500057



HÔPITAL PRIVÉ D'AGADIR - AVENUE OUARZAZAT, OPÉRATION ESSAADA CITÉ MOHAMMADI - AGADIR

TÉL. : +212(0) 5.28.23.23.66 / +212(0) 7.01.10.12.22 / +212(0) 5.28.20.18.18 - fax: +212(0) 5.28.20.18.19

EMAIL : hopitalprivedagadir@gmail.com



HÔPITAL PRIVÉ D'AGADIR

TÉLÉPHONE:

+212(0) 5.28.23.23.66
+ 212 (0) 7.01.10.12.22
+212(0) 5.28.20.18.18

HOPITALPRIVEDAGADIR@GMAIL.COM

LE 18/08/2022

PATIENT : ASSEBANE MOHAMED

FAIRE SVP :

❖ ANGIO-TAM THORACIQUE

Dr Lahyati Bramini
Hôpital Privé d'Agadir
Service d'Anesthésie Urgences
Cité Mohammadi - Agadir
Tél: 05 28 23 23 66 / Fax: 05 28 20 18 19
Hôpital Privé d'Agadir
Av. Ouarzazat - Opération Essaada
Cité Mohammadi - Agadir
Tél: 05 28 23 23 66 / Fax: 05 28 20 18 19
INPE 040061

HÔPITAL PRIVÉ D'AGADIR - AVENUE OUARZAZAT, OPÉRATION ESSAADA CITÉ MOHAMMADI - AGADIR

TÉL. : +212(0) 5.28.23.23.66 / +212(0) 7.01.10.12.22 / +212(0) 5.28.20.18.18 - fax : +212(0) 5.28.20.18.19

EMAIL : hospitalprivedagadir@gmail.com



HÔPITAL PRIVÉ AGADIR

TÉLÉPHONE :

+212(0) 5.28.23.23.66

+212(0) 7.01.10.12.22

+212(0) 5.28.20.18.18

HOPITALPRIVEDAGADIR@GMAIL.COM

ASSEBANE Mohamed

Agadir le 18-08-2022

ANGIO-TDM THORACIQUE :

TECHNIQUE :

Acquisition hélicoïdale de 1,25mm d'épaisseur sans et avec injection automatique de produit de contraste, et reconstruction axiale et coronale.

RESULTATS :

Le tronc de l'artère pulmonaire et ses branches droite et gauche ainsi que leur branches de bifurcation sont libres, perméables et de calibre normal.

Pleurésie bilatérale, de faible abondance à droite responsable d'un discret collapsus passif postéro-basal en regard, et lame de pleurésie à gauche.

Absence d'adénopathie médiastinale, hilare ou axillaire de taille significative.

Quelques zones en verre dépoli au LSD et infiltrats interstitiels en sous pleural postéro-basal gauche, sans spécificité.

AU TOTAL :

Absence de thrombose artérielle pulmonaire.

Pleurésie droite de faible abondance et lame de pleurésie à gauche.

Zones en verre dépoli au LSD non spécifiques.

Dr BENNIS

Le 12/08/2012

Compte rendu ECG

N° Asseban Mohamed

- Vc peu dilaté, en hypertrophie, en dysfonction globale $FEVG = 30\%$
- Cavité totale fermée, encastrée.
- Occlusion (SOA = 26 mm) libre d'écoulement.
- VA normale, paroi à un tiers modérée, no sténose.
- VAO à 3 corps, paroi fine, no sténose.
- VD en dilatation, diastole finie systolique insuffisante.
- IT mince et V LAES à $40 + 15 = 55$ mmHg.
- Rame b'apexant en V fond du VD.
- VCS dilaté à 26 mm, en hypertrophie.

au total

- Cardiopathie ischémique, $FEVG = 30\%$
- LAVG élevées.
- IT à 55 mmHg
- IT mince

Docteur AQLI EL MEHDI
Cardiologue

Imm. AMANAR Bd. Med V - INZEGMA
Tél. 05 28 33 44 47 / 06 75 16 90 20



HÔPITAL PRIVÉ D'AGADIR

TÉLÉPHONE

+212(0) 5.28.23.23.66
+ 212 (0) 7.01.10.12.22
+212(0) 5.28.20.18.18

HOPITALPRIVEDAGADIR@GMAIL.COM

DEMANDE D'EXAMENS

Date : 19/08/2022

Chambre N° :

Examen demandé par Dr : Lahyat

Service :

Patient : ASSEBANE MOHAMMED

Date de naissance :

- ☐ Glycémie
- ☐ Urée
- ☐ Créatinine
- ☐ Acide urique
- ☐ Bilirubines (total, direct, indirect)
- ☐ Cholestérol
- ☐ Triglycérides
- ☐ Ionogramme (NA-K-CL-Pt-CA-RA)
- ☐ CRP
- ☐ Procalcitonine

- ☐ NFS
- ☐ VS
- ☐ Plaquettes
- ☐ Groupage

- ☐ TP
- ☐ TCK
- ☐ Fibrinogène

- ☐ WR - Latex
- ☐ ASLO

- ☐ TGO - TGP
- ☐ Phosphatases alcalines
- ☐ GGT
- ☐ Amylase
- ☐ Lipasémie
- ☐ CPK
- ☐ LDH
- ☐ T3 - T4 TSH (us)
- ☐ PSA
- ☐ HIV

- ☐ ECBU
- ☐ HEMOCULTURE
- ☐ LIQ DE SEROSITE : (CYT - CHIM-BAC)
- ☐ TROPONINE
- ☐ AUTRES ANALYSES :

HÔPITAL PRIVÉ D'AGADIR
Anesthésie Urgence
Nador Cité Hay Mohammadi - AGADIR
Tél : +212(0) 5.28.23.23.66 / +212(0) 7.01.10.12.22 / +212(0) 5.28.20.18.18 - fax : +212(0) 5.28.20.18.19

Hôpital Privé d'Agadir
Opération Essad
Cité Mohammadi - Agadir
Tél : +212(0) 5.28.23.23.66 / +212(0) 7.01.10.12.22 / +212(0) 5.28.20.18.18 - fax : +212(0) 5.28.20.18.19

HÔPITAL PRIVÉ AGADIR - AVENUE OUARZAZAT, OPÉRATION ESSADA CITÉ MOHAMMADI - AGADIR

TÉL. : +212(0) 5.28.23.23.66 / +212(0) 7.01.10.12.22 / +212(0) 5.28.20.18.18 - fax : +212(0) 5.28.20.18.19

EMAIL : hospitalprivedagadir@gmail.com

مختبر التحليلات الطبية ريفقون LABORATOIRE D'ANALYSES MEDICALES RIFKOUN

Dr. RIFKOUN Abdelmjid
Pharmacien Biologiste

Diplôme de la faculté de médecine et
pharmacie de Marrakech
Ancien attaché et attaché des hôpitaux
des cliniques du sud de la France
Spécialité en : Bactériologie, Biochimie, Immunologie, Parasitologie,
Cytopathologie, Virologie, Immunologie et Toxicologie



الدكتور ريفقون عبد المجيد
صيدلي إحصائي

دريج حاصلا لدرجة الطب والصيدلة من جامعة
مراكش، التحق سابقا بمؤسسات طبية في جنوب فرنسا
أخص في : البكتيريا، الفيروسات، الطفيليات، المناعة
السريرية، الكيمياء التحليلية، علم الأدوية

Dossier N° : 22HFEB

Prélèvement reçu à 09:33

. HOPITAL PRIVE AGADIR

App N°17-Im 30 Groupe islan cité mohamadi

AGADIR

Du : 19/08/22 - Edité le : 24/10/23

Monsieur ASSEBANE MOHAMED

DDN : 01 01 1933

Page : 1/1

22HFEB

506976

0



Compte Rendu d'Analyses

HEMATOLOGIE

NUMERATION FORMULE SANGUINE

Technique : Sysmex XN 1000®/XT-2000i®

Normales Antériorité
(Homme Adulte)

17/08/22

NUMERATION GLOBULAIRE

GLOBULES BLANCS	:	9 890	/mm ³	4000 - 11000	17340
GLOBULES ROUGES	:	5,05	10 ⁶ /mm ³	4,28 - 6	5,08
HEMOGLOBINE	:	14,60	g/100 ml	13 - 18	14,90
HEMATOCRITE	:	43,80	%	39 - 53	43,90
- VGM	:	86,70	μ ³	80 - 98	86,40
- TGMH	:	28,90	pg	26 - 34	29,33
- CCMH	:	33,33	%	31 - 36,5	33,94

FORMULE LEUCOCYTAIRE

POLYNUCLEAIRES NEUTROPHILES	:	69,1	%	6 834	/mm ³	1700 - 7700 /mm ³	92,9
POLYNUCLEAIRES EOSINOPHILES	:	1,0	%	99	/mm ³	20 - 630 /mm ³	0,5
POLYNUCLEAIRES BASOPHILES	:	0,5	%	49	/mm ³	< 110 /mm ³	0,2
LYMPHOCYTES	:	18,6	%	1 840	/mm ³	1000 - 4000 /mm ³	2,4
MONOCYTES	:	10,8	%	1 068	/mm ³	180 - 1000 /mm ³	4,0

NUMERATION DES PLAQUETTES

PLAQUETTES	:	190 000	/mm ³	150000 - 400000	257000
------------	---	---------	------------------	-----------------	--------

BIOCHIMIE

Normales Antériorité
135 - 145 135

SODIUM (Na⁺) : 135 mEq/l

POTASSIUM (K⁺) : 3,10 * mEq/l

3,5 - 5 4,60

CREATININE SANGUINE : 11,0 mg/l
Enzymatique (YZ) Creatinase Soit : 97 μmol/l

6 - 14 9,0
53 - 124 80

PROTEINE C REACTIVE (CRP) : 9 * mg/l
Immunoturbidimétrie (HZ)
(Cobas 6000 Roche)

< 6 <6

LABORATOIRE D'ANALYSE MEDICALE
RIFKOUN
Dr. Abdelmjid RIFKOUN
20, Rue Tarahouk (Q.I.) AGADIF
Tél: 05 28 84 49 94/05 29 94 48 85



Le Système de Management Qualité du
laboratoire d'analyses médicales RIFKOUN est certifié de type



مختبر التحليلات الطبية ريفقون

LABORATOIRE D'ANALYSES MEDICALES RIFKOUN

Dr. RIFKOUN Abdelmjid
Pharmacien Biologiste

Diplôme de la faculté de médecine et
pharmacie de Marseille
Ancien interne et attaché des hôpitaux et
des cliniques du sud de la France
Spécialités : Biochimie, Biochimie, Immunologie, Parasitologie,
Myiologie, Médecine, Pathologie et Toxicologie



الدكتور ريفقون عبد المجيد
صيدلي إحصائي

أصبح خاضعاً للرقابة من قبل
الهيئة الوطنية للمهنيين
الطبيين والصيدليين
المختصة بالتحليلات الطبية

Dossier N° : 22HFEB

Prélèvement reçu à 09:33

. HOPITAL PRIVE AGADIR

App N°17-Im 30 Groupe islan cité mohamadi

AGADIR

Du : 19/08/22 - Edité le : 24/10/23

Monsieur ASSEBANE MOHAMED

DDN : 01 01 1933



506976
0

Page : 1/1

22HFEB

Compte Rendu d'Analyses

HEMATOLOGIE

NUMERATION FORMULE SANGUINE

Technique : Sysmex XN 1000®/XT-2000®

Normales
(Homme Adulte)

17/08/22

NUMERATION GLOBULAIRE

GLOBULES BLANCS	:	9 890	/mm ³	4000 - 11000	17340
GLOBULES ROUGES	:	5,05	10 ⁶ /mm ³	4,28 - 6	5,08
HEMOGLOBINE	:	14,60	g/100 ml	13 - 18	14,90
HEMATOCRITE	:	43,80	%	39 - 53	43,90
- VGM	:	86,70	μ ³	80 - 98	86,40
- TGMH	:	28,90	pg	26 - 34	29,33
- CCMH	:	33,33	%	31 - 36,5	33,94

FORMULE LEUCOCYTAIRE

POLYNUCLEAIRES NEUTROPHILES	:	69,1	%	6 834	/mm ³	1700 - 7700 /mm ³	92,9
POLYNUCLEAIRES EOSINOPHILES	:	1,0	%	99	/mm ³	20 - 630 /mm ³	0,5
POLYNUCLEAIRES BASOPHILES	:	0,5	%	49	/mm ³	< 110 /mm ³	0,2
LYMPHOCYTES	:	18,6	%	1 840	/mm ³	1000 - 4000 /mm ³	2,4
MONOCYTES	:	10,8	* %	1 068	/mm ³	180 - 1000 /mm ³	4,0

NUMERATION DES PLAQUETTES

PLAQUETTES	:	190 000	/mm ³	150000 - 400000	257000
------------	---	---------	------------------	-----------------	--------

BIOCHIMIE

Normales
Antériorité

SODIUM (Na ⁺)	:	135	mEq/l	135 - 145	135
POTASSIUM (K ⁺)	:	3,10	* mEq/l	3,5 - 5	4,60
CREATININE SANGUINE	:	11,0	mg/l	6 - 14	9,0
Enzymatique (YZ) Creatinase	Soit :	97	μmol/l	53 - 124	80
(Cobas 6000 Roche)					
PROTEINE C REACTIVE (CRP)	:	9	* mg/l	< 6	< 6
Immunoturbidimétrie (HZ)					
(Cobas 6000 Roche)					

LABORATOIRE D'ANALYSE MEDICALE
RIFKOUN
Dr. Abdelmjid RIFKOUN
20, Rue Taraboulou (Q.I.) AGADIR
Tél: 05 29 84 49 94 05 29 94 48 85



Le Système de Management Qualité du
laboratoire d'analyses médicales RIFKOUN est désormais certifié



مختبر التحليلات الطبية ريفقون

LABORATOIRE D'ANALYSES MEDICALES RIFKOUN

Dr. RIFKOUN Abdelmjid
Pharmacien Biologiste

Diplôme de la faculté de médecine et
pharmacie de Marrakech
Ancien interne en analyse des hôpitaux et
des cliniques du sud de la France
Spécialités : Biochimie, Biochimie clinique, Biologie moléculaire,
Microbiologie, Virologie, Immunologie et Toxicologie



الدكتور ريفقون عبد المجيد
صيدلي إحصائي

خرج حاصلا لدرجة الطب والصيدلة من جامعة
مراكش. التحق سابقا بمسلكات الطب في جنوب فرنسا
اصطفاه في علم الدم والكيمياء التحليلية
للتخصص في الفيزياء والكيمياء والمادة

Dossier N° : 22HF54

Prélèvement reçu à 13:06

. HOPITAL PRIVE AGADIR

App N°17-Im 30 Groupe islan cité mohamadi

AGADIR

Du : 18/08/22 - Edité le : 24/10/23

Monsieur ASSEBANE MOHAMED

DDN : 01 01 1933

506976
0

Page : 1/1

22HF54

Compte Rendu d'Analyses

BIOCHIMIE

FERRITINE
(Technique ECL / COBAS 6000)

: 62,00 ng/ml

Normales
30 - 400

Antériorité

TROPONINE Ic HS
Electrochimiluminescence (ED)
(Cobas 6000 Roche)

: 0,508 * µg/l

< 0,01

17/08/22
0,072

INTERPRETATION:

Valeurs seuil :

Il est recommandé pour différencier les événements cardiaques aigus
des maladies cardiaques chroniques de détecter une augmentation
et une diminution temporaires des concentrations en TROP I.

LABORATOIRE D'ANALYSE MEDICAL
RIFKOUN
Dr. Abdelmjid RIFKOUN
20, Rue Tarahouk (Q.I.) AGADIF
Tél: 05 28 84 48 84 / 05 28 84 48 85



Le Système de Management Qualité du
laboratoire d'analyses médicales RIFKOUN est désormais certifié



مختبر التحليلات الطبية ريفقون

LABORATOIRE D'ANALYSES MEDICALES RIFKOUN

Dr. RIFKOUN Abdelmjid
Pharmacien Biologiste

Diplôme de la faculté de médecine et
pharmacie de Marrakech
Ancien interne et attaché des hôpitaux et
des cliniques du sud de la France
Spécialité en Biochimie, Biologie, Immunologie, Parasitologie
Microbiologie, Virologie, Immunologie et Toxicologie



الدكتور ريفقون عبد المجيد
صيدلي إحصائي

دريج حاسم الطب والصيدلة بمراسلة
معي. المعنى بصفة مستقلة في جنوب فرنسا
احصائي في علم الدم، الكيمياء الإحصائية
التحليلات السريرية، الغشائيات والمخبرية

Dossier N° : 22HDBC

Prélèvement reçu à 09:59

. HOPITAL PRIVE AGADIR

App N°17-Im 30 Groupe islan cité mohamadi

AGADIR

Du : 17/08/22 - Edité le : 24/10/23

Monsieur ASSEBANE MOHAMED

DDN : 01 01 1933



506976

0

Page : 1/2

22HDBC

Compte Rendu d'Analyses

HEMATOLOGIE

NUMERATION FORMULE SANGUINE

Technique : Sysmex XN 1000® /XT-2000i®

NUMERATION GLOBULAIRE

GLOBULES BLANCS	:	17 340	*	/mm ³	4000 - 11000
GLOBULES ROUGES	:	5,08		10 ⁶ /mm ³	4,28 - 6
HEMOGLOBINE	:	14,90		g/100 ml	13 - 18
HEMATOCRITE	:	43,90		%	39 - 53
- VGM	:	86,40		μ ³	80 - 98
- TGMH	:	29,33		pg	26 - 34
- CCMH	:	33,94		%	31 - 36,5

FORMULE LEUCOCYTAIRE

POLYNUCLEAIRES NEUTROPHILES	:	92,9	*	%	16 109	/mm ³	1700 - 7700 /mm ³
POLYNUCLEAIRES EOSINOPHILES	:	0,5	*	%	87	/mm ³	20 - 630 /mm ³
POLYNUCLEAIRES BASOPHILES	:	0,2		%	35	/mm ³	< 110 /mm ³
LYMPHOCYTES	:	2,4	*	%	416	/mm ³	1000 - 4000 /mm ³
MONOCYTES	:	4,0		%	694	/mm ³	180 - 1000 /mm ³

NUMERATION DES PLAQUETTES

PLAQUETTES	:	257 000		/mm ³	150000 - 400000
------------	---	---------	--	------------------	-----------------

Neutrophilie associée à une lymphopénie (infection?).

VITESSE DE SEDIMENTATION

1 ère Heure	:	3	mm	Normales
				2 - 10

Technique ALIFAX : estimation de la VS permettant d'éviter l'influence des paramètres hématologiques et hémodynamiques du patient et corrélée à la technique de référence WESTERNGREN.

BIOCHIMIE

UREE SANGUINE	:	0,53	*	g/l	0,1 - 0,5
Urée UV (GM)	Soit :	8,80		mmol/l	1,7 - 8,3
(Cobas 6000 Roche)					

LABORATOIRE D'ANALYSE MEDICALE
RIFKOUN
Dr. Abdelmjid RIFKOUN
20, Rue Tarahoulous (Q.I.) AGADIF
Tél: 05.28.84.49 9405 29 94 48 85



Le Système de Management Qualité du
laboratoire d'analyses médicales RIFKOUN est désormais certifié



مختبر التحليلات الطبية ريفقون

LABORATOIRE D'ANALYSES MEDICALES RIFKOUN

Dr. RIFKOUN Abdelmjid
Pharmacien Biologiste

Diplôme de la Faculté de Médecine et
Pharmacie de Marrakech
Ancien interne et attaché des hôpitaux et
des cliniques du sud de la France
Spécialités: Biochimie, Biochimie, Immunologie, Immunologie,
Microbiologie, Virologie, Immunologie et Toxicologie



الدكتور ريفقون عبد المجيد
صيدلي إحصائي

أصبح حاصلا لقب دكتور في الطب
فسيولوجيا وصيدلة من جامعة
البحيرة في تونس بعد العمل في
مختبرات التحليلات الطبية والصحية

Dossier N° : 22HDBC

Prélèvement reçu à 09:59

. HOPITAL PRIVE AGADIR

App N°17-Im 30 Groupe islan cité mohamadi

AGADIR

Du : 17/08/22 - Edité le : 24/10/23

Monsieur ASSEBANE MOHAMED

DDN : 01 01 1933



506976
0

Page : 2/2

22HDBC

Compte Rendu d'Analyses

CREATININE SANGUINE	:	9,0	mg/l	6 - 14
Enzymatique (YZ) Creatinase	Soit :	80	μmol/l	53 - 124
(Cobas 6000 Roche)				
PROTEINE C REACTIVE (CRP)	:	<6	mg/l	< 6
Immunoturbidimétrie (HZ)				
(Cobas 6000 Roche)				
TROPONINE Ic HS	:	0,072 *	μg/l	< 0,01
Electrochimiluminescence (ED)				
(Cobas 6000 Roche)				

INTERPRETATION:

Valeurs seuil :

Il est recommandé pour différencier les événements cardiaques aigus
des maladies cardiaques chroniques de détecter une augmentation
et une diminution temporaires des concentrations en Trop Ic.

LABORATOIRE D'ANALYSE MEDICAL
RIFKOUN
Dr. Abdelmjid RIFKOUN
20, Rue Taraboulque (Q.I.) AGADIF
Tél: 05 28 84 48 89 / 05 28 84 48 89



Le Système de Management Qualité du
laboratoire d'analyses médicales **RIFKOUN** est désormais certifié



مختبر التحليلات الطبية ريفقون LABORATOIRE D'ANALYSES MEDICALES RIFKOUN

Dr. RIFKOUN Abdelmjid
Pharmacien Biologiste

Diplôme de la faculté de médecine et
pharmacie de Marseille
Ancien interne en attaché des hôpitaux et
des cliniques de la région de la France
Spécialités: Biochimie, Biochimie clinique, Immunologie,
Microbiologie, Parasitologie, Toxicologie



الدكتور ريفقون عبد المجيد
صيدلي إحصائي

خرج جامعة الطب والصيدلة بمرسيليا
أصبح أخصائي في علم الدم والكيمياء التحليلية
أصبح أخصائي في علم الدم والكيمياء التحليلية

Dossier N° : 22HFEB

Prélèvement reçu à 09:33

. HOPITAL PRIVE AGADIR

App N°17-Im 30 Groupe islan cité mohamadi

AGADIR

Du : 19/08/22 - Edité le : 24/10/23

Monsieur ASSEBANE MOHAMED

DDN : 01 01 1933

Page : 1/1

22HFEB

506976

0



Compte Rendu d'Analyses

HEMATOLOGIE

NUMERATION FORMULE SANGUINE

Technique : Sysmex XN 1000®/XT-2000i®

NUMERATION GLOBULAIRE

			Normales (Homme Adulte)	Antériorité 17/08/22
GLOBULES BLANCS	: 9 890	/mm ³	4000 - 11000	17340
GLOBULES ROUGES	: 5,05	10 ⁶ /mm ³	4,28 - 6	5,08
HEMOGLOBINE	: 14,60	g/100 ml	13 - 18	14,90
HEMATOCRITE	: 43,80	%	39 - 53	43,90
- VGM	: 86,70	μ ³	80 - 98	86,40
- TGMH	: 28,90	pg	26 - 34	29,33
- CCMH	: 33,33	%	31 - 36,5	33,94

FORMULE LEUCOCYTAIRE

POLYNUCLEAIRES NEUTROPHILES	: 69,1	%	6 834	/mm ³	1700 - 7700 /mm ³	92,9
POLYNUCLEAIRES EOSINOPHILES	: 1,0	%	99	/mm ³	20 - 630 /mm ³	0,5
POLYNUCLEAIRES BASOPHILES	: 0,5	%	49	/mm ³	< 110 /mm ³	0,2
LYMPHOCYTES	: 18,6	%	1 840	/mm ³	1000 - 4000 /mm ³	2,4
MONOCYTES	: 10,8 *	%	1 068	/mm ³	180 - 1000 /mm ³	4,0

NUMERATION DES PLAQUETTES

PLAQUETTES	: 190 000	/mm ³	150000 - 400000	257000
------------	-----------	------------------	-----------------	--------

BIOCHIMIE

			Normales	Antériorité
SODIUM (Na ⁺)	: 135	mEq/l	135 - 145	135
POTASSIUM (K ⁺)	: 3,10 *	mEq/l	3,5 - 5	4,60
CREATININE SANGUINE	: 11,0	mg/l	6 - 14	9,0
Enzymatique (YZ) Creatinase	Soit : 97	μmol/l	53 - 124	80
(Cobas 6000 Roche)				
PROTEINE C REACTIVE (CRP)	: 9 *	mg/l	< 6	< 6
Immunoturbidimétrie (HZ)				
(Cobas 6000 Roche)				

LABORATOIRE D'ANALYSE MEDICALE
RIFKOUN
Dr. Abdelmjid RIFKOUN
20, Rue Tarahoukue (Q.I.) AGADIR
Tél: 05.28.84.49 94/05.28.34.48 85



Le Système de Management Qualité du
laboratoire d'analyses médicales RIFKOUN est désormais certifié



ID 0

Art. No. 2.157.012

Name :
Gender :
Age :
Pacemaker : None

HR	: 100bpm	P/QRS/T axis	: 90/-70/85deg
P duration	: 165ms	RV5/SV1 amp.	: 0.71 / 0.00mV
PR int.	: 204ms	RV5+SV1 amp.	: 0.71mV
QRS duration	: 166ms	RV6/SV2 amp.	: 0.46 / 0.00mV
QT/QTc int	: 357/461ms		

Record time: 2022-08-17 13:56:25

Report confirmed by:

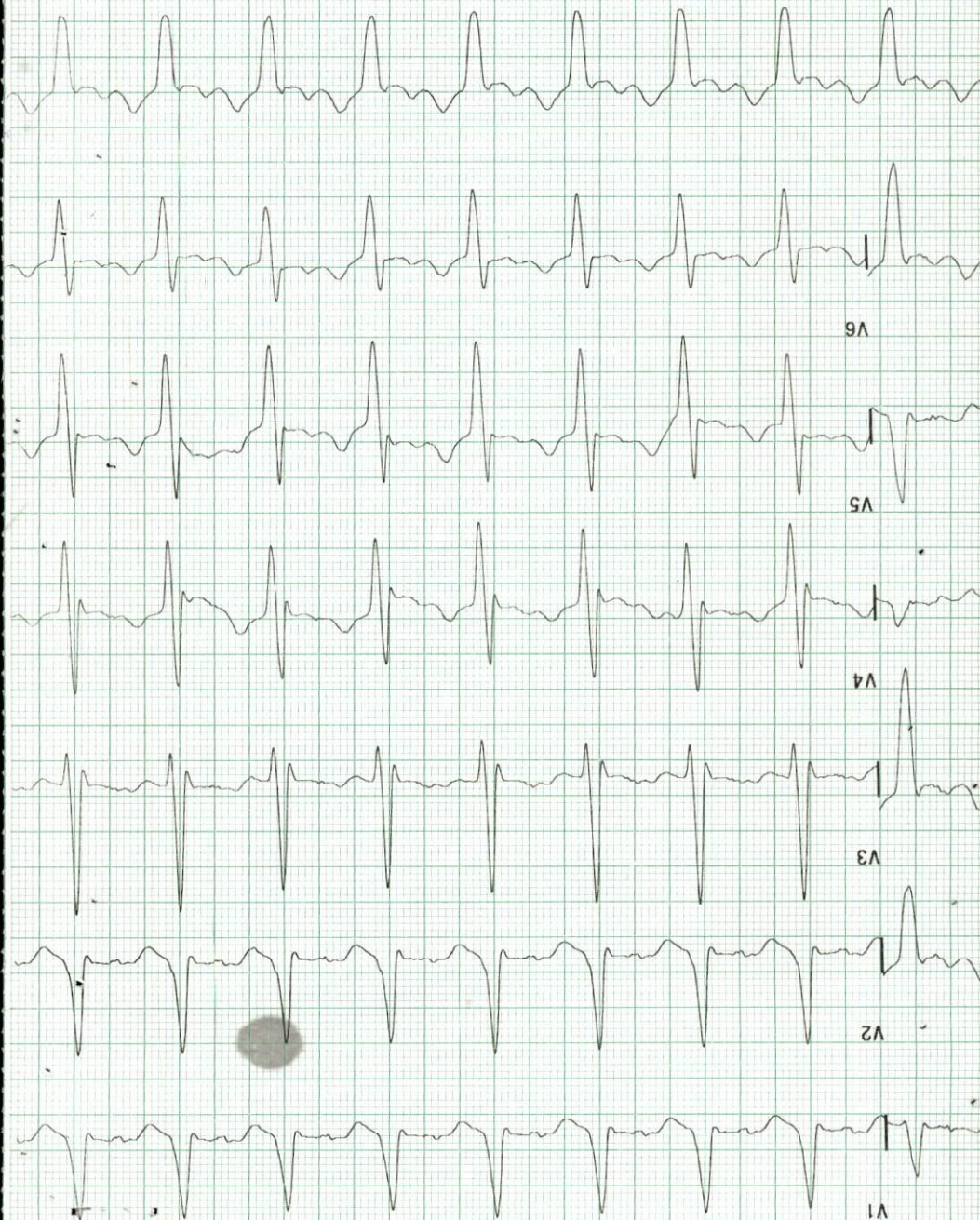

10mm/mV

25mm/s



aVF



aVL



aVR

1mV

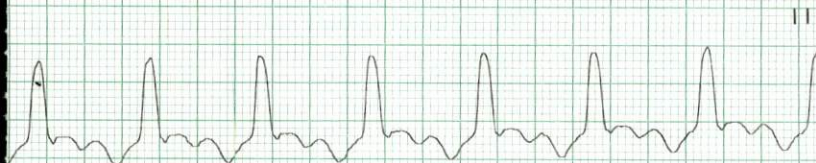

III



II

HOPITAL PRIVE AGADIR

AGADIR

BULLETIN D'ADMISSION ET DE SORTIE

Date d'entrée 17/08/2022 Heure 08:06

Nom et Prénom du patient Mr ASSEBANE MOHAMMED

Age ou Date Naissance 90 - 18/11/1933

N° Cin du patient ou du tuteur J4407

Adresse RES ITRI IMM 44 APPT 09 JET SAKANE BENSERGAO

Téléphone 06.60.40.55.06

Personne à appeler en cas d'urgence

Médecin traitant ABBASSI KADAOUI ADNANE

Durée prévue d'hospitalisation (jours) : 3
3.00

Motif d'hospitalisation CARDIOPATHIE

Affiliation à une couverture maladie OUI

Partie réservée aux admissions des patients affiliés à une couverture maladie

Nom et prénom de l'assuré

Lien de parenté

Organisme assureur MUPRAS

Mode de paiement PRISE EN CHARGE

Nom et prénom du signataire :

Signature

Partie à compléter à la sortie

Date Sortie 20/08/2022

Heure 15:33

Durée d'hospitalisation (jours) 3

Nom et prénom du signataire

Signature

HOPITAL PRIVE AGADIR

AGADIR

BILLET DE SORTIE

Nom du patient : ASSEBANE MOHAMMED		
Chambre : S.ECHO		
Médecin traitant	ABBASSI KADAOUI ADNANE	
Prise en charge	MUPRAS	
Date entrée	17/08/2022	
Date sortie	20/08/2022	15:33
Le caissier	L'infirmier	Le major

Billet de sortie établi par : SALWA 20/12/2022 13:17 22H170803

Hopital Privé d'Agadir
Av. Ouarzazate Operation Essadga
Cite Mohammadi Agadir
Tel 0528 23 23 66 Fax 0528 20 18 19
N° 001639657000061 INPE 0406

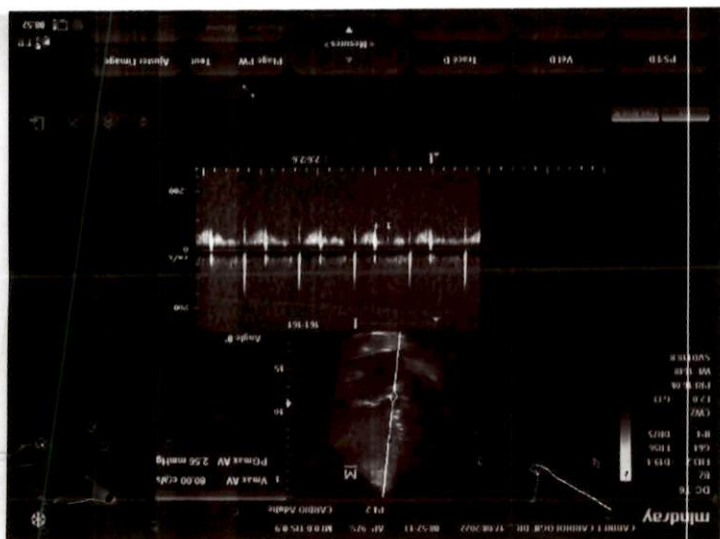
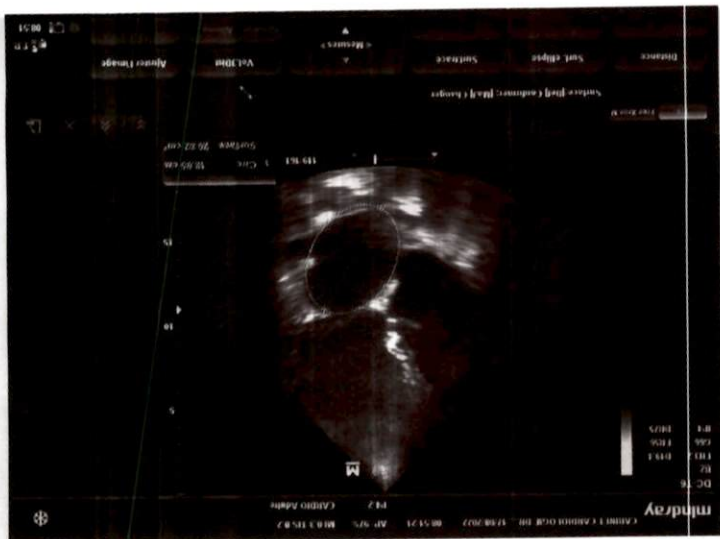



ATTESTATION

Nous soussignés, Société Générale Marocaine de Banques, Société anonyme à Directoire et Conseil de Surveillance SA, au capital de DHS 2 152 500 000,00 suivant décision d'agrément du Ministère des Finances n°2348-94 du 23/08/94 dont le Siège Social est au 55, Boulevard Abdelmoumen, Casablanca, Agence **AGADIR-KETTANI** représentée par :

- **EL MEJJATI FARAH**
- **AIT DAOUD MEHDI**

Attestons par la présente que la société **HOPITAL PRIVEE D'AGADIR, SARL** au siège social **APT 17 IMM 30 GP ISLANE HAY MOHAMMADI**, immatriculé au Registre de commerce sous le numéro **32879** et ayant un capital de **11300000.00 DH**, détient un compte à vue ouvert sur les livres de notre Agence sous le numéro :

022 010 0 00008 00 293380 34 25

La présente attestation est délivrée à l'intéressé pour servir et valoir ce que de droit et ne saurait en aucun cas engager la responsabilité de notre Etablissement.

Fait à Agadir ,le 02/08/2022

SOCIÉTÉ GÉNÉRALE
MAROC
BANQUES
(Signature)