

189487

Le 15 janvier 2024

LABORATOIRE ANFA LAB  
BD YACOUB EL MANSOUR, RUE ANNARJISS BEAUSEJOUR, CA  
CASABLANCA  
MAROC

**Objet :** PRISE EN CHARGE PARTIELLE  
**Identifiant adhérent :** 000946\_1952-07-01\_FATIMA  
**N/REF :** 20240150026358  
**Adhérent :** IGOUZOULENE FATIMA



Madame, Monsieur,

Nous vous informons que nous prenons en charge les frais de soins de FATIMA IGOUZOULENE.

Nous vous prions de noter que le restant à charge à régler directement par l'adhérent et que cette prise en charge est valable à concurrence de :

- Part Mutuelle : 2359.00 MAD
- Restant à charge adhérent : 0.00 MAD

Validité de prise en charge : du 15-01-2024 au 15-04-2024.

Pour le règlement de votre facture, nous vous prions de bien vouloir l'adresser jointe au double de la présente à la MUPRAS :

**Centre d'affaire Allal Benabdellah. 49, Angle Rue Allal Benabdellah et Rue Mohammed Fakir 6ème Etage. Casablanca.**

Nous vous remercions d'avance pour l'aide et l'assistance que vous apporterez à FATIMA IGOUZOULENE.

Veuillez agréer, Messieurs, l'assurance de nos sincères salutations.

Directeur MUPRAS

**CONDITIONS ET MODALITÉS :**

Le règlement des factures relatives aux prises en charge est soumis aux conditions suivantes :

- La facture doit être nominative et conforme aux informations indiquées sur la prise en charge.
- Toute facture doit être accompagnée :
  - ✓ D'une copie de la présente prise en charge,
  - ✓ Des notes d'honoraires des praticiens,
  - ✓ Du compte rendu et des justificatifs des actes pratiqués,
  - ✓ Du détail de la pharmacie, radiologie et biologie (sous pli fermé).
- Toute facture doit être obligatoirement signée par notre adhérent.
- Toute facture doit comporter l'IF, l'ICE et le RIB (24 chiffres) du prestataire.



# LABORATOIRE ANFA LAB D'ANALYSES MEDICALES

RDC-Espace des arts, Angle bd Yacoub El Mansour et rue Annarjis, Beauséjour, CASABLANCA  
Tél : 05 22 39 82 41/06 24 28 45 06- T.P: 34800898 I.F: 40246527 I.C.E: 000426563000094 I.N.P.E : 093063782

INPE : 

**FACTURE N° : 240100028**

CASABLANCA le 04-01-2024

**Mme IGOUZOULENE Fatima**

Récapitulatif des analyses		
CN	Analyse	Clé
9105	Forfait traitement échantillon sanguin	E30
	Chaînes légères libres sériques Kappa et Lambda	B1000
	IMMUNOFIXATION des Protéines Urinaires	E1200
0177	Protéine (dosage)	B30
0377	IgM totales	B150
0375	IgG totales	B150
0376	IgA totales	B150
0358	Immunofixation des protides ou Immunoelectrophorèse	B600

Total des B : 2080

TOTAL DOSSIER : 3600.00 DH

Arrêtée la présente facture à la somme de : trois mille six cents Dirhams .

مختبر التحليلات الطبية انفا لاب  
LABORATOIRE ANFA LAB  
Bd Yacoub El Mansour - rue Annarjis  
Beauséjour - Casablanca  
Tél : 0522 39 82 41

RIB : 230 780 33 942 628 500430055

**Dr Hajar**

Spécialiste en Mé.  
et Gériatrie

Lauréate de la faculté de  
de Casablanca et Rabat

Maladies auto immunes  
Maladies de système  
Rhumatismes (échographie)  
Gériatrie  
Check-up



**الدكتورة هجر رؤوفي**

أخصائية في الطب الباطني  
و طب المسنين

خريجة كليات الطب بالدار البيضاء و الرباط

الأمراض الباطنية  
أمراض المناعة الذاتية  
أمراض الروماتيزم (الفحص بالصدى)  
أمراض الشيخوخة  
الفحص العام

## ORDONNANCE

Casablanca, le: 4/1/20

Mme IGOUZOUNE KATIMA

→ présence d'hypertension sur EPP

→ SLP faire:

- dosage des cholestérols (LDL, HDL, TG, VLDL)
- investigation rénale et urinaire
- dosage IgG, IgM, IgA.

**LABORATOIRE ANFA LAB**  
Bd Yacoub El Mansour, rue Annarjiss  
Rassemblement - Casablanca  
Tél: 241 / 0624 284 506

**DR. RAOUFI HAJAR**  
Spécialiste en Mé. et Gériatrie  
Panorama Offices Imm. 13, 3ème étage Bureau N°15  
Sidi Maarouf - Casablanca  
Tél: 22 10 30 45

شارع أبو بكر القادري، مكاتب بانوراما، عمارة 13 الطابق 3 مكتب 15 ( بالمصعد ) سيدي معروف - الدار البيضاء  
Bd Abou Bakr El Kadiri, Panorama Offices, Imm 13, 3ème étage Bureau N°15, (avec ascenseur)  
Sidi Maarouf - Casablanca ☎ 05 22 10 30 45 - 06 94 49 82 85 ✉ raoufi.hajar@gmail.com



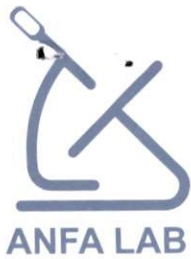

# مختبر التحليلات الطبية

## Laboratoire d'analyses médicales ANFA LAB

Dr. Hanae Imane MACHMACHI

Pharmacienne Biologiste

Diplômée de la Faculté de Paris XI

Ancienne interne et attachée aux Hôpitaux de Paris AP-HP

Date du prélèvement : 04-01-2024

Code patient : 231229004

Né(e) le : 01-01-1952 (72 ans)

Mme IGOUZOULENE Fatima

Dossier N° : 240104011

Prescripteur : Dr RAOUFI HAJAR



Duplicate.

### IMMUNOLOGIE – ALLERGOLOGIE

#### Chaînes légères libres sériques Kappa et Lambda

(Turbidimétrie / Diazyme)

Chaines légères libres Kappa	16.56 mg/L	(2.37–20.73)
Chaines légères libres Lambda	13.95 mg/L	(4.23–27.69)
Rapport Kappa/Lambda	1.19	(0.22–1.74)

(Si insuffisance rénale N : 0.37 à 3.10)

Le dosage des chaînes légères libres d'immunoglobulines doit impérativement être interprété en fonction du contexte clinico\_biotique; ce test se situe en complément de l'électrophorèse et de l'immunofixation des protéines sériques et/ou urinaires.

### BIOCHIMIE URINAIRE

(INDIKO PLUS Thermo SCIENTIFIC)

Diurèse des 24h	1 380.00 mL/24h	
Protéinurie (échantillon)	0.068 g/L	
(Rouge de Pyrogallol)		
Protéinurie des 24h	0.094 g/24h	(<0.150)

### BIOCHIMIE SANGUINE \_ PROTEINES SPECIFIQUES

Immunoglobulines A (IgA)	1.760 g/L	(0.845–4.990)
(Technique immuno-turbidimétrique)	176 mg/dl	(85–499)
Immunoglobulines G (IgG)	7.820 g/L	(6.103–16.160)
	782.00 mg/dl	(610.30–1 616.00)
Immunoglobulines M (IgM)	1.81 g/L	(0.22–2.40)
	181 mg/dl	(22–240)

LABORATOIRE ANFA LAB  
Bd Yacoub El Mansour, rue Annarjiss,  
Beauséjour - Casablanca  
Tél 0522 398 241 / 0624 284 506

Validé par : Dr MACHMACHI HANAË IMANE

Page 1 / 2

Prélèvement à domicile sur rendez-vous 0624 284 506 / 0694 40 23 25 - DEPISTAGE COVID-19

RDC, Espace des arts, Angle Bd Yacoub El Mansour et Rue Annarjiss, Beauséjour - Casablanca

+212 522 398 241 +212 624 284 506 anfalab.ma h.machmachi@anfalab.ma

240104011 – Mme Fatima IGOUZOULENE

### IMMUNOLOGIE

#### IMMUNOFIXATION DES PROTÉINES SÉRIQUES

(Prélèvement: Sérum) (Electrophorèse/ SEBIA)

Absence d'immunoglobuline monoclonale. Voir Image du Gel ci-joint

#### IMMUNOFIXATION des Protéines Urinaires

Protéinurie dans la limite des valeurs physiologiques, absence d'anomalie décelable (Absence d'IgG et absence de protéinurie de Bence Jonce). Identification d'une infime bande d'albumine. Voir Image du Gel ci-joint.

LABORATOIRE ANFA LAB  
Bd Yacoub El Mansour, rue Annarjiss  
Beauséjour - Casablanca  
Tél 0522 398 241 / 0624 284 506

Validé par : **Dr MACHMACHI HANAE IMANE**

Page 2 / 2

240104011 – Mme Fatima IGOUZOULENE

## Profiles Urinaires

Technique Hydrasys 2 Scan - Sebia

2

ELP Tub AB GAM DE K L K L

LABORATOIRE ANFA LAB  
El Mansour, rue Annarjiss  
Beauséjour - Casablanca  
Tel: 0522 398 241 / 0624 284 506

# مختبر التحليلات الطبية أنفالا ب Laboratoire d'analyses médicales ANFA LAB



Dr. Hanae Imane MACHMACHI

Pharmacienne Biologiste

Diplômée de la Faculté de Paris XI

Ancienne interne et attachée aux Hôpitaux de Paris AP-HP

240104011 – Mme Fatima IGOUZOULENE

## *Immunofixation / BenceJones*

Technique Hydrasys 2 Scan - Sebia

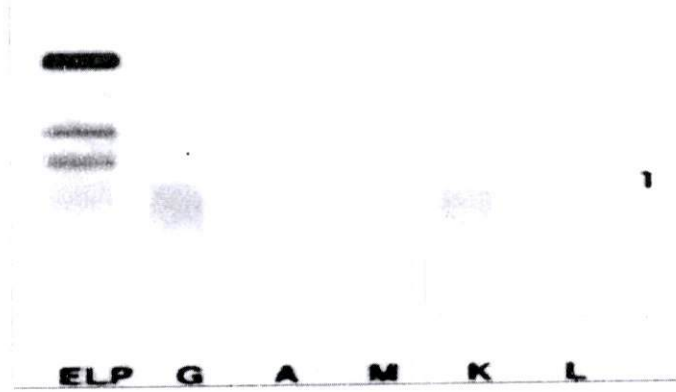

LABORATOIRE ANFA LAB  
Bd Yacoub El Mansour, rue Annarjiss  
Beausejour - Casablanca  
Tél 0522 398 241 / 0624 284 506

Prélèvement à domicile sur rendez-vous 0624 284 506 / 0694 40 23 25 - DEPISTAGE COVID-19

RDC, Espace des arts, Angle Bd Yacoub El Mansour et Rue Annarjiss, Beausejour - Casablanca

+212 522 398 241 +212 624 284 506 anfalab.ma h.machmachi@anfalab.ma





**Intitulé du compte :** MACHMACHI HANAE IMANE "ANFA LAB"

**Adresse de votre :** CASA Y.EL MANSOUR  
**agence** 248 BD Y.EL MANSOUR  
BEAUSEJOUR

**Code Swift :** CIHMAMC

Banque	Ville	Numéro de compte	Clé RIB
230	780	3394262225004300	55

RAOUFI

decine Interne

médecine

A large, stylized handwritten signature in blue ink, appearing to be "RAOUFI", is written over the bottom right portion of the document.