

**Laboratoire d'Analyses  
Médicales LABONIL**

Dr Houda BOUTAYEB KHAIR

Médecin Biologiste

Diplômée de la Faculté de Médecine de Casablanca



**مختبر النيل  
للتحليلات الطبية**

الدكتورة هدى بوطيب خير

طبيبة اختصاصية في التحليلات الطبية  
خريجة كلية الطب الدار البيضاء

Biochimie | Mycologie | Hormonologie | Bactériologie | Virologie | Oncologie | Parasitologie | Spermiologie | Hématologie | Immunologie | Biologie moléculaire

N° de Patente : 37976748

R.I.B. : 013 780 01149 000093 001 44 48

ICE : 000116293000076

Code INPE : 093061141



892795

**FACTURE MUPRAS N° : 240002583**

Casablanca le 30-01-2024

**Mr Abdelghani CHARIT**

Demande N° 2401300085

Date de l'examen : 30-01-2024

Analyses :

**Récapitulatif des analyses**

CN	Analyse	Val	Clefs
PSAMUPRAS	Prélèvement sang	E10	E
	Calpotectine	E660	E
B154	Ferritine	B250	B
B164	T S H ultra sensible	B250	B
B216	Numération Formule (Globules rouges/Blancs/plaquettes)	B80	B
B223	Vitesse de sédimentation	B30	B
B244	Cytologie	B20	B
B254	Parasitologie des selles (Examen direct + enrichissement)	B40	B
B254	Parasitologie des selles (Examen direct + enrichissement)	B40	B
B254	Parasitologie des selles (Examen direct + enrichissement)	B40	B
B255	Coproculture + identification:	B100	B
B257	Recherche de sang dans les selles par méthode Immunologique	B150	B
B370	C R P (Protéine C réactive)	B100	B
B549	Anticorps anti transglutaminase tissulaire -IgA- Si Prescription isolée	B200	B
	Helicobacter pylori - test respiratoire à l'Urée	E700	E

Total des B : 1300

Total des HN : 1370

TOTAL DOSSIER : 2394.10DH

Arrêtée la présente facture à la somme de : deux mille trois cent quatre-vingt-quatorze dirhams dix centimes



**LABONIL**  
Dr BOUTAYEB KHAIR HOUDA  
Médecin Biologiste  
400, Bd 6 Novembre 1975, RDC (à côté hammam el fenne) - CD, Ben M'Sik - Casablanca - Tél : 05 22 29 19 44 - 05 22 55 69 49/50 - Fax : 0808 32 28 98  
Tél : 05 22 29 19 44

Prélèvement à Domicile sur Rendez-vous

400, شارع 6 نوفمبر 1975, الطابق الأرضي (قرب حمام الفن)، ابن مسيك - الدار البيضاء - الهاتف : 05 22 29 19 44 - 05 22 55 69 49/50 - الفاكس : 0808 32 28 98  
400, Bd 6 Novembre 1975, RDC (à côté hammam el fenne) - CD, Ben M'Sik - Casablanca - Tél : 05 22 29 19 44 - 05 22 55 69 49/50 - Fax : 0808 32 28 98  
E-mail : labonilcasa@gmail.com - Patente N°: 37976748 - C.N.S.S N° : 4075968 - IF : 15256180 - ICE : 000116293000076

**Laboratoire d'Analyses  
Médicales LABONIL**

Dr Houda BOUTAYEB KHAIR

Médecin Biologiste

Diplômée de la Faculté de Médecine de Casablanca



**مختبر النيل  
للتحليلات الطبية**

الدكتورة هدى بوطيب خير

طبيبة اختصاصية في التحليلات الطبية

خريجة كلية الطب الدار البيضاء

Biochimie | Mycologie | Hormonologie | Bactériologie | Virologie | Oncologie | Parasitologie | Spermiologie | Hématologie | Immunologie | Biologie moléculaire

Signature de l'adhérant

**LABONIL**  
Dr BOUTAYEB KHAIR HOUDA  
Médecin Biologiste  
400, Bd 6 Novembre CD Casablanca  
Tél : 05 22 55 69 49/50  
05 22 29 19 44

Prélèvement à Domicile sur Rendez-vous

400, شارع 6 نوفمبر 1975, الطابق الأرضي ( قرب حمام الفن ), ابن مسيك - الدار البيضاء - الهاتف : 05 22 55 69 49/50 - الفاكس : 0808 32 28 98  
400, Bd 6 Novembre 1975, RDC (à côté hammam el fenne), CD, Ben M'Sik - Casablanca - Tél : 05 22 29 19 44 - 05 22 55 69 49/50 - Fax : 0808 32 28 98  
E-mail : labonilcasa@gmail.com - Patente N°: 37976748 - C.N.S.S N° : 4075968 - IF : 15256180 - ICE : 000116293000076

CASABLANCA, Le 31 janvier 2024

LB LABONIL  
438 ANG BD 6 NOVEMBRE ET BD REDA GUEDIRA BEN MSIK  
CASA, 20000  
MAROC

**Objet : PRISE EN CHARGE TOTALE**  
**Identifiant adhérent : 08163\_1967-07-15\_ABDELGHANI**  
**N/REF : 20240310026669**  
**Adhérent : CHARIT ABDELGHANI**

Madame, Monsieur,

Nous vous informons que nous prenons en charge les frais de soins de ABDELGHANI CHARIT.

Nous vous prions de noter que cette prise en charge est valable à concurrence du montant total de\* **2394.10 MAD**

Validité de prise en charge : du 31-01-2024 au 31-04-2024.

Pour le règlement de votre facture, nous vous prions de bien vouloir l'adresser jointe au double de la présente à la MUPRAS :

**Center d'affaire Allal Benabdellah. 49, Angle Rue Allal Benabdellah et Rue Mohammed Fakir 6ème Etage. Casablanca.**

Nous vous remercions d'avance pour l'aide et l'assistance que vous apporterez à ABDELGHANI CHARIT.

Veuillez agréer, Messieurs, l'assurance de nos sincères salutations.

Directeur MUPRAS

**CONDITIONS ET MODALITÉS :**

Le règlement des factures relatives aux prises en charge est soumis aux conditions suivantes :

- La facture doit être nominative et conforme aux informations indiquées sur la prise en charge.
- Toute facture doit être accompagnée :
  - ✓ D'une copie de la présente prise en charge,
  - ✓ Des notes d'honoraires des praticiens,
  - ✓ Du compte rendu et des justificatifs des actes pratiqués,
  - ✓ Du détail de la pharmacie, radiologie et biologie (sous pli fermé).
- Toute facture doit être obligatoirement signée par notre adhérent.
- **Toute facture doit comporter l'IF, l'ICE et le RIB (24 chiffres) du prestataire.**

\* Pour information, la part adhérent : **0.00 MAD**

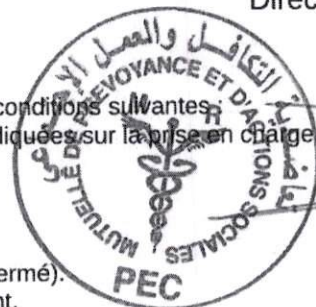



# Dr Mouria MANSOURI

Spécialiste des Maladies de l'appareil Digestif  
Foie, Estomac, Vésicule Biliaire, Intestins, Obésité  
Proctologie Médicale et Chirurgicale  
(Hémorroïdes, Fissures, Fistules Anales)  
Fibroscopie, Colonoscopie  
Echographie Abdominale

# الدكتورة منى منصوري

اختصاصية في أمراض الجهاز الهضمي  
الكبد، المعدة، المرارة، الأمعاء، السمنة  
أمراض وجراحة المخرج (البواسير)  
الفحص بالمنظار الداخلي  
الفحص بالصدى

Casablanca, le 30/01/2024 في الدار البيضاء، في

plus confidentiel

Mr Cheikh Abdelghani, âgé  
de 56 ans, me présente des symptômes  
de dyspnée et une douleur chronique  
mécanique au bilan échographique et  
de reflux gastro-œsophagien.

Dr. MANSOURI Mouna  
Hépatogastro-entérologue  
342, Bd. Panoramique, Ain Chock  
Tél : 05 22 52 28 92

# Dr Mouna MANSOURI

Spécialiste des Maladies de l'appareil Digestif  
Foie, Estomac, Vésicule Biliaire, Intestins, Obésité  
Proctologie Médicale et Chirurgicale  
(Hémorroïdes, Fissures, Fistules Anales)  
Fibroscopie, Colonoscopie  
Echographie Abdominale

# الدكتورة منى منصوري

اختصاصية في أمراض الجهاز الهضمي  
الكبد، المعدة، المرارة، الأمعاء، السمنة  
أمراض وجراحة المخرج (البواسير)  
الفحص بالمنظار الداخلي  
الفحص بالصدى

Casablanca, le 30 janvier 2024 في الدار البيضاء،

## MR. CHARIT ABDELGHANI

### Analyses :

NFS Plaquettes, VS  
CRP  
Ferritinémie  
TSH us  
Coproparasitologie des selles, 3 jours de suite  
test immunologique à la recherche de sang dans les selle  
Ac antitranglutaminase A  
test respiratoire à l'urée marquée ( HP)

Cal protectine fe cole

Dr. MANSOURI Mouna  
Hépto - Gastro - Entérologue  
342, Bd. Panoramique Ain Chock  
Tél : 05 22 52 28 92

Dr. MANSOURI Mouna  
Hépto - Gastro - Entérologue  
342, Bd. Panoramique Ain Chock  
Tél : 05 22 52 28 92

**LABONIL**  
Dr BOUTAYEB KHAIR HOUDA  
Médecin Biologiste  
400, Bd 6 Novembre CD Casablanca  
Tél : 05 22 55 69 49/50  
05 22 29 19 44

Laboratoire LABONIL

Mr CHARIT Abdelghani  
15-07-1967



A coller sur l'ordonnance

رقم 342، الطابق الأول، شارع المنظر العام، عين الشق، الدار البيضاء

N° 342, Boulevard Panoramique, Ain Chock, Casablanca

Tél. : 0522 52 28 92 . E-mail : mouna.mansouri77@gmail.com



Prélèvement du : 30-01-2024  
Code Patient : 1711210013  
Date de naissance : 15-07-1967 (56 ans)

Mr Abdelghani CHARIT

N° du dossier : 2401300085  
Médecin :

Résultats

Valeurs de référence

Antécédents

## HEMATOCYTOLOGIE

### HEMOGRAMME (SYSMEX XS 1000i)

"Les valeurs de référence sont en fonction de l'âge, du sexe, état physiologique du patient(e) et l'âge de grossesse"

22-09-2023

Hématies :	4.59	M/mm <sup>3</sup>	(4.30-5.76)	4.41
Hémoglobine :	14.4	g/dL	(13.5-17.2)	13.8
Hématocrite :	40.5	%	(39.5-50.5)	38.8
VGM :	88	fL	(80-99)	88
TCMH :	31	pg	(27-34)	31
CCMH :	35.6	g/dL	(28.0-36.0)	35.6
Leucocytes :	7 200	/mm <sup>3</sup>	(3 900-10 200)	6 500
Polynucléaires Neutrophiles :	53 %	Soit 3 816 /mm <sup>3</sup>	(2 000-7 500)	3380
Lymphocytes :	40 %	Soit 2 880 /mm <sup>3</sup>	(1 000-4 000)	2665
Monocytes :	5 %	Soit 360 /mm <sup>3</sup>	(-1 100)	325
Polynucléaires Eosinophiles :	2 %	Soit 144 /mm <sup>3</sup>	(0-600)	130
Polynucléaires Basophiles :	0 %	Soit 0 /mm <sup>3</sup>	(0-150)	0
Plaquettes :	224 000	/mm <sup>3</sup>	(150 000-450 000)	228 000

Commentaire :

Hémogramme normal.

### VITESSE DE SEDIMENTATION (Méthode de Westergreen)

22-09-2023

VS 1ère heure	8	mm	5
VS 2ème heure	17	mm	11

Valeur de référence VS 1ère heure: Homme (VS < âge/2), Femme [VS < (âge+10)/2]

LABONIL  
Dr BOUTAYEB KHAIR HOUDA  
Médecin Biologiste  
400, Bd 6 Novembre 1975, RDC (à côté hammam el fenne) , CD, Ben M'Sik - Casablanca - Tél : 05 22 29 19 44 - 05 22 55 69 49/50 - Fax : 0808 32 28 98  
Tél : 05 22 55 69 49/50  
05 22 29 19 44

Prélèvement à Domicile sur Rendez-vous



## BIOCHIMIE SANGUINE GÉNÉRALE ET SPÉCIALISÉE

### Protéine C-réactive (CRP)

(Immunoturbidimétrie Haute Sensibilité- Roche  
Diagnostic Cobas)

2.4 mg/L

(<5.0)

18-08-2021

1.8

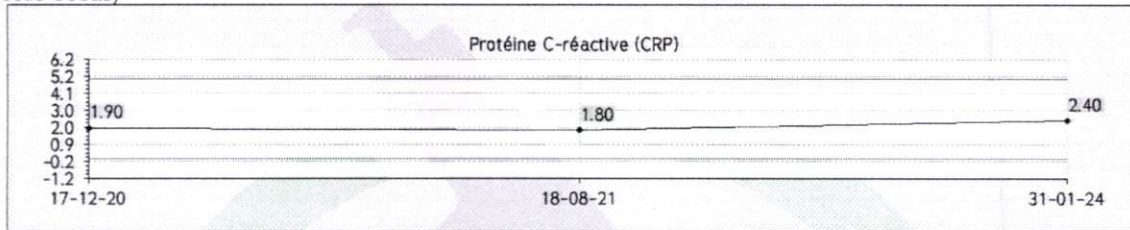

### Ferritine

(Technique Immunofluorescence ELFA Biomérieux)

65.4 ng/mL

29-10-2021

62.4

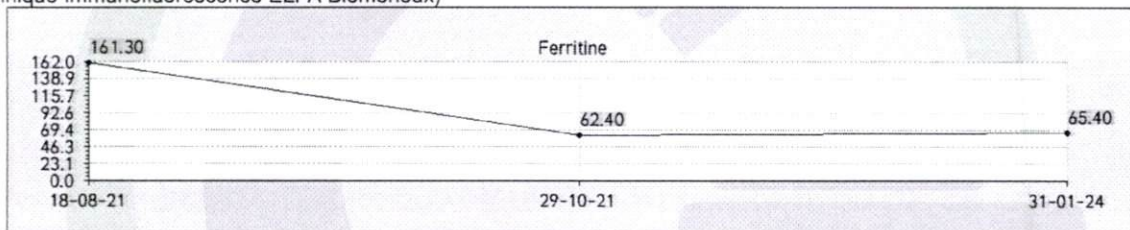

Age	Valeurs de référence
Homme Adulte	20-200 ng/ml
Femme avant ménopause	10-125 ng/ml
Femme après ménopause	20-200 ng/ml
Nouveau Né	50-400 ng/ml
Nourrisson <1 mois	90-600 ng/ml
Nourrisson 1 à 2 mois	140-400 ng/ml
Nourrisson 2 à 6 mois	40-220 ng/ml
Nourrisson >6 mois jusqu'à	15-80 ng/ml

La ferritinémie est augmentée lors du syndrome inflammatoire infectieux ou non, d'une surcharge en fer et lors de l'hémochromatose génétique

### Calprotectine Fécale

30 µg/g

(<50)

- Plage normale: <50 µg/g
- Valeurs légèrement élevées: 50 à 200 µg/g (Faible niveau inflammatoire du tractus digestif)
- Valeurs élevées: > 200 µg/g (Maladie organique active du tractus gastro-intestinal)

**LABONIL**  
Dr BOUTAYEB KHAIR HOUDA  
Médecin Biologiste  
400, Bd 6 Novembre CD Casablanca  
Tél : 05 22 55 69 49/50  
05 22 29 19 44

Mr CHARIT Abdelghani

Référence : 2401300085

Prélèvement du: 30-01-2024

Page 3/8

## HORMONOLOGIE

22-09-2023

### TSH Ultra-sensible

1.592 mUI/L

(0.250-5.600)

1.606

(Technique ECLIA - Roche Diagnostics Cobas)

- Hyperthyroïdie : TSH < à 0,15 mUI/L
- Hypothyroïdie : TSH > à 7,00 mUI/L
- Nouveau-né : TSH augmente à la 30 minute de vie (80 mUI/L) puis retour à la normale vers 2-5 jours.

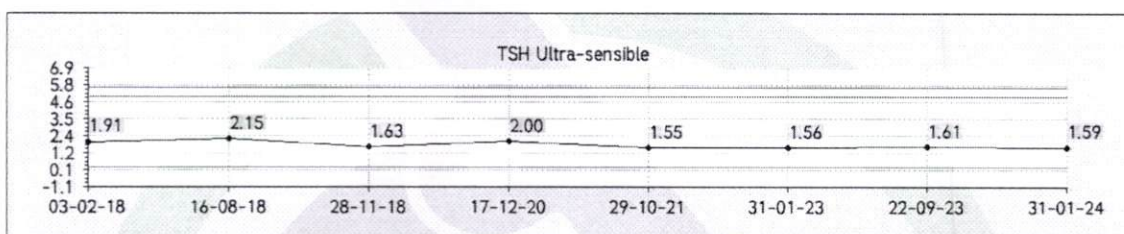

Age	Valeur de référence
0 à 1 mois	0,70 à 18,10 mUI/L
1 à 12 mois	1,12 à 8,21 mUI/L
1 à 5 ans	0,80 à 6,25 mUI/L
6 à 10 ans	0,80 à 5,40 mUI/L
11 à 14 ans	0,70 à 4,61 mUI/L
15 à 18 ans	0,50 à 4,33 mUI/L
> à 19 ans	0,25 à 5,00 mUI/L
Femme enceinte 1 <sup>er</sup> T	0,05 à 3,70 mUI/L
2 <sup>ème</sup> T	0,31 à 4,35 mUI/L
3 <sup>ème</sup> T	0,41 à 5,18 mUI/L

## AUTO-IMMUNITE

### Ac Anti Transglutaminase Ig A

Recherche négative

(Technique ELISA Euroimmun)

Titre :

6.00 RU/mL

(<20.00)

LABONIL  
Dr BOUTAYEB KHAIR HOUDA  
Médecin Biologiste  
400, Bd 6 Novembre CD Casablanca  
Tél : 05 22 55 69 49/50  
05 22 29 19 44

Prélèvement à Domicile sur Rendez-vous



## BACTERIOLOGIE

### Test respiratoire à l'Urée marquée au Carbone 13

Recherche de l'*Helicobacter pylori* par Technique spectrophotométrique

T30-T0

8.18 U/1000

(<4.00)

*Helicobacter Pylori* :

Résultat positif en faveur de la présence de  
*Helicobacter pylori*

## PARASITOLOGIE-MYCOLOGIE

### EXAMEN PARASITOLOGIQUE DES SELLES

(Concentration par les techniques de MIF et Baillenger, réactif RAL Copro-Color)

Recueil

Apportées au laboratoire

### Examen macroscopique :

Aspect

Pâteuses

Couleur

Brune

Glaire

Absence

### Examen cytologique :

Cellules épithéliales

Quelques

Leucocytes

Rares

Hématies

Absence

Cristaux de Charcot-Leyden

Absence

Mucus

Absence

Flore bactérienne

Équilibrée

**LABONIL**  
Dr BOUTAYEB KHAIR HOUDA  
Médecin Biologiste  
400, Bd 6 Novembre CD Casablanca  
Tél : 05 22 55 69 49/50  
05 22 29 19 44

## Examen parasitologique :

### Examen microscopique

Absence d'oeufs, de kystes ou de formes  
végétatives de parasites

### Après enrichissement

Absence d'oeufs, de kystes ou de formes  
végétatives de parasites

## EXAMEN PARASITOLOGIQUE DES SELLES II

(Concentration par les techniques de MIF et Baillenger, réactif RAL Copro-Color)

Date du recueil

01-02-2024

Recueil

Apportées au laboratoire

## Examen macroscopique :

Aspect

Pateuses

Couleur

Brune

Glaire

Absence

## Examen cytologique

Cellules épithéliales

Quelques

Leucocytes

Rares

Hématies

Absence

Cristaux de Charcot-Leyden

Absence

Mucus

Absence

Flore bactérienne

Équilibrée

**LABONIL**  
Dr. Houda Boutayeb Khair  
Médecin Biologiste  
400, Bd 6 Novembre 1975, RDC (à côté hammam el fenne)  
Tél : 05 22 55 69 49/50  
05 22 29 19 44

## Examen parasitologique

### Examen microscopique

Absence d'oeufs, de kystes ou de formes  
végétatives de parasites

### Après enrichissement

Absence d'oeufs, de kystes ou de formes  
végétatives de parasites

## EXAMEN PARASITOLOGIQUE DES SELLES III

(Concentration par les techniques de MIF et Baillenger, réactif RAL Copro-Color)

**Date du recueil**

02-02-2024

**Recueil**

Apportées au laboratoire

## Examen macroscopique :

**Aspect**

Pateuses

**Couleur**

Brune

**Glaire**

Absence

## Examen cytologique

**Cellules épithéliales**

Quelques

**Leucocytes**

Rares

**Hématies**

Absence

**Cristaux de Charcot-Leyden**

Absence

**Mucus**

Absence

**Flore bactérienne**

Équilibrée

**LABONIL**  
Dr BOUTAYEB KHAIR HOUDA  
Médecin Biologiste  
400, Bd 6 Novembre CD Casablanca  
Tél : 05 22 55 69 49/50  
05 22 29 19 44



Mr CHARIT Abdelghani

Référence : 2401300085

Prélèvement du: 30-01-2024

Page 7/8

## Examen parasitologique

### Examen microscopique

Absence d'oeufs, de kystes ou de formes  
végétatives de parasites

### Après enrichissement

Absence d'oeufs, de kystes ou de formes  
végétatives de parasites

## **COPROLOGIE**

## COPROCULTURE

(Cultures sur milieux HEKT, YER, SEL, CAM, CPS Biomérieux)

### Aspect :

Pateuses

## Examen cytologique

### Cellules épithéliales

Quelques

### Leucocytes

Rares

### Hématies

Absence

## Examen bactériologique

### Flore Gram Négatifs :

80 %

### Flore Gram Positifs :

20 %

### Cultures :

Absence de germes pathogènes (Salmonelle,  
Shigelle, Campylobacter et Yersinia)

**LABONIL**  
Dr BOUTAYEB KHAIR HOUDA  
Médecin Biologiste  
400, Bd 6 Novembre CD Casablanca  
Tél : 05 22 55 69 49/50  
05 22 29 19 44

## RECHERCHE DE SANG DANS LES SELLES (iFOBT)

**Recherche :**

(Technique Immunoturbidimétrique (iFOBT))

Recherche

<15.0 µg/g

(<15.0)

Recherche négative

Demande validée biologiquement par : Dr Biologiste Médecin

  
LABONIL  
Dr BOUTAYEB KHAIR HOUDA  
Médecin Biologiste  
400, Bd 6 Novembre CD Casablanca  
Tél : 05 22 55 69 49/50  
05 22 29 19 44

ROYAUME DU MAROC  
CARTE NATIONALE D'IDENTITE

المملكة المغربية  
البطاقة الوطنية للتعريف

ABDELGHANI

CHARIT

Né le 15.07.1967

SIDI OTHMANE CASABLANCA

المنصور المولى الحسن الوطني  
عبد الحليم حموشي

عبد الغني شريط  
مزداد بتاريخ  
ب سيدي عثمان للدار البيضاء

N° BH68964

Validé jusqu'au 08.01.2033

مصلحة إلى غاية

CAN 255059

ABDELGHANI CHARIT

METTEUR AU POINT B2  
0008163

NSR  
2024

الخطوط الملكية المغربية  
royal air maroc

Fin de validité : 31/12/2024

member of oneworld