

200987



200987
CASABLANCA, Le 8 avril 2024

HOPITAL INTERNATIONAL MOHAMMED VI
ROUTE P 3011 BOUSKOURA
CASABLANCA
MAROC

Objet : PRISE EN CHARGE TOTALE
Identifiant adhérent : 09418_1972-06-04_KHALID
N/REF : 20240990027858
Adhérent : MENNI KHALID

Madame, Monsieur,

Nous vous informons que nous prenons en charge les frais de soins de INES MENNI.

Nous vous prions de noter que cette prise en charge est valable à concurrence du montant total de* **3322.14 MAD**

Validité de prise en charge : du 08-04-2024 au 08-07-2024.

Pour le règlement de votre facture, nous vous prions de bien vouloir l'adresser jointe au double de la présente à la MUPRAS :

Center d'affaire Allal Benabdellah. 49, Angle Rue Allal Benabdellah et Rue Mohammed Fakir 6ème Etage. Casablanca.

Nous vous remercions d'avance pour l'aide et l'assistance que vous apporterez à INES MENNI.

Veuillez agréer, Messieurs, l'assurance de nos sincères salutations. *Y*

Directeur MUPRAS

CONDITIONS ET MODALITÉS :

Le règlement des factures relatives aux prises en charge est soumis aux conditions suivantes :

- La facture doit être nominative et conforme aux informations indiquées sur la prise en charge.
- Toute facture doit être accompagnée :
 - ✓ D'une copie de la présente prise en charge,
 - ✓ Des notes d'honoraires des praticiens,
 - ✓ Du compte rendu et des justificatifs des actes pratiqués,
 - ✓ Du détail de la pharmacie, radiologie et biologie (sous pli fermé).
- Toute facture doit être obligatoirement signée par notre adhérent.
- **Toute facture doit comporter l'IF, l'ICE et le RIB (24 chiffres) du prestataire.**

* Pour information, la part adhérent : **294.43 MAD**

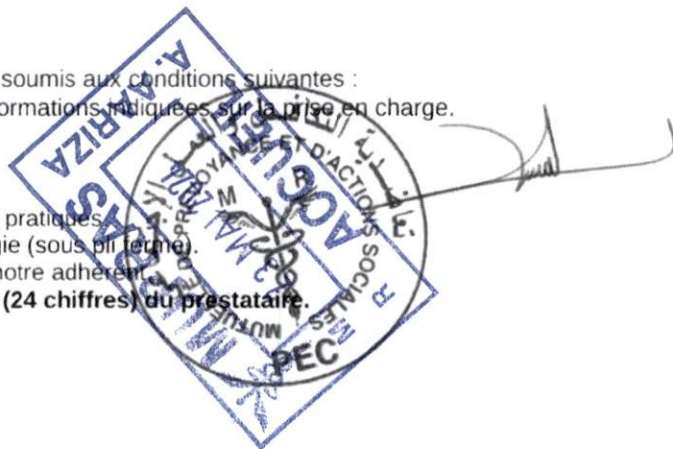

HOPITAL UNIVERSITAIRE INTERNATIONAL MOHAMMED VI

F A C T U R E

2400305992

N° : 21431 / 2024 du 03/04/2024

| | | | |
|-----------------|------------|--------|------------|
| Nom patient | MENNI INES | Entrée | 01/04/2024 |
| Prise en charge | MUPRAS | Sortie | 03/04/2024 |

| Désignation des prestations | Nombre | Lettre Clé | Prix Unitaire | Montant |
|--|--------|------------|---------------|----------|
| Consultation de medecin spécialiste | 1.00 | CS NEURO | 200.00 | 200.00 |
| Journee d'hospitalisation de medecine | 2.00 | | 550.00 | 1 100.00 |
| Video-electroencephalographie | 1.00 | | 600.00 | 600.00 |
| Consultation de spécialiste en hospitalisation | 2.00 | CS PED | 200.00 | 400.00 |
| Electrocardiogramme (ECG) | 1.00 | | 100.00 | 100.00 |
| CONSULTATION DE SPECIALISTE EN HOSPITALISATION | 1.00 | CS.URG | 200.00 | 200.00 |
| BILAN BIOLOGIQUE | 1.10 | B 610 | 610.00 | 671.00 |
| | | | Sous-Total | 3 271.00 |
| PHARMACIE (médicaments) | 1.00 | | 51.14 | 51.14 |
| | | | Sous-Total | 51.14 |
| Total Clinique | | | | 3 322.14 |

| | | | |
|---|-------------------------------------|----------------|----------|
| Arrêtée la présente facture à la somme de : | | Total | 3 322.14 |
| TROIS MILLE TROIS CENT VINGT-DEUX DIRHAMS QUATORZE CENTIMES | | | |
| Immatriculation : | Adhérent : MENNI KHALID | Part organisme | 3 322.14 |
| Affiliation : | N° prise en charge : 20240990027858 | Part patient | |
| Cin : bw43486/p | | | |

090063728
HOPITAL UNIVERSITAIRE INTERNATIONAL MOHAMMED VI
EXPEDITION



COMPTE RENDU D'HOSPITALISATION

| IDENTIFICATION DU PATIENT | INFORMATIONS SUR LE SÉJOUR |
|---------------------------|--|
| Nom : MENNI | Médecin Traitant : PR. BENEHCHEHAB YOUSSEF |
| Prénom : Ines | Service d'Hospitalisation : pédiatrie |
| Age : 14 ans | IPP du Patient : 240215134319N. |
| Sexe : féminin | NDA Séjour : |
| DATE D ENTREE : 01/04/24 | DATE DE SORTIE : 03/04/24 |

Motif d'hospitalisation: exploration d'une crise convulsive apyrétique

15 ans

perte de connaissance la veille de son admission dans un contexte apyrétique précédée par des prodromes (vertiges, vomissements).

suivie en psychiatrie à titre externe, sous antidépresseur, pridal + dépakine chrono.
déjà consulté il y'a 1 an à cheikh khalifa chez professeur Asfara, IRM + EEG demandés normaux
puis adressé en psychiatrie pour suivi.

Examen à l'admission : enfant consciente, bonne orientation temporo-spaciale
pas de déficit sensitivo - moteur.
, dextro normal.

CAT = hospitalisation pour surveillance et exploration.

Bilan : ionogramme normal, EEG avec privation de sommeil fait. normal, HP dans les selles en cours.

avis neurologue: épilepsie écartée, origine psychogène probable.
sortie ce jour; suivi en cardiologie.

Hôpital Universitaire International Mohammed VI
Pr. Assistant BENEHCHEHAB YOUSSEF
Pédiatrie
031203751



NOTE D'HONORAIRES

2400305992 / 240215134319N.
Prénom : INES
Nom : MENNI
DDN : 06/04/2009 E: 01/04/2024
Service : HOSPIT PEDIATRIQUE (NA)

PAYANT
Sexe: F

Nom et prénom du malade :

Médecin :

Montant des honoraires :

ECG.

1400.00DH

Visa et cachet du médecin :



NOTE D'HONORAIRES

Nom et prénom du malade :



2400305992 / 240215134319N.

Prénom : INES

Nom : MENNI

DDN : 06/04/2009 E: 01/04/2024

Service : HOSPIT PEDIATRIQUE (NA)

PAYANT
Sexe: F

Médecin :

Montant des honoraires :

2 Consultations.

2 x 200 = 400,000H

Visa et cachet du médecin :

NOTE D'HONORAIRES

Nom et prénom du malade :



2400305992 / 240215134319N.

Prénom : INES

Nom : MENNI

DDN : 06/04/2009 E: 01/04/2024

Service : HOSPIT PEDIATRIQUE (NA)



PAYANT

Sexe: F

Médecin :

Dr HAZIM Asma

Montant des honoraires :

EEG

600,00H

Visa et cachet du médecin :





HÔPITAL UNIVERSITAIRE
INTERNATIONAL MOHAMMED VI
HUIIM6

المستشفى الجامعي
الدولي محمد السادس



NOTE D'HONORAIRES

Nom et prénom du malade :



2400305992 / 240215134319N.

Prénom : INES

Nom : MENNI

DDN : 06/04/2009 E: 01/04/2024

Service : HOSPIT PEDIATRIQUE (NA)



PAYANT

Sexe: F

Médecin :

Professeur
Neurologue
091183145
Mohammed VI
HUIIM6

Montant des honoraires :

C neuro

209.000/d

Visa et cachet du médecin :

Professeur
Neurologue
091183145
Mohammed VI
HUIIM6



HÔPITAL UNIVERSITAIRE
INTERNATIONAL
HUIM6

المستشفى الجامعي



2400305992 / 240215134319N.

Prénom : INES

Nom : MENNI

DDN : 06/04/2009 E: 01/04/2024

Service : HOSPIT PEDIATRIQUE (NA)

PAYANT

Sexe: F

ORDONNANCE

Bouskoura, le : 03/04/2024

ECG.



ANNEXE PHARMACIE

| | | |
|--------------------------|-------------------|------------|
| Nom patient : MENNI INES | N° Facture 21 431 | 2400305992 |
|--------------------------|-------------------|------------|

| Produit | Quantité | Prix Unitaire | Montant |
|---|----------|---------------|---------|
| CHLORURE DE SODIUM 0,9% 0,9%Po500 INJEC | 2 | 12.80 | 25.60 |
| DIAPHARM 10MG/2ML AMP INJECTA (05) | 2 | 5.26 | 10.52 |
| PARACETAMOL 1 G INJEC INJECTA (01) | 1 | 15.02 | 15.02 |
| Sous-Total médicaments | | | 51.14 |
| Total pharmacie | | | 51.14 |

Hopital de la ville de Tunis
0900637220

HOPITAL UNIVERSITAIRE INTERNATIONAL MOHAMMED VI

PRESTATIONS DISPENSEES AU PATIENT : **MENNI Ines**
2400305992

| Date | N° Admission | Prestataire | Prestation | Nombre | Letrec clé | PU | Montant |
|------------|--------------|-------------|--|--------|------------|--------|---------|
| 01/04/2024 | 2400305992 | LIMS | Ionogramme (NA K CL RA PT CA) | 1.10 | B100 | 100.00 | 110.00 |
| 02/04/2024 | 2400305992 | LIMS | Ferritine | 1.10 | B250 | 250.00 | 275.00 |
| 02/04/2024 | 2400305992 | LIMS | NFS - Numeration formule sanguine + plaquettes | 1.10 | B80 | 80.00 | 88.00 |
| 03/04/2024 | 2400305992 | LIMS | Helicobacter pylori dans les selles | 1.10 | B180 | 180.00 | 198.00 |
| | | | | B610 | | Total | 671.00 |

Hopital Universitaire
Mohammed VI
Centre de Diagnostic
et de Recherche
N° 063728



240215134319N.

MENNI INES

Admission du : lundi 01 avril 2024

Ordonnance

(01/04/2024,-) HOSPITALISATION _2111_ [PR. BENEHCHEHAB YOU]

| Date Prescription | Libelle | Qte | Praticien |
|---|---------------------------|-----|---------------------|
| 01/04/2024 | Consultation de pediatrie | 1 | PR. BENEHCHEHAB YOU |
| 02/04/2024 | Consultation de pediatrie | 1 | PR. BENEHCHEHAB YOU |
| 03/04/2024 | ELECTROCARDIOGRAMME (ECG) | 1 | DR AHCHOUCH SANAE |
|  Hôpital Universitaire International Mohammed VI Pr. Assistant BENEHCHEHAB YOU Pediatrie 031 203751 | | | |



090063728



240215134319N.

MENNI INES

Admission du : lundi 01 avril 2024

Ordonnance

(01/04/2024,-) HOSPITALISATION _2111_ [PR. BENEHCHEHAB YOU]

| Date Prescription | Libelle | Qte | Praticien |
|-------------------|--|-----|---------------------|
| 01/04/2024 | Ionogramme (NA K CL RA PT CA) | 1 | PR. BENEHCHEHAB YOU |
| 02/04/2024 | NFS - Numeration formule sanguine + plaquettes | 1 | PR. BENEHCHEHAB YOU |
| 02/04/2024 | Ferritine | 1 | PR. BENEHCHEHAB YOU |
| 03/04/2024 | Helicobacter pylori dans les selles | 1 | DR AHCHOUC SANAË |

Hôpital Universitaire International Mohammed VI
 Pr. Assistant BENEHCHEHAB Youssef
 Pédiatrie
 03/2024



090063728



Biochimie - Immunologie - Hématologie - Microbiologie - Anatomie pathologique

Identifiant du patient : 240215134319N.

Date de naissance : 06/04/2009

Sexe : F

Date de l'examen : 01/04/2024

Prélevé le : 01/04/2024 à 22:02

Edité le : 02/04/2024 à 12:55

MENNI INES

Dossier N° : 24040119

Docteur : BENEHCHEHAB YOUSSEF N

Service : UHCD



BIOCHIMIE SANGUINE

IONOGRAMME

| | | | | |
|---|---|------|--------|-----------|
| SODIUM (Na ⁺) (Sang, potentiométrie, ISE indirect, Architect) | : | 136 | mmol/L | 136 - 145 |
| POTASSIUM (K ⁺) (Sang, potentiométrie, ISE indirect, Architect) | : | 4.4 | mmol/L | 3.5 - 5.1 |
| CHLORURES (Cl ⁻) (Sang, potentiométrie, ISE indirect, Architect) | : | 105 | mmol/L | 98 - 107 |
| RÉSERVE ALCALINE | : | 18.0 | mmol/L | 22 - 29 |
| PROTEINES TOTALES (Sang, spectrophotométrie d'absorption, Biuret, Architect) | : | 79 | g/L | 56 - 80 |
| CALCIUM (Sang, spectrophotométrie d'absorption, Architect) | : | 89.0 | mg/L | 84 - 102 |

Conclusion : Résultats sous réserve de la qualité du prélèvement.

Le 02/04/2024 à 12:55
Signature

Dr. OUSTI Fadwa

Dr. Fadwa OUSTI
Médecin Biologiste
Laboratoire National de Référence

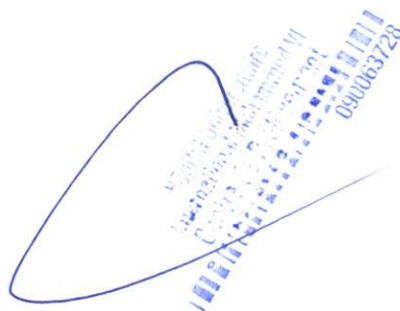

Conformément aux textes en vigueur, votre échantillon biologique pourra être éliminé, utilisé et/ou transféré à des fins scientifiques ou de contrôles qualité, hors génétique humaine, de manière anonyme et respectant le secret médical, sauf opposition formulée auprès de notre secrétariat médical.



Biochimie - Immunologie - Hématologie - Microbiologie - Anatomie pathologique

Identifiant du patient : 240215134319N.

Date de naissance : 06/04/2009

Sexe : F

Date de l'examen : 02/04/2024

Prélevé le : 02/04/2024 à 15:38

Edité le : 03/04/2024 à 12:44

MENNI INES

Dossier N° : 24040215

Docteur : PR. BENEHCHEHAB YOU NU

Service : HOSPIT PEDIATRIQUE



NUMÉRATION FORMULE SANGUINE

(Sang total, Impédancemétrie, cytométrie de flux et photométrie, Sysmex XN)

Numération globulaire

| | | | | |
|-------------|---|------|-------------|-------------|
| Hématies | : | 3.57 | $10^{12}/l$ | 4 - 5.2 |
| Hémoglobine | : | 10.8 | g/dl | 11.3 - 16.0 |
| Hématocrite | : | 33.3 | % | 35 - 46 |
| VGM | : | 93.3 | fl | 75 - 102 |
| CCMH | : | 32.4 | g/dl | 31 - 37 |
| TCMH | : | 30.3 | pg | 25 - 35 |

Formule leucocytaire

| | | | | |
|-----------------|---|------|-------------|------------------------------|
| Leucocytes | : | 4.95 | $10^3/mm^3$ | 4.5 - 13.0 |
| P. Neutrophiles | : | 48.7 | % | 2.4 $10^3/mm^3$ 1.5 - 7.2 |
| P. Eosinophiles | : | 4.4 | % | 0.22 $10^3/mm^3$ 0.04 - 0.80 |
| P. Basophiles | : | 0.4 | % | 0.02 $10^3/mm^3$ 0.01 - 0.21 |
| Lymphocytes | : | 39.0 | % | 1.93 $10^3/mm^3$ 1.3 - 4.5 |
| Monocytes | : | 7.5 | % | 0.37 $10^3/mm^3$ 0.15 - 1.30 |

Numération plaquettaire

| | | | | |
|------------|---|-----|-------------|-----------|
| Plaquettes | : | 250 | $10^3/mm^3$ | 160 - 439 |
|------------|---|-----|-------------|-----------|

BIOCHIMIE SANGUINE

| | | | | |
|--|---|----|-------|---------|
| FERRITINE SÉRIQUE | : | 24 | ng/ml | 15 - 80 |
| (Chimiluminescence / Architect Abbott) | | | | |

Le 03/04/2024 à 12:44
Signature

Dr. OUSTI Fadwa
Dr. Fadwa OUSTI
Médecin Biologiste
Laboratoire National de Référence

Hôpital Universitaire
International Mohammed VI
Centre de Biologie Médicale
06 46 65 17 26

Conformément aux textes en vigueur, votre échantillon biologique pourra être éliminé, utilisé et/ou transféré à des fins scientifiques ou de contrôles qualité, hors génétique humaine, de manière anonyme et respectant le secret médical, sauf opposition formulée auprès de notre secrétariat médical.



Biochimie - Immunologie - Hématologie - Microbiologie - Anatomie pathologique

Identifiant du patient : 240215134319N.

Date de naissance : 06/04/2009

Sexe : F

Date de l'examen : 03/04/2024

Prélevé le : 03/04/2024 à 12:59

Edité le : 04/04/2024 à 09:58

MENNI INES

Dossier N° : 24040285

Docteur : PR. BENEHCHEHAB YOU NU

Service : HOSPIT PEDIATRIQUE



BACTERIOLOGIE

RECHERCHE DE HELICOBACTER PYLORI DANS LES SELLES

Recherche de l'Antigène Helicobacter pylori : Négative

Le 04/04/2024 à 09:58
Signature

Belabbes Houria

Pr. H. BELABBES.

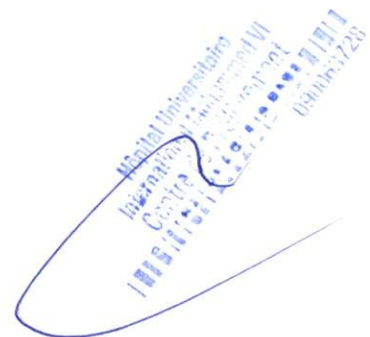

Conformément aux textes en vigueur, votre échantillon biologique pourra être éliminé, utilisé et/ou transféré à des fins scientifiques ou de contrôles qualité, hors génétique humaine, de manière anonyme et respectant le secret médical, sauf opposition formulée auprès de notre secrétariat médical.

Sexe M الجنس

Et de ZINEB bent MOHAMED

Address: CASA GREEN TOWN LOT 09-VILLA 40 LA VILLE VERTE BOUSKOURA NOUACEUR CASA

IDMAROPI03LRP<5BE563716<<<<<<<<
7206041M3102259MAR<<<<<<<<<<3
MENNI<<KHALID<<<<<<<<<<<<<<<<<<<

CHEKROUN KARIMA

MENNI ABDERRAHMANE
MENNI INES

CIMR Salarie :6957864

Assistance Médicale : 0522939393

Affiliation CNSS:1213727

Cette carte de travail est la propriété de Royal Air Maroc.
Elle est strictement personnelle et non cessible.
Toute utilisation abusive est passible de sanctions disciplinaires.

Toute utilisation abusive est passible de sanctions disciplinaires.

ROYAUME DU MAROC
CARTE NATIONALE D'IDENTITE

المملكة المغربية
البطاقة الوطنية للتعريف

KHALID

MENNI

Né le 04.06.1972

MOHA OU HAMMOU ZAYANI KHENFRA

المعبر العام الامين الوطني

عبد الطيف حموشي

25.02.2031

رقم BE563716

المملكة إلى غاية

KHALID MENNI

COMMANDANT DE BORD/IPL
0009418



CREW
2024



Fin de validité : 31/12/2024



03/04/2024 13:13:25

FC: 81 bpm

R_{v5-6}/S_{v1} : 0.87/1.00 mV

RAPPORT NON CONFIRMÉ

PR: 146 ms

Sok-Lyon : 1.86 mV

QRS: 78 ms

Axe: 19/49/34 °

QT/QTcH: 368/405 ms

QTcB: 428 ms

QTcF: 407 ms



2400305992 / 240215134319N.

Prénom : INES

Nom : MENNI

DDN : 06/04/2009 E: 01/04/2024

Service : HOSPIT PEDIATRIQUE (NA)

technicien :

Commentaires :

Ordre # :



PAYANT

Sexe: F

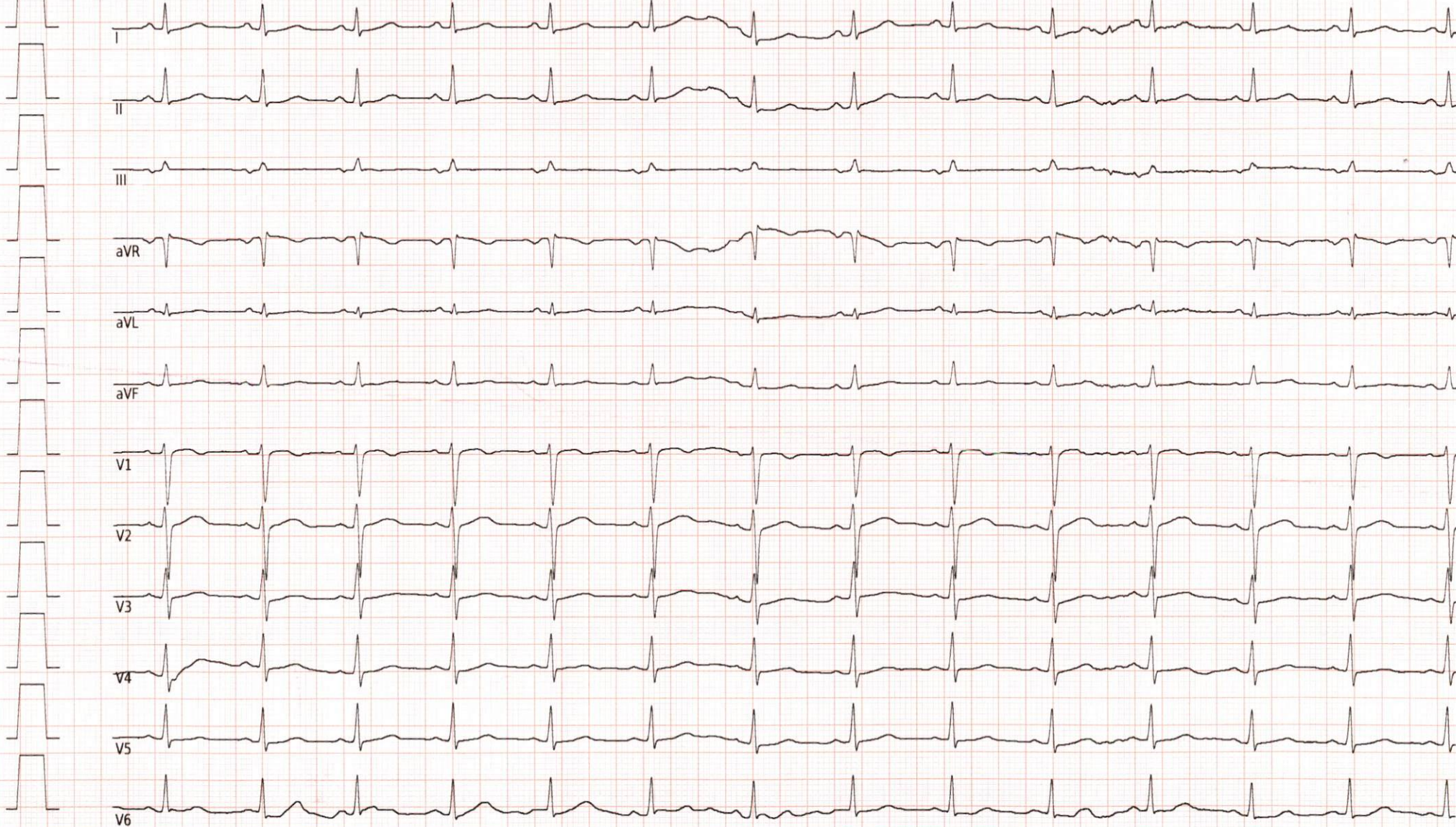

HOPITAL UNIVERSITAIRE INTERNATIONAL MOHAMMED VI

CASABLANCA

BILLET DE SORTIE

| | | |
|--|----------------------------|--------------|
| Nom du patient : MENNI INES | | |
| Chambre : 2111 | | |
| Médecin traitant | PR. BENEHCHEHAB YOU | |
| Prise en charge | MUPRAS | |
| Date entrée | 01/04/2024 | |
| Date sortie | 03/04/2024 | 12:00 |
| Le caissier | L'infirmier | Le major |
| Billet de sortie établi par : M.RHAIMI 14/05/2024 12:04 2400305992 | | |

HOPITAL UNIVERSITAIRE INTERNATIONAL MOHAMMED VI
EXPEDITION
05/05/2024 12:04
2400305992