

CLINIQUE MAGHREB

70, Rue Al Kadi Iass
(Ex Mont Cenis) Maârif
022-25 81 11/022-99 09 90 (Lignes Groupées)

F A C T U R E

N° : 925 / 2022 du 21/09/2022

Nom patient **BALAHNA BELKACEM**

Prise en charge **MUPRAS**

Entrée 18/09/2022

Sortie 21/09/2022

NF: 130148

Désignation des prestations	Nombre	Lettre Clé	Prix Unitaire	Montant
REANIMATION	3,00		1 800,00	5 400,00
T.D.M THORACIQUE	1,00	Z	1 500,00	1 500,00
ECG	1,00		100,00	100,00
			Sous-Total	7 000,00
PHARMACIE	1,00		4 960,15	4 960,15
			Sous-Total	4 960,15
Total Clinique				11 960,15

DR. REANIMATEUR (anesthésiste)	3,00	K50	1 500,00	4 500,00
			Sous-Total	4 500,00
LABO ACHIFAA (LABO.) (bilan)	1,00	LABO	2 605,20	2 605,20
			Sous-Total	2 605,20
Total Autres prestations				7 105,20

Arrêtée la présente facture à la somme de :		Total	19 065,35
DIX-NEUF MILLE SOIXANTE-CINQ DIRHAMS TRENTE-CINQ CENTIMES			
Immatriculation : 0006644_1957-07- Adhérent :		Part organisme	19 065,35
Affiliation :	N° prise en charge : 20222690017574		
Cin :		Part patient	



Le 26 septembre 2022

CL MAGHREB
70 RUE AL KADI IASS
CASA, 20000
MAROC

Objet : PRISE EN CHARGE PARTIELLE
Identifiant adhérent : 0006644_1957-07-01_BELKACEM
N/REF : 20222690017574
Adhérent : BALAHNA BELKACEM

Madame, Monsieur,

Nous vous informons que nous prenons en charge les frais de soins de BELKACEM BALAHNA.

Nous vous prions de noter que le restant à charge à régler directement par l'adhérent et que cette prise en charge est valable à concurrence de :

- Part Mutuelle : 19067.10 MAD
- Restant à charge adhérent : 0.00 MAD

Validité de prise en charge : du 26-09-2022 au 26-12-2022.

Pour le règlement de votre facture, nous vous prions de bien vouloir l'adresser jointe au double de la présente à la MUPRAS :

Centre d'affaire Allal Benabdellah. 49, Angle Rue Allal Benabdellah et Rue Mohammed Fakir 6ème Etage. Casablanca.

Nous vous remercions d'avance pour l'aide et l'assistance que vous apporterez à BELKACEM BALAHNA.

Veuillez agréer, Messieurs, l'assurance de nos sincères salutations.

Directeur MUPRAS

CONDITIONS ET MODALITÉS :

- patient DCD*
O/R Justice biologie, Rx et pharmacie
- Le règlement des factures relatives aux prises en charge est soumis aux conditions suivantes :
- La facture doit être nominative et conforme aux informations indiquées sur la prise en charge.
 - Toute facture doit être accompagnée :
 - ✓ D'une copie de la présente prise en charge,
 - ✓ Des notes d'honoraires des praticiens,
 - ✓ Du compte rendu et des justificatifs des actes pratiqués,
 - ✓ Du détail de la pharmacie, radiologie et biologie (sous pli fermé).
 - Toute facture doit être obligatoirement signée par notre adhérent.
 - Toute facture doit comporter l'IF, l'ICE et le RIB (24 chiffres) du prestataire.



مصحة الاختصاصات الشفاء Clinique des Spécialités Achifaa



Laboratoire d'Analyses Médicales Achifaa

CASABLANCA le 21/09/2022

FACTURE BILAN SANGUIN

N° FACTURE : N°143/2022

ANALYSES DU : 21/09/2022

CLINIQUE MAGHREB

NOM DU PATIENT : BALAHNA BELKACEM

PRESCRIT PAR : CLINIQUE MAGHREB

DESIGNATION DES ACTES	COTATION
NFS	B80
CRP	B100
IONOGRAMME (UREE. CREATININE. GLYCEMIE. PROTEINE, RA, Na++, Cl- K++, CALCIUM)	B270

TOTAL B (B=1,30)	B450
MONTANT A PAYER	585,00

ICE : 001743751000002

ARRETEE LA PRESENTE FACTURE A LA SOMME DE :

Cinq Cent Quatre Vingt Cinq Dirhams.

Dr. L. DOUKKALI - KHALFI
Médecin Biologiste
Laboratoire Achifaa
INP: 00500604

مصلحة المغرب

CLINIQUE MAGHREB

Casablanca, le 21 Mars / 20 22

Le Docteur Réanimateur

prie M. Salama Belkacem

d'accepter l'expression de ses sentiments
distingués et lui présente suivant l'usage.
sa note d'honoraires pour 3x K50

s'élevant à la somme de 4500 DH

Dr JANATI ADNANE
Anesthésiste - Réanimateur
70, Rue Cadi Jass - Maârif
CASABLANCA



CASABLANCA le 19/09/2022

FACTURE BILAN SANGUIN

N° FACTURE : N°175/2022

ANALYSES DU : 19/09/2022

CLINIQUE MAGHREB

NOM DU PATIENT : BELAHNA BELKACEM

PRESCRIT PAR : CLINIQUE MAGHREB

DESIGNATION DES ACTES	COTATION
NFS	B80
IONOGRAMME (UREE. CREATININE. GLYCEMIE. PROTEINE, RA, Na++, Cl- K++, CALCIUM)	B30*9
TROPONINE	B250
CRP	B100
PROCALCITONINE	B600
ASAT+ALAT	B100
ECBU	B154

TOTAL B (B=1,30)	B1554
MONTANT A PAYER	2020,20

ICE : 001743751000002

ARRETEE LA PRESENTE FACTURE A LA SOMME DE :

Deux Mille Vingt Dirhams et Vingt Centimes.

Dr. DOUKKALI - KHALFI
Médecin Biologiste
Laboratoire Achifaa
INP:0000060419

مصحة المغرب

CLINIQUE MAGHREB

70, Rue Al Kadi Iass - Maârif - Casablanca

Tél. : 05 22 990 990 (L.G) 25 81 11 - 23 45 39

Fax : 05 22 23 45 40

Casablanca, le

21/09/2022

MUTUELLE DE PREVOYANCE
ET D'ACTION SOCIALE
DE ROYAL AIR MAROC

PATIENT : BALAHNA BELKACEM

LIBELLES	QUANTITE	P.U	MONTANT
AV/FACT 925/2022	1	0,00	0,00
TOTAL			0,00

ARRETEE LE PRESENT AVOIR A LA SOMME DE :

ZERO DIRHAMS

مصحة المغرب
CLINIQUE MAGHREB
70, Rue Al Kadi Iass - Maârif - Casablanca
Tél: 0522 990 990 - Fax: 0522 23 45 40

ANNEXE PHARMACIE

Nom patient BALAHNA BELKACEM		N° Facture : 925		22/2185
Produit	Quantité	Prix Unitaire	Montant	
ADRENALINE 1mg Injectable (100)	3	3,43	10,29	
ANDOL 10MG Injecta (01)	6	18,80	112,80	
ATROVENT ADULTE 0.5MG/2ML Injectabl (10)	1	6,88	6,88	
CORDARONE 150 mg 3 Injectable (06)	2	9,07	18,14	
ELUDRIL 90ML Bain Bouche (01)	1	22,70	22,70	
FENTANYL 0.5 mg/10 Injecta (10)	8	19,21	153,68	
FONTACTIVE 200ML LIQUIDE Divers (01)	2	42,00	84,00	
G5% GLUCOSE 500 ml INJECTA (01)	4	25,60	102,40	
MEGAFLOX 200MG/100 Injecta (01)	8	94,10	752,80	
MIDAZOLAM 50/10 Injecta (10)	1	47,20	47,20	
MIDAZOLAM 5MG/5M Injecta (10)	4	12,64	50,56	
NORADRENALINE 8M Injecta (10)	9	75,60	680,40	
NORADRENALINE 8M Injecta (10)	1	756,00	756,00	
NOVEX 0,4 Injecta (02)	3	66,00	198,00	
OEDES 40 MG Injecta (05)	4	49,80	199,20	
ROCURONIUM 10MG Injecta (10)	1	24,40	24,40	
SERUM SALE 0,9% 500ML Injecta (01)	12	24,10	289,20	
TRIAXON 2G Injectable (01)	4	149,50	598,00	
TRICEF 1G Injecta (01)	8	104,70	837,60	
VASELINE Pommade (01)	1	15,90	15,90	
Sous-Total médicaments			4 960,15	
(*) Conditionnement hospitalier			Total pharmacie	
			4 960,15	

مطبعة المغرب
CLINIQUE MAGHREB
 70, Rue Cadi Lass Maani - Casablanca
 Tél: 0522 990 990 - Fax: 0522 23 45 40

مصحة المغرب

CLINIQUE MAGHREB

70, Rue Al Kadi Iass - Maârif - Casablanca

Tél. : 05 22 990 990 (L.G) 25 81 11 - 23 45 39

Fax : 05 22 23 45 40

Casablanca, le

22/09/22

Nom du patient : BALAHNA BELKACEM

COMPTE RENDU D'HOSPITALISATION

Mr Balahna Belkacem né en 1957 suivi pour atrophie cérébelleuse alité suivi pour hypertension traitement anti-pertenseur admis du 18/09/2022 au 21/09/2022 pour prise en charge d'une détresse respiratoire sévère avec trouble de conscience à l'admission le patient était polynique à 46 cycles par minute desaturation à l'air libre à 80 % stable sur le plan hemodynamique sur le plan neurologique il était à un score de Glasgow de 12 15e le patient a bénéficié d'un scanner thoracique en faveur d'une tuberculose pulmonaire avancée le patient à bénéficié de bilan biologique dans ce sens avec traitement antibiotique et oxygénothérapie l'évolution fut marquée par une aggravation de sa détresse neurologique et respiratoire nécessitant l'intubation ventilation avec l'introduction de drogues vasoactive le patient est décédé le 21/09/2022 à 17h suite aux complications respiratoires et hémodynamique.

Dr JANATI ADNANE
Anesthésiste - Réanimateur
70, Rue Cad Iass - Maârif
CASABLANCA

مصحة المغرب

CLINIQUE MAGHREB

70, Rue Al Kadi Iass - Maârif - Casablanca

Tél. : 05 22 990 990 (L.G) 25 81 11 - 23 45 39

Fax : 05 22 23 45 40

Casablanca, le

Casablanca , le 19/09/2022

NOM : BELHNA BELKACEM

MEDECIN PRESCRIPTEUR: REANIMATEUR

EXAMEN REALISE : TDM THORACIQUE

Technique : Acquisition hélicoïdale sans injection de PDC, avec reconstructions multi-planaires.

Résultat :

- Micronodules confluent et appendus aux ramifications distales des axes broncho-artériels donnant un aspect en « fleur de mimosa » prédominant aux segments apicaux et dorsaux des lobes supérieurs et apicaux des lobes inférieur.
- Foyer de condensation alvéolaire basale gauche.
- Adénopathies médiastinale de taille infra centimétrique.
- Absence d'épanchement pleural ou péricardique
- Absence de lésion osseuse suspecte.

Conclusion :

Aspect TDM thoracique en faveur d'une tuberculose pulmonaire.

Cordialement

Signé :

Dr. Bouamri Hind
Radiologue

مصحة المغرب
CLINIQUE MAGHREB
70, Rue Al Kadi Iass Maârif
Tél: 0522 990 990 - Fax: 0522 23 45 40
CASABLANCA

مصحة المغرب CLINIQUE MAGHREB

70, Rue Al Kadi Iass - Maârif - Casablanca
Tél. : 05 22 990 990 (L.G) 25 81 11 - 23 45 39
Fax : 05 22 23 45 40

Casablanca, le 19/09/22

Belahoua Belkacem

- NFS
- Ionogramme
- Tropomélie
- CRP
- Procalcitonine
- ASAT + ALAT
- ECBU.

Dr. JANATI ADNANE
Anesthésiste - Réanimateur
70, Rue Cadi Iass - Maârif
CASABLANCA

مصحة المغرب
CLINIQUE MAGHREB

70, Rue Al Kadi Iass - Maârif - Casablanca
Tél. : 05 22 990 990 (L.G) 25 81 11 - 23 45 39
Fax : 05 22 23 45 40

Casablanca, le 21/09/22

Balahua Belkacem

- NFS
- CRP
- Ionogramme

Dr JANATI ADNANE
Anesthésiste - Réanimateur
70, Rue Cadi Iass - Maârif
CASABLANCA

مصحة المغرب
CLINIQUE MAGHREB

70, Rue Al Kadi Iass - Maârif - Casablanca

Tél. : 05 22 990 990 (L.G) 25 81 11 - 23 45 39

Fax : 05 22 23 45 40

Casablanca, le

Balahua Belkacem

TDN Thoracique

Dr JANATI ADNANE
Anesthésiste - Réanimateur
70, Rue Kadi Iass - Maârif
CASABLANCA



مصحة الاختصاصات الشفاء

Clinique des Spécialités Achifaa



Laboratoire d'Analyses Médicales Achifaa

Dossier ouvert le : 19/09/22

Prélèvement reçu à 09:31

Edition du : 18/10/22 à : 16:02

Monsieur BALAHNA BELKACEM

DDN :

Réf. : 221408

Page : 1/3

HEMATOLOGIE

NUMERATION FORMULE SANGUINE

(ABBOTT/ RUBY)

GLOBULES ROUGES

Hématies -----	4,65	M/mm ³	4,5 - 5,55
Hémoglobine -----	11,6	* g/100 ml	14 - 17
Hématocrite -----	46	%	40 - 50
- V.G.M. -----	99	* μ ³	80 - 95
- T.C.M.H. -----	25	* pg	28 - 32
- C.C.M.H. -----	25	* g/100 ml	30 - 35

GLOBULES BLANCS

Numération des leucocytes -----: 19 400 * /mm³ 4000 - 10000

Formule leucocytaire

Polynucléaires Neutrophiles -----	87,0	* %	50 - 70
Soit :	16 878	/mm ³	2000 - 7500
Lymphocytes -----	6,0	* %	20 - 40
Soit :	1 158	/mm ³	1500 - 4000
Monocytes -----	4,6	%	1 - 8
Soit :	896	/mm ³	40 - 800
Polynucléaires Eosinophiles -----	0,1	* %	1 - 3
Soit :	10	/mm ³	40 - 300
Polynucléaires Basophiles -----	2,3	* %	< 1
Soit :	450	/mm ³	< 100

PLAQUETTES

Résultat -----: 690 000 * /mm³ 150000 - 400000

Dr. I. DOUKKALI - KHALFI
Médecin Biologiste
Laboratoire Achifaa
INP: 00100604



مصحة الاختصاصات الشفاء

Clinique des Spécialités Achifaa



Laboratoire d'Analyses Médicales Achifaa

Dossier ouvert le : 19/09/22

Prélèvement reçu à 09:31

Edition du : 18/10/22 à : 16:02

Monsieur BALAHNA BELKACEM

DDN :

Réf. : 221408

Page : 2/3

BIOCHIMIE SANGUINE

			Normales
Calcium -----:	91,00	mg/l	86 - 103
Soit :	2,27	mEq/l	2,15 - 2,57
Protéines Totales -----:	70	g/l	62 - 80
Urée -----:	0,75 *	g/l	< 0,5
Soit :	12,50	mmol/l	< 8,34
Créatininémie -----:	6,50	mg/l	6 - 13
Soit :	58	μmol/l	53 - 115
Glycémie a jeun ----- :	0,64*	g/l	0,7 - 1,1
Transaminases - SGPT / ALAT ----- :	36 *	UI/l	< 32
Troponine hs ----- :	<0,01	ng/ml	0,0289 - 0,0392
(Technique de chimiluminescence / ARCHITECT ABBOTT)			
Hommes :	0,0289	à	0,0392 ng/ml
Femmes :	0,0138	à	0,0175 ng/ml
Procalcitonine ----- :	2,71	ng/ml	
(Technique de chimiluminescence / ARCHITECT ABBOTT)			

Valeurs de référence

PCT < 0,5 ng/ml	: Faible risque de sepsis ou sepsis improbable mais ne permet pas d'exclure une infection bactérienne localisée.
PCT de 0,5 à 2,0 ng/ml	: Infection bactérienne systémique possible. A interpréter en fonction du contexte clinique.
PCT de 2,0 à 10,0 ng/ml	: Infection bactérienne systémique probable. Risque élevé de sepsis sévère et/ou choc septique.
PCT > 10 ng/ml	: Sepsis bactérien sévère ou choc septique.

IMMUNO / SEROLOGIE

Protéine C réactive -----:	178,4 *	mg/l	< 5
----------------------------	---------	------	-----

Dr. L. DONKKALI - KHALFI
Médecin Biologiste
Laboratoire Achifaa
Tél: 05 22 85 92 20



مصحة الاختصاصات الشفاء

Clinique des Spécialités Achifaa



Laboratoire d'Analyses Médicales Achifaa

Dossier ouvert le : 21/09/22

Prélèvement reçu à 10:43

Edition du : 18/10/22 à : 16:02

Monsieur BALAHNA BELKACEM

DDN :

Réf. : 221474

V. Réf. : MAGHREB

Page : 1/2

HEMATOLOGIE

NUMERATION FORMULE SANGUINE

(ABBOTT/ RUBY)

Normales

(Homme Adulte)

GLOBULES ROUGES

Hématies -----:	4,51	M/mm ³	4,5 - 5,55
Hémoglobine -----:	10,2	* g/100 ml	14 - 17
Hématocrite -----:	43	%	40 - 50
- V.G.M. -----:	96	* μ ³	80 - 95
- T.C.M.H. -----:	23	* pg	28 - 32
- C.C.M.H. -----:	24	* g/100 ml	30 - 35

GLOBULES BLANCS

Numération des leucocytes -----:	17 400	* /mm ³	4000 - 10000
----------------------------------	--------	--------------------	--------------

Formule leucocytaire

Polynucléaires Neutrophiles -----:	91,0	* %	50 - 70
Soit :	15 834	/mm ³	2000 - 7500
Lymphocytes -----:	5,8	* %	20 - 40
Soit :	1 016	/mm ³	1500 - 4000
Monocytes -----:	2,3	%	1 - 8
Soit :	398	/mm ³	40 - 800
Polynucléaires Eosinophiles -----:	0,1	* %	1 - 3
Soit :	11	/mm ³	40 - 300
Polynucléaires Basophiles -----:	0,8	%	< 1
Soit :	135	/mm ³	< 100

PLAQUETTES

Résultat -----:	425 000	* /mm ³	150000 - 400000
-----------------	---------	--------------------	-----------------

Dr. DOUKKALI - KHALEF
Médecin Biologiste
L: 060000604
INP: 060000604



مصحة الاختصاصات الشفاء Clinique des Spécialités Achifaa

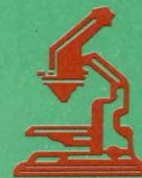

Laboratoire d'Analyses Médicales Achifaa

Dossier ouvert le : 21/09/22
Prélèvement reçu à 10:43
Edition du : 18/10/22 à : 16:02

Monsieur BALAHNA BELKACEM

DDN :

Réf. : 221474

V. Réf. : MAGHREB

Page : 2/2

BIOCHIMIE SANGUINE

			Normales
Calcium -----:	74,00 *	mg/l	86 - 103
Soit :	1,85	mEq/l	2,15 - 2,57
Protéines Totales -----:	50 *	g/l	62 - 80
Urée -----:	0,48	g/l	< 0,5
Soit :	8,00	mmol/l	< 8,34
Créatininémie -----:	12,50	mg/l	6 - 13
Soit :	111	μmol/l	53 - 115
Glycémie a jeun -----:	0,81	g/l	0,7 - 1,1

IMMUNO / SEROLOGIE

Protéine C réactive -----:	15,7 *	mg/l	< 5
----------------------------	--------	------	-----

Dr. L. DOUKKALI - l'HALFI
Médecin Biologiste
Laboratoire Achifaa
INP: 00000604

MAC 500

U2.23

GEMS-IT

U1

U1

II

II

U5

U5

Auto

25mm/s

10mm/mV

SAD

50Hz

0,08-35Hz

0008532

Bel Kasse en Bel Rna

es:

92 / 94 ms
403 ms
158 ms
140 ms
18 / 520 ms
75 / -88 Degrées

العيادة
CLINIQUE MAHREB
70, Rue Cadillan Maârif - Casablanca
Tél: 0522 990 990 - Fax: 0522 23 45 40

V2.23

12SL U 13

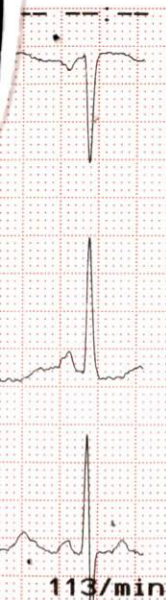

GEMS-IT

N° de série: 500

Nom

Prénom

Date de naiss.

Sexe

Résultats mesure

QRS : 2

QT/QTc : 2

PQ : 5

P : 78/

RR/PP : 5

P/QRS/T : 78/

MAC 500

MAC 500

U2.23

GEMS-IT

MAC 500

U2.23

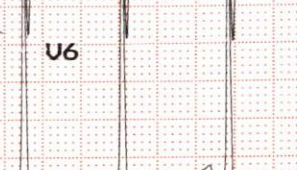
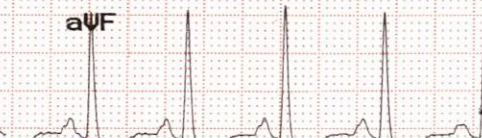
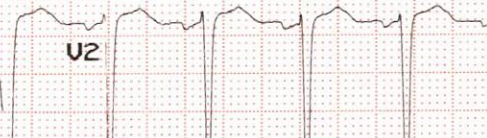
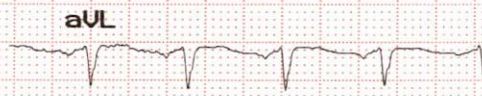
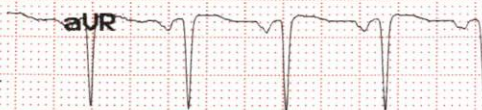
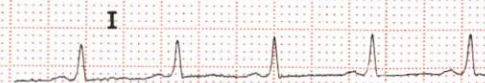

Auto 25mm/s, 10mm/mV

SAD

50Hz

0,08-35Hz

116/min

Auto 25mm/s, 10

CLINIQUE MAGHREB

70, Rue Al Kadi IasS
(Ex Mont Cenis) Maârif
022-25 81 11/022-99 09 90 (Lignes Groupé
147121
Casablanca

BILLET DE SORTIE

Nom du patient : BALAHNA BELKACEM		
Chambre : REA 1		
Médecin traitant	REANIMATEUR	
Prise en charge	MUPRAS	
Date entrée	18/09/2022	
Date sortie	21/09/2022	
Le caissier	L'infirmier	Le major
Billet de sortie établi par : IMANE 16/10/2022 12:54 22/2185		

CLINIQUE MAGHREB
70, Rue Al Kadi IasS - Maârif - Casablanca
Tél: 0522 990 990 - Fax: 0522 23 45 40

٩٢٧/٣

ROYAUME DU MAROC
CARTE NATIONALE D'IDENTITE

المملكة المغربية
البطاقة الوطنية للتعريف

بلدنا
بالهنا
مقاطعة
ب آملن تزنيت

15.04.1957

BELKACEM
BALAHNA
N° 6

AMMELNE TIZNIT

الاسم
عبد الحليم عموشي

07.10.2031
Validé jusqu'au

998 847395

N° B94372 رقم