



N°: 3496/2022 du 03/10/2022



131176

RE: 486277 - ICF: 001642725000068
Email: info@internationalclinic.com - contact@internationalclinic.com / Patente: 37987845 - IF: 40432045



MUPRAS
Mutuelle de Prévoyance
& d'Actions Sociales
de Royal Air Maroc

13M7L

Le 12 octobre 2022



INTERNATIONAL CLINIC
102, 103 BOULEVARD ANOUAL
CASA, 20000
MAROC

Objet : PRISE EN CHARGE PARTIELLE
Identifiant adhérent : 000386_1900-01-01_FATNA
N/REF : 20222850017867
Adhérent : BHIRI FATNA

Madame, Monsieur,

Nous vous informons que nous prenons en charge les frais de soins de FATNA BHIRI.

Nous vous prions de noter que le restant à charge à régler directement par l'adhérent et que cette prise en charge est valable à concurrence de :

- Part Mutuelle : 29192.73 MAD
- Restant à charge adhérent : 7112.38 MAD

Validité de prise en charge : du 12-10-2022 au 12-01-2023.

Pour le règlement de votre facture, nous vous prions de bien vouloir l'adresser jointe au double de la présente à la MUPRAS :

Centre d'affaire Allal Benabdellah. 49, Angle Rue Allal Benabdellah et Rue Mohammed Fakir 6ème Etage. Casablanca.

Nous vous remercions d'avance pour l'aide et l'assistance que vous apporterez à FATNA BHIRI.

Veuillez agréer, Messieurs, l'assurance de nos sincères salutations.

Directeur MUPRAS

CONDITIONS ET MODALITÉS :

Le règlement des factures relatives aux prises en charge est soumis aux conditions suivantes :

- La facture doit être nominative et conforme aux informations indiquées sur la prise en charge.
- Toute facture doit être accompagnée :
 - ✓ D'une copie de la présente prise en charge,
 - ✓ Des notes d'honoraires des praticiens,
 - ✓ Du compte rendu et des justificatifs des actes pratiqués,
 - ✓ Du détail de la pharmacie, radiologie et biologie (sous pli fermé).
- Toute facture doit être obligatoirement signée par notre adhérent.
- Toute facture doit comporter l'IF, l'ICE et le RIB (24 chiffres) du prestataire.



**BULLETIN DE SORTIE****INTERNATIONAL**
clinic

| Nom et prénom du patient | Période hospitalisation | Organisme |
|-----------------------------|-----------------------------|-----------|
| Mme. BHIRI EP BENBRIK Fatna | Du 26/09/2022 Au 01/10/2022 | MUPRAS |

| | |
|-------------------|------------|
| Date de naissance | 01/01/1948 |
| CIN/Passeport | / |
| Numéro de séjour | 64509 |

Edité le : 29/11/2022 à 10:43
Par : zhadri





COMPTE RENDU D'HOSPITALISATION

Patiente BHIRI FATNA âgée de 74 ans ayant comme antécédents un diabète depuis 18 ans , une fracture vertébrale , une HTA , une cardiopathie ischémique stentée , un AVC ischémique , un méningiome cérébral , des troubles cognitifs .

La patiente a présenté 3 jours avant son admission une fièvre avec une toux non productive avec une somnolence excessive .

EXAMEN A L'ADMISSION : patiente confuse GCS 14/15 TA 150/70 FC 90 SPO2 90% sensibilité epigastrique

TDM CEREBRALE : aspect en faveur d'un petit méningiome pariétal droit mesurant 16.5 *15 mm leucariose

ANGIOSCANNER THORACIQUE : absence d'image en faveur d'embolie pulmonaire , pleuropneumopathie gauche avec un foyer de condensation alvéolaire du Fowler gauche avec un épanchement pleural liquidien homolatéral

TDM ABDOMINOPLEVIENNE : hernie paraombilicale gauche , vésicule biliaire à contenu déclive spontanément hyperdense , rachis arthrosique d'aspect ostéoporotique avec tassement vertébraux sans lésions suspecte .

BILAN BIOLOGIQUE : GB 9200 HB 9.3 PLQ 190000 CREAT 11 UREE 0.30

CRP 72 BNP 604 SODIUM 138 CORTISOLEMIE 8H : 68

ECBC négatif PCR COVID négative

ECHOGRAPHIE CARDIAQUE : aspect de cardiopathie ischémique à fonction VG conservée avec FEVG 50% bonne fonction du VD pas d'HTAP

Patiente mise sous traitement antibiotique, traitement médical , un avis cardiologue , neurologue et gastrologue ont été sollicité

Evolution : stabilisation progressive de l'état clinique avec amélioration respiratoire neurologique et biologique.

BILAN DU 30/09/2022 GB 4700 HB 8.5 PLQ 201000 UREE 0.26 CREAT 10

DDIMERES 290 CRP 36 PCT 0.17 ASAT 19 ALAT 10

Une transfusion d'un culot globulaire iso groupe iso rhésus a été indiquée.

Bonne évolution clinique, patiente sortante le 01/10/2022 sous traitement médical .





INTERNATIONAL

clinic

| | | | |
|--|---------|-------------------------|-------------|
| Nom et prénom du patient | | Période hospitalisation | |
| BHIRI EP BENBRIK Fatma | | 26-09-2022 | 01-10-2022 |
| MEDICAMENTS | | | |
| PRODUIT | PRIX U. | N.U. | MONTANT(DH) |
| ACTRAPID HM 100UI/ML FL10ML ✓ | 19,31 | 1 | 19,31 |
| ANDOL INJEC 1G ✓ | 18,80 | 8 | 150,4 |
| AVLOCARDYL 40MG B/50 CP | 0,84 | 1 | 0,84 |
| AVELOX 400 MG ✓ | 308 | 8 | 2464 |
| BACQUIRE 500 MG ✓ | 80,6 | 10 | 806 |
| COLIMYCINE 1000000UI INJ | 48,00 | 6 | 288 |
| HYDROCORTISONE 100MG INJ BIOCODEX | 18,00 | 3 | 54 |
| LEVOFLOXACINE NORMOON 5MG/ML ET/20POCHES ✓ | 172,64 | 5 | 863,2 |
| METRONIDAZOL INJ NORMON ✓ | 15,48 | 16 | 247,68 |
| NICARDIPINE 10MG B/10 AMP | 14,40 | 3 | 43,2 |
| NOVEX 0.4 IN BT / 2 ✓ | 41,25 | 6 | 247,5 |
| OMEPRAZOLE NORMON 40MG B/1FL | 29,9 | 6 | 179,4 |
| SERUM GLUCOSE G5% 500ML POCHE | 25,00 | 7 | 175 |
| SERUM SALE 0.9% 250ML POCHE | 18,00 | 11 | 198 |
| SERUM SALE 0.9% 500ML POCHE | 25,00 | 19 | 475 |
| SPECTRUM CIPROFLOXACINE 200 INJ ✓ | 99,1 | 6 | 594,6 |
| TOTAL | | | 6806,91 |

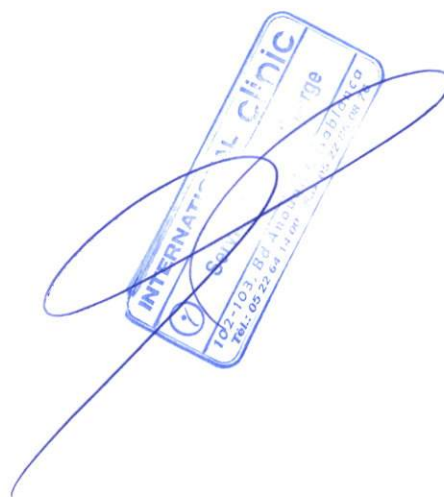

Note d'honoraire

Date: 01/02/2022

Je soussigné, Dr

Dr. Faïma Zahra KHARBACHI
Hépatogastro-entérologue
et proctologue
7, Angle Boulevard Mohammed VI
Boulevard Mohammed VI - Casa
Tél : 05 38 68 28 55

Présente mes meilleurs vœux de rétablissement à :

Mme, Mr : BHS.RS FATNNA

Et lui présente ma note d'honoraire.

De : # 600,00 # 2/2

Note d'honoraire

Date: 27/09/2022

Je soussigné, Dr

Présente mes meilleurs vœux de rétablissement à :

Mme, Mr : BHSRI FATMA

Et lui présente ma note d'honoraire.

De : A. Houda Afane

Note d'honoraire

Date: 27/05/2022

Je soussigné, Dr

الدكتور طارق بنحسايين
Docteur Tarik BENHSAIN
طبيب اختصاصي في أمراض الدماغ والجهاز العصبي
Spécialiste en Neurologie-Explorations Neurologiques
Spécialité d'Alzheimer - Centre de soins d'urgence et de Réhabilitation
Casablanca - Tél : 05 26 88 88 89

Présente mes meilleurs vœux de rétablissement à :

Mme, Mr : BHIRT Benbark F. M.

Et lui présente ma note d'honoraire.

De : 26 Neuro (40-04)

Note d'honoraire

Date: 01/10/2022

Je soussigné, Dr LAMZAWAK

Présente mes meilleurs vœux de rétablissement à :

Mme, Mr : BHIRS, FATNA Ep BENBOK

Et lui présente ma note d'honoraire.

De : A. Zougg

Note d'honoraire

Dr ASSAIDI ANASS
Professeur en cardiologie interventionnelle
Adultes et enfants
Gsm 06 74 18 64 73

Date: 21/12/2020

Je soussigné, Dr ASSAIDI ANASS

Présente mes meilleurs voeux de rétablissement à :

Mme, Mr : BHSIS FATNA Ep Benbrik

Et lui présente ma note d'honoraire.

De : 200.000 A

Dr ASSAIDI ANASS
Professeur en cardiologie interventionnelle
Adultes et enfants
Gsm 06 74 18 64 73



Note d'honoraire

Date: ..01/10/2022..

Je soussigné, Dr EL BAKKALI OUSDIANE

Présente mes meilleurs vœux de rétablissement à :

Mme, Mr : BHIRI FATNA

Et lui présente ma note d'honoraire.

De : 150,00 \$

CENTRE EL BAKKALI DE KINESITHERAPIE
ET D'AMINCISSEMENT
OUIDIANE EL BAKKALI
Residence EL MANAR Immeuble A N° 3 Route de
Rabat Ain Sebaa Casablanca Tel. 022 24 26 7

Note d'honoraire

Date: 29/10/2022

Je soussigné, Dr LAHZAOUAK KHALID

Présente mes meilleurs vœux de rétablissement à :

Mme, Mr : BHIRS FATMA Ap Benbrak

Et lui présente ma note d'honoraire.

De : 4500,00

Date : 27/09/2022

نتائج التحليلات الطبية Résultats des Analyses Biologiques

معلومات تخص المريض Information concernant le malade

Nom : BHIRI EP BENBRIK
Prénom : FATNA
N° du dossier : 0877415

| Première détermination | Deuxième détermination |
|---|---|
| Date de réception : 27/09/2022 | Date de réception : 27/09/2022 |
| Heure de réception : 13:37 | Heure de réception : 13:39 |
| N° du prélèvement : 3953005 | N° du prélèvement : 5953004 |
| Etablissement : 05PRI00104 CLINIQUE INTERNATIONAL | Etablissement : 05PRI00104 CLINIQUE INTERNATIONAL |
| Service : | Service : |
| Réf de demande : | Réf de demande : |
| N° de séjour : | N° de séjour : |
| Groupe sanguin : O Positif | Groupe sanguin : O Positif |
| Phénotype : C+c+D+E-e+ | Phénotype : C+c+D+E-e+ |
| : | : |
| : | : |
| K- | K- |
| : | : |
| RAI : | RAI : |
| Test de coombs : | Test de coombs : |
| Anti corps Irrégulier : | Anti corps Irrégulier : |

Le responsable du laboratoire

مسؤول المختبر



BON d'ATTRIBUTION
NUMERO 0000000918393

Date et heure 28/09/2022 - 11:42
Etablissement CLINIQUE INTERNATIONALE (05PRI00104)
CASA

Malade no 0877415
Nom et prenom BHIRI EP BENBRIK FATNA
Sexe / ne(e) le F
Groupe sanguin O Positif

Service
Ref. commande 1012026108

CGR DON HOMOLOGUE (3H000)

| Four | NO DE DON / | No Lot | GR | Unite | Qte | Perime le | Qualificatifs | Vol |
|------|-------------|--------|-----|-------|-----|------------|---------------|-----|
| 0005 | 05195264551 | | O + | | 1 | 08/11/2022 | | 250 |

TOTAL

| Produit - Libelle | Qte | Vol | PU (Dh) | Prix Total |
|-----------------------------|-----|-----|-----------|------------|
| 3H000 / - CGR DON HOMOLOGUE | 1 | 250 | 360/poche | 360 |

Signature responsable

MOUNIA.K





LABORATOIRE D'ANALYSE MEDICALES ET SCIENTIFIQUES MEDICANAL

Docteur Mohamed Ali AMRI

Docteur d'État ès Sciences Pharmaceutiques,
Biologiste Pharmacien,
Diplômé de la faculté de Nancy,
C.E.S. Biochimie Clinique,
C.E.S. Bactériologie et Virologie Clinique,
C.E.S. Immunologie Générale,
Diplômé d'Études Approfondies de Biochimie Appliquée, de Nutrition et d'Alimentation.

Facture

N° facture 2022-02910

Date 27/09/2022

Patient Mme BHIRI EP BENBRIK Fatna

N°Chambre

| Analyses | Valeur en B | Montant |
|---------------------------|-------------|---------|
| TAUX DE PROTHROMBINE | 40 | 53,60 |
| TEMPS DE CEPHALINE KAOLIN | 40 | 53,60 |
| Total B | 80 | 107,20 |
| APB | 1,0 | 0,00 |
| Total | | 107,20 |



LABORATOIRE D'ANALYSE MEDICALES ET SCIENTIFIQUES MEDICANAL

Docteur Mohamed Ali AMRI

Docteur d'État ès Sciences Pharmaceutiques,
Biologiste Pharmacien,
Diplômé de la faculté de Nancy,
C.E.S. Biochimie Clinique,
C.E.S. Bactériologie et Virologie Clinique,
C.E.S. Immunologie Générale,

Diplômé d'Études Approfondies de Biochimie Appliquée, de Nutrition et d'Alimentation.

Facture

N° facture 2022-02908

Date 26/09/2022

Patient Mme BHIRI EP BENBRIK Fatna

N°Chambre

| Analyses | Valeur en B | Montant |
|---|-------------|-----------------|
| HEMOGRAMME | 80 | 107,20 |
| CRP : PROTEINE-C REACTIVE | 100 | 134,00 |
| UREE | 30 | 40,20 |
| CREATININE | 30 | 40,20 |
| IONOGRAMME SANGUIN | 160 | 214,40 |
| BILIRUBINE TOTALE ET CONJUGUEE | 70 | 93,80 |
| SGOT/ASAT aspartate aminotransférase | 50 | 67,00 |
| SGPT/ALAT alanine-aminotransférase : | 50 | 67,00 |
| GGT (Gamma glutamyl transférase) | 50 | 67,00 |
| TROPONINE I | 250 | 335,00 |
| BNP : Polypeptide Natrémique de Type B | 500 | 670,00 |
| PROCALCITONINE | 600 | 804,00 |
| TSH-us : Thyroestimuline-Hormone | 250 | 335,00 |
| EXAMEN CYTOBACTERIOLOGIQUE DES URINES (CBU) | 100 | 134,00 |
| Total B | 2320 | 3 108,80 |
| APB | 1,0 | 0,00 |
| Total | | 3 108,80 |

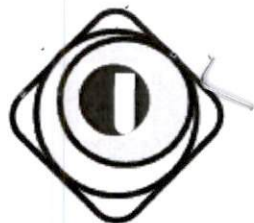

LABORATOIRE D'ANALYSE MEDICALES ET SCIENTIFIQUES MEDICANAL

Docteur Mohamed Ali AMRI

Docteur d'État ès Sciences Pharmaceutiques,
Biologiste Pharmacien,
Diplômé de la faculté de Nancy,
C.E.S. Biochimie Clinique,
C.E.S. Bactériologie et Virologie Clinique,
C.E.S. Immunologie Générale,

Diplômé d'Études Approfondies de Biochimie Appliquée, de Nutrition et d'Alimentation.

Facture

N° facture 2022-02969

Date 30/09/2022

Patient Mme BHIRI EP BENBRIK Fatna

N°Chambre

| Analyses | Valeur en B | Montant |
|--------------------------------------|-------------|-----------------|
| HEMOGRAMME | 80 | 107,20 |
| TAUX DE PROTHROMBINE | 40 | 53,60 |
| TEMPS DE CEPHALINE KAOLIN | 40 | 53,60 |
| FIBRINOGENE | 40 | 53,60 |
| D-DIMERES | 250 | 335,00 |
| CRP : PROTEINE-C REACTIVE | 100 | 134,00 |
| UREE | 30 | 40,20 |
| CREATININE | 30 | 40,20 |
| IONOGRAMME SANGUIN | 160 | 214,40 |
| SGOT/ASAT aspartate aminotransférase | 50 | 67,00 |
| SGPT/ALAT alanine-aminotransférase : | 50 | 67,00 |
| ALBUMINE | 60 | 80,40 |
| PROCALCITONINE | 600 | 804,00 |
| FERRITINE | 250 | 335,00 |
| CORTISOL 8 HEURES DU MATIN | 250 | 335,00 |
| Total B | 2030 | 2 720,20 |
| APB | 1,0 | 0,00 |
| Total | | 2 720,20 |

LABORATOIRE D'ANALYSES
MEDICALES ET SCIENTIFIQUES
MEDICANAL
84, bd du 11 Janvier - CASABLANCA
Tél.: 0522 31 86 43 / 0522 31 91 99
G.S.M.: 0961 57 49 81 - Fax: 0522 44 11 97
E-mail: labomedicanal@gmail.com



LABORATOIRE D'ANALYSE MEDICALES ET SCIENTIFIQUES MEDICANAL

Docteur Mohamed Ali AMRI

Docteur d'État ès Sciences Pharmaceutiques,
Biologiste Pharmacien,
Diplômé de la faculté de Nancy,
C.E.S. Biochimie Clinique,
C.E.S. Bactériologie et Virologie Clinique,
C.E.S. Immunologie Générale,

Diplômé d'Études Approfondies de Biochimie Appliquée, de Nutrition et d'Alimentation.

Facture

N° facture 2022-02919

Date 27/09/2022

Patient Mme BHIRI EP BENBRIK Fatna

N°Chambre

| Analyses | Valeur en B | Montant |
|--|-------------|---------|
| GROUPAGE SANGUIN ET RHESUS | 60 | 80,40 |
| LIPASE | 100 | 134,00 |
| COPROPARASITOLOGIE DES SELLES | 140 | 187,60 |
| EXAMEN CYTOBACTERIOLOGIQUE DE CRACHATS | 200 | 268,00 |
| Total B | 500 | 670,00 |
| APB | 1,0 | 0,00 |
| Total | | 670,00 |

LABORATOIRE D'ANALYSES
MEDICALES ET SCIENTIFIQUES
MEDICANAL
94, Bd du 11 Janvier - CASABLANCA
Tél.: 0522 31 86 43 / 0522 31 91 99
G.S.M.: 0991 57 49 81 - Fax 0522 44 11 97
E-mail: labomedicanal@gmail.com

Date : 27 / 09 / 2022

Ordonnance

BHSRI. FATMA

1 C & R

Date : 26 / 05 / 2022

Ordonnance

BHIRI. Fatma

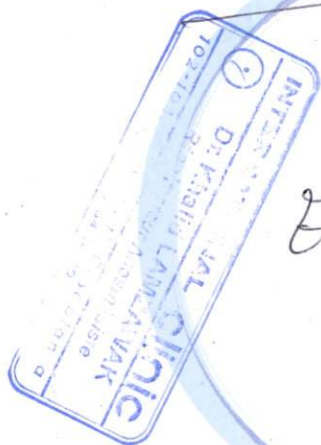

E C G.



Date : 27/09/2022

Ordonnance

BHARI. FATMA

Echo chow



Date : 28 / 07 / 2022

Ordonnance

Patient : Fatma Zp. Bzoubrik

Angio Scanner Thoracique



Date : 27/09/2022

Ordonnance

Bhiri. Fatma Ep Benbr'ik

Echo. Abdomino Pelvi



Date: 26/09/2022

Ordonnance

Bhis: Falma Ep. Bzmbrik

TDM. Thorax qm



Date: 26/09/2022

Ordonnance

Bhir: Ep. Bembrik. Fatma

T.D.M. cérébrale

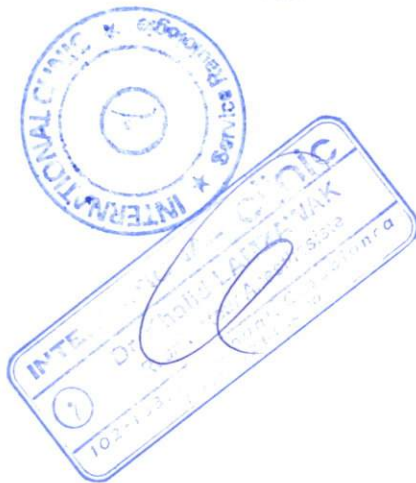

Date: 23/02/2022

Ordonnance

BASIL F ATNA

Gaz du sang

Date : ____ / ____ / ____

Ordonnance



BHERJ FATNA

- TP.
- TCK

LABORATOIRES D'ANALYSES
MEDICALES ET SCIENTIFIQUES
"MEDICA" CASABLANCA
94, bd du 11 Janvier 1959
Tél.: 0522.31.99.33 / 0522.44.11.99
G.S.M.: 0661.67.45.45
E-mail: labo@international.ma

Date : ____ / ____ / ____

Ordonnance

Bhir: Fatma

- hémogramme
- C.R.P.
- Urée
- Créatinine
- Ionogramme
- Bilirubine
- SGOT / ASAT
- SGPT / ALAT
- GGT
- Troponin
- BNP
- Procalcitonin
- TSH
- CBH.

LABORATOIRE D'ANALYSES
MEDICALES ET SCIENTIFIQUES
94, bd du 11 Janvier - CASABLANCA
Tél : 0522 21 86 43 - 0522 31 91 98
G.S.M : 0661 97 49 81 Fax 0522 44 11 97
E-mail : contact@internationalclinic.ma

Date : 30 / 09 / 2022

Ordonnance

Bhiri Fatna

- hemogramme
- T.P
- T.C.K
- Fibrinogène
- D. Dimères
- C.R.P
- Ure
- Creatinine
- Ionogramme
- SGOT/ASAT
- SGPT/ALAT
- ALbumin
- Procalcitonine
- Ferritin
- cortisol



LABORATOIRE D'ANALYSES
MÉDICALES ET SCIENTIFIQUES
94, bd du 11 Janvier - CASABLANCA
Tél : 0522 31 86 43 / 0522 31 91 89
G.S.M : 0661 57 40 81 - Fax : 0522 41 17 89
E-mail : labo@internationalclinic.ma

Date : 27/09/2022

Ordonnance

Bihiri Fatma

- Groupes
- Lipase
- Coproparasitologie des selles
- Examen cytobactériologique
de crachats



LABORATOIRE D'ANALYSES
MEDICALES ET SCIENTIFIQUES
"MEDICA 21"
94, bd du 17 Janvier - CASABLANCA
Tél : 0522 51 86 43 / 0522 51 81 99
G.S.M. : 0661 57 49 81 - Fax : 0522 44 11 07
E-mail : labomedica@netnet.ma

Date: 26/09/2022

Ordonnance

Bhiri Fatma. Ep Bembrik.

Tout Abdo Pelvic



Bhayri Fatma

Sa 3 92

Interprétation: P 87

Derc 3 1994

Résultats mesures:

| | | |
|-----------|---|-------------------|
| QRS | : | 86 ms |
| QT/QTcB | : | 372 / 456 ms |
| PQ | : | 262 ms |
| P | : | 88 ms |
| RR/PP | : | 666 / 665 ms |
| P/QRS/T | : | 35/ 10/ 20 degrés |
| QTd/QTcBD | : | 70 / 86 ms |
| Sokolow | : | 1.8 mV |
| NK | : | 12 |

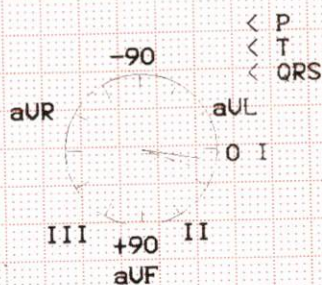

rapport non confirmé

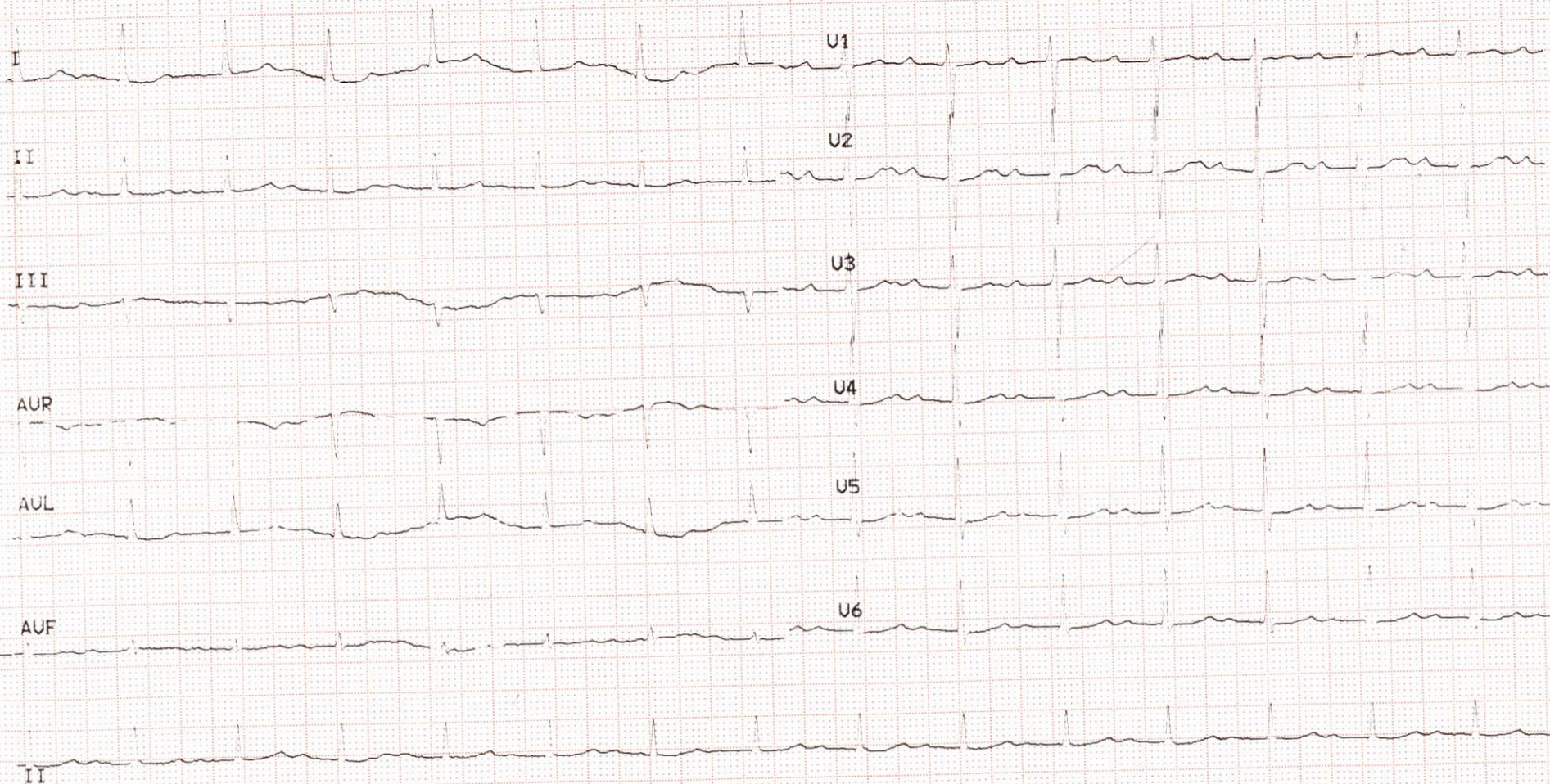



INTERNATIONAL clinic

ECHOGRAPHIE CARDIAQUE 27/09/2022

Mme BHIRI FATNA

- VG non dilaté, siège d'une légère hypokinésie de la paroi antérieure et apicale du VG : FEVG=50% en 2D
- Profil mitral anomalie de relaxation
- Pas de valvulopathie mitrale ni aortique
- Bonne fonction du VD: TAPSE= 18mm
- OG modérément dilatée libre d'écho
- PAPS= $30+5= 35$ mmhg
- VCI non dilatée compliant
- Péricarde sec

Au total :

Aspect de cardiopathie ischémique à fonction VG conservée avec
FEVG=50% en 2D
Bonne fonction du VD
Pas d'HTAP

Pr ANASS ASSAIDI

Professeur en Cardiologie Interventionnelle
Adultes et enfants
Gsm 06 74 18 64 73



Service de Radiologie et d'imagerie diagnostique et interventionnelle

Mme BHIRI EP BENBRIK FATNA

Le 28/09/2022

ANGIO-SCANNER THORACIQUE

Technique :

Acquisition hélicoïdale en coupes fines après injection d'un bolus de produit contraste iodé avec reconstruction MPR et MIP.

Résultats :

Le tronc de l'artère pulmonaire et de calibre normal et perméable.
Les artères pulmonaires droite et gauche, les branches lobaires, segmentaires et sous segmentaires sont de calibre normal et perméables.
Absence de septum paradoxal.
Absence de reflux hépato cave.
Foyer de condensation du Fowler gauche, siège d'un discret bronchogramme aérien, d'aspect quasi stable comparativement à l'examen du 26/09/22.
Épanchement pleural gauche de faible abondance.
Absence d'épanchement pleurale droit ou péricardique.
Absence d'adénopathies médiastinales de taille significative.
A noter sur les coupes passant par l'abdomen : un tassement du corps vertébral de L1, sans recul du mur postérieur avec aspect de cimentoplastie.

En conclusion:

Absence d'image en faveur d'embolie pulmonaire. A confronter aux données clinico-biologiques.
Pleuro pneumopathie gauche d'aspect stable comparativement à l'examen du 26/09/22.

Confraternellement





Service de Radiologie et d'imagerie diagnostique et interventionnelle

NOM: M. BHIRI EP BENBRIK FATNA

Le 27/09 /2022

ECHOGRAPHIE ABDOMINO -PELVIENNE

Résultats :

Le foie est de taille normale, de contours réguliers, d'échostructure homogène, sans lésion focale visible sur cet examen.

Absence de dilatation des VBIH et de la VBP.

TP perméable, de calibre normal.

La vésicule biliaire est pleine, alithiasique, à paroi fine.

Les reins sont en place, de taille normale, avec bonne différenciation cortico-médullaire sans dilatation pyélocalicielle.

Rate de taille normale, homogène.

La vessie est vide, siège d'une sonde urinaire.

Absence d'épanchement péritonéal.

Absence de masse abdomino-pelvienne

En conclusion :

Examen ne révélant pas d'anomalie particulière.

Vésicule biliaire d'aspect échographique normal.

Bien confraternellement



Service de Radiologie et d'imagerie diagnostique et interventionnelle

NOM : Mme. BHIRI EP BENBRIK Fatna

Le 26/09/2022

SCANNER THORACIQUE

Technique:

Acquisition hélicoïdale sans injection du PDC iodé avec reconstructions MPR.

Résultats

Foyer de condensation alvéolaire de la partie proximale du Fowler gauche, sans obstacle intra-luminale visible.

Absence d'autre anomalie intra-parenchymateuse visible.

Epanchement pleural liquidien gauche de très faible abondance.

Absence d'épanchement pleural droit ou d'épanchement péricardique.

Absence d'adénopathies médiastino-hilaires de taille significative.

Rachis arthrosique et d'aspect ostéoporotique sans lésion d'allure suspecte visible.

Conclusion :

Foyer de condensation alvéolaire du Fowler gauche avec épanchement pleural liquidien homolatéral de très faible abondance, faisant évoquer une pleuro-pneumopathie infectieuse en premier. A confronter aux données clinico-biologiques.

Dr MIMOUNI
Bien Confraternellement





Service de Radiologie et d'imagerie diagnostique et interventionnelle

En conclusion:

Hernie para-ombilicale gauche, à contenu épiploïque, dont le collet mesure 3,9 x 3,6cm.

Vésicule biliaire à contenu déclive spontanément hyperdense(microlithiases ? injection de PDC iodé ou ingestion de produits iodes ?). A confronter aux données cliniques et échographiques.

Rachis arthrosique et d'aspect ostéoporotique avec tassements vertébraux sans lésion suspecte visible.



Dr MIMOUNI
Bien Confraternellement



Service de Radiologie et d'imagerie diagnostique et interventionnelle

NOM : Mme. BHIRI EP BENBRIK Fatna

Le 26/09/2022

Scanner abdomino-pelvien

Technique :

Acquisition hélicoïdale sans injection du PDC iodé avec reconstructions MPR.

Résultats :

Le foie est de taille normale, de contours réguliers, de densité homogène, sans lésion focale décelable.

Absence de dilatation des voies biliaires intra et extra-hépatiques.

La vésicule biliaire est normotendue, à paroi fine et à contenu déclive spontanément hyperdense.

Le pancréas est globalement atrophique, homogène, sans densification de la graisse péri-pancréatique.

La rate et les surrénales sont scanographiquement normaux.

Les reins sont de taille normale, de contours réguliers, siège de kystes bilatéraux sans lithiasse ou dilatation pyélocalicielle visible.

La vessie est semi-pleine, à paroi fine et à contenu homogène.

L'utérus est d'aspect normal.

Absence de masse annexielle.

Défect pariétal para-ombilical gauche avec issu à travers ce défaut d'un sac herniaire à contenu épiploïque, dont le collet mesure 3,9 x 3,6cm.

Absence de distension digestive ni d'épaississement pariétal individualisable sur cet examen.

Absence d'adénopathie abdomino-pelvienne scanographiquement décelable.

Absence d'épanchement péritonéal visible.

Rachis arthrosique et d'aspect ostéoporotique sans lésion d'allure suspecte visible.

Tassement de L1 avec aspect de cimentoplastie.

Tassement de L4 et L5 sans recul du mur postérieur, d'allure ostéoporotique.





Service de Radiologie et d'imagerie diagnostique et interventionnelle

NOM : Mme. BHIRI EP BENBRIK Fatna

Le 26/09/2022

TDM CEREBRALE

TECHNIQUE:

Acquisition hélicoïdale sans injection du PDC iodé avec des reconstructions MPR.

RESULTATS.

• A l'étage sus-tentorial:

Discrète atrophie cortico-sous corticale diffuse.

Hypodensité de la substance blanche peri ventriculaire dont l'aspect est compatible avec une leucoariose.

Formation nodulaire pariétale supérieure droite, discrètement hyperdense, présentant des calcifications périphériques, sans oedème autour, en contact avec les méninges, sans lyse osseuse ou hyperostose visible. Elle mesure 1,5cm de grand axe.

Les structures médianes sont en place.

Le système ventriculaire est de morphologie normale par ailleurs.

A l'étage sous-tentorial:

Le V4 est de taille normale, en place, bien médian.

Les citernes de la fosse postérieure sont libres.

Absence d'anomalie parenchymateuse du cervelet ou du tronc cérébral visible sur cet examen.

Aération normale des sinus de la face et des cellules mastoïdiennes.

CONCLUSION :

Lésion pariétale supérieure droite pouvant être en rapport avec un méningiome. A compléter par une IRM cérébrale ou par une injection du PDC iodé.

Aspect de leucoariose.

Dr MIMOUNI
Bien confraternellement





LABORATOIRE D'ANALYSES MEDICALES MEDICANAL SCIENTIFIQUES

Docteur Mohamed Ali AMRI

Docteur d'État ès Sciences Pharmaceutiques,
Biologiste Pharmacien,
Diplômé de la faculté de Nancy,
C.E.S. Biochimie Clinique,
C.E.S. Bactériologie et Virologie Clinique,
C.E.S. Immunologie Générale,

Diplômé d'Études Approfondies de Biochimie Appliquée, de Nutrition et d'Alimentation.

Casablanca, le : 26/09/2022

Code Patient : 18-04107



N°Chambre

Mle : 3205

Heure : 22:16:00

Nom : Mme BHIRI EP BENBRIK Fatna

Dossier N° : 260922-046

Prélèvement du: 26/09/2022 22:

INTERNATIONAL CLINIC

Compte rendu d'analyses

Page : 1/1

ANALYSES D'HEMOSTASE-COAGULATION

Valeurs Usuelles

Antériorité

AUX DE PROTHROMBINE

| | | | | |
|----------------------------|---|--------|------|--------------|
| Temps de Quick (TQ) Malade | : | 13,50 | sec. | |
| Temps de Quick (TQ) Témoin | : | 13,50 | sec. | |
| Résultat | : | 100,00 | % | (80 - 100) |

EMPS DE CEPHALINE KAOLIN

| | | | | |
|----------|---|-------|-----|--|
| RESULTAT | : | 30,00 | Sec | |
| Témoin | : | 30,00 | sec | |

Nous vous remercions de votre confiance et vous souhaitons bon rétablissement

Dr Mohamed Ali AMRI

LABORATOIRE D'ANALYSES MEDICALES MEDICANAL SCIENTIFIQUES
94, Bd. du 11 Janvier - 3^{ème} étage - CASABLANCA
Tél : 05 22 31 86 43 - 05 22 31 91 99 / Fax : 05 22 44 11 97 / E-mail : labomed@menara.ma



LABORATOIRE D'ANALYSES MEDICALES ET SCIENCES MEDICANAL

Docteur Mohamed Ali AMRI

Docteur d'État ès Sciences Pharmaceutiques,
Biologiste Pharmacien,
Diplômé de la faculté de Nancy,
C.E.S. Biochimie Clinique,
C.E.S. Bactériologie et Virologie Clinique,
C.E.S. Immunologie Générale,

Diplômé d'Études Approfondies de Biochimie Appliquée, de Nutrition et d'Alimentation.

Casablanca, le : 27/09/2022

Code Patient : 18-04107



N°Chambre

Mle : 3205

Heure : 16:34:00

Nom : Mme BHIRI EP BENBRIK Fatna

Dossier N° : 260922-042

Prélèvement du: 26/09/2022 16:

Demandé par Dr : LAMZAWAK Khalid

INTERNATIONAL CLINIC

Compte rendu d'analyses

Page : 1/4

ANALYSES D'HEMATOLOGIE

HEMOGRAMME

| | | Valeurs Usuelles | Antériorité |
|-----------------|----------|----------------------------------|---------------------|
| GLOBULES ROUGES | : 3,76 | 10 ⁶ /mm ³ | (4 - 5,2) |
| HEMATOCRITE | : 30,30 | % | (37 - 47) |
| HEMOGLOBINE | : 9,30 | g/dl | (12 - 16) |
| - CCMH | : 30,69 | . | (32 - 36) |
| - VGM | : 80,59 | . | (83 - 98) |
| - TCMH | : 24,73 | . | (27 - 32) |
| GLOBULES BLANCS | : 9200 | /mm ³ | (4000 - 9000) |
| PLAQUETTES | : 190000 | /mm ³ | (150000 - 400000) |

FORMULE LEUCOCYTAIRE

| | | | |
|--------------|--------|--------------------------|-------------------|
| NEUTROPHILES | : 72 % | 6624,00 /mm ³ | (50 - 70) |
| EOSINOPHILES | : 2 % | 184,00 /mm ³ | (Inférieur à 3) |
| BASOPHILES | : 0 % | 0,00 /mm ³ | (Inférieur à 1) |
| LYMPHOCYTES | : 20 % | 1840,00 /mm ³ | (20 - 30) |
| MONOCYTES | : 6 % | 552,00 /mm ³ | (4 - 8) |

LABORATOIRE D'ANALYSES
MEDICALES ET SCIENCES MEDICANAL
94, Bd du 11 Janvier - 3^{ème} étage - CASABLANCA
Tél.: 0522 31 86 43 - 05 22 31 91 99 / Fax : 05 22 44 11 97
G.S.M : 0661 57 59 43 / Email : lab.medicanal@gmail.com



Docteur Mohamed Ali AMRI

Docteur d'État ès Sciences Pharmaceutiques,
Biologiste Pharmacien,
Diplômé de la faculté de Nancy,
C.E.S. Biochimie Clinique,
C.E.S. Bactériologie et Virologie Clinique,
C.E.S. Immunologie Générale,
Diplômé d'Études Approfondies de Biochimie Appliquée, de Nutrition et d'Alimentation.

Dossier N° : 260922-042

Mme BHIRI EP BENBRIK Fatna

Page : 2/4

ANALYSES DE BIOCHIMIE (SANG)

| | | | Valeurs Usuelles | Antériorité |
|--|---|--------------|---------------------|------------------|
| RP : PROTEINE-C REACTIVE | : | 72,00 mg/l | (Inférieur à 6) | 16,00 (28/05/18) |
| (Technique : Turbidimétrique) | | | | |
| REE | : | 0,30 g/l | (0,2 - 0,5) | |
| (Technique : Uréase/Glutamate Deshydrogenase) | | | | |
| REATININE | : | 11,00 mg/l | (6 - 13) | |
| (Technique : Picrate Alcalin.) | | | | |
| <u>ONOGRAMME SANGUIN</u> | | | | |
| POTASSIUM | : | 4,36 mEq/l | (3,8 - 5,3) | |
| (Technique : Electrode spécifique/Easy lyte) | | | | |
| SODIUM | : | 138,00 mEq/l | (135 - 148) | |
| (Technique : Electrode spécifique/Easy lyte) | | | | |
| CHLORE | : | 102,00 mEq/l | (90 - 105) | |
| (Technique : Electrode spécifique/Easy lyte) | | | | |
| CALCIUM | : | 4,55 mEq/l | (4,5 - 5,5) | |
| (Technique : Electrode spécifique/Easy lyte) | | | | |
| RESERVE ALCALINE | : | 25,00 mEq/l | (20 - 30) | |
| (Technique : Méthode enzymatique BIOLABO/COBAS MIRA PLUS) | | | | |
| PROTIDES TOTAUX | : | 66,00 g/l | (65 - 80) | |
| (Technique : Biuret /Roche Cobas) | | | | |
| <u>BILIRUBINE TOTALE ET CONJUGUEE</u> | | | | |
| Bilirubine Totale | : | 12,00 mg/l | (Inférieur à 10) | |
| Bilirubine Directe (Conjuguée) | : | 8,00 mg/l | (Inférieur à 8) | |
| Bilirubine Indirecte (Libre) | : | 4,00 mg/l | (Inférieur à 40) | |
| GOT/ASAT aspartate aminotransférase | : | 20,00 UI/l | (Inférieur à 40) | |
| GPT/ALAT alanine-aminotransférase : | : | 8,00 UI/l | (Inférieur à 40) | |
| GT (Gamma glutamyl transférase) | : | 81,00 UI/l | (9 - 39) | |
| (Technique : Cinétique/FCC COBASMIRA) | | | | |
| ROPONINE Ic 2e génération | : | 0,08 ng/ml | (Inférieur à 0,5) | |

Interprétation

Sujet sain : < 0.5 ng/ml
Seuil de diagnostic pour I.A.M. : 2 ng/ml
"Infarctus Aigu du myocarde"

NP : Polypeptide Natrémique de Type B : 604,00 pg/ml (Inférieur à 100)



Docteur Mohamed Ali AMRI

Docteur d'État ès Sciences Pharmaceutiques,
Biologiste Pharmacien,
Diplômé de la faculté de Nancy,
C.E.S. Biochimie Clinique,
C.E.S. Bactériologie et Virologie Clinique,
C.E.S. Immunologie Générale,

Diplômé d'Études Approfondies de Biochimie Appliquée, de Nutrition et d'Alimentation.

Dossier N° : 260922-042

Mme BHIRI EP BENBRIK Fatna

Page : 3/4

ANALYSES DE BIOCHIMIE (SANG)

ROCALCITONINE

: 0,10 µg/l

Valeurs Usuelles

Antériorité

Valeurs de référence :

Inf à 0.50 µg/l :

- personnes en bonne santé
- processus inflammatoires chroniques et maladies auto - immunes
- Infections virales
- Infections bactériennes locales légères à modérées

De 0.50 à 2.00 µg/l :

- SIRS, polytraumatismes, brûlures (Taux à contrôler sous 24 h)

Sup. à 2.00 µg/l :

- infections bactériennes graves, septicémie

ANALYSES HORMONALES

SH-us : Thyroestimuline-Hormone

: 2,090 mUI/l

Valeurs Usuelles

(0,25 - 5)

Antériorité

TSH est l'indicateur le plus sensible pour évaluer un dysfonctionnement thyroïdien.
Une variation minime de la T4 Libre provoque une réponse très amplifiée de la TSH.
pendant, la TSH répond aux variations de la T4L avec un temps de latence important,
moins 8 semaines pour une réponse complète.

LABORATOIRE D'ANALYSES
MEDICALES ET SCIENTIFIQUES
94, bd du 11 Janvier - 3^{ème} étage - CASABLANCA
Tél: 0522 31 86 43 - Fax: 0522 44 11 97
G.S.M.: 06 61 07 43 81 - E-mail: lab.med@menara.ma



Docteur Mohamed Ali AMRI

Docteur d'État ès Sciences Pharmaceutiques,

Biologiste Pharmacien,

Diplômé de la faculté de Nancy,

C.E.S. Biochimie Clinique,

C.E.S. Bactériologie et Virologie Clinique,

C.E.S. Immunologie Générale,

Diplômé d'Études Approfondies de Biochimie Appliquée, de Nutrition et d'Alimentation.

Dossier N° : 260922-042

Mme BHIRI EP BENBRIK Fatna

Page : 4/4

ANALYSES BACTERIOLOGIQUES

EXAMEN CYTO-BACTERIOLOGIQUE DES URINES

Cytochimie des urines :

| | | |
|-----------------------|---|------------------------|
| | : | |
| Albumine | : | Négative |
| Sucre | : | Négative |
| Ph | : | 6.5 |
| Culot | : | Peu Abondant |
| Cellules épithéliales | : | Quelques |
| Hématies | : | Absence |
| Leucocytes | : | Rares |
| Cellules rénales | : | Absence |
| Cylindres | : | Absence |
| Cristaux | : | Absence |
| Parasites | : | Absence |
| Flore microbienne | : | Inf à 10^2 germes/ml |

Culture :

| | | |
|---------------------|---|----------|
| | : | |
| Milieux usuels | : | Négative |
| Milieux spécifiques | : | Négative |

Nous vous remercions de votre confiance et vous souhaitons bon rétablissement

Dr Mohamed Ali AMRI

LABORATOIRE D'ANALYSES MEDICALES ET SCIENTIFIQUES MEDICANAL



Docteur Mohamed Ali AMRI

Docteur d'État ès Sciences Pharmaceutiques,
Biologiste Pharmacien,
Diplômé de la faculté de Nancy,
C.E.S. Biochimie Clinique,
C.E.S. Bactériologie et Virologie Clinique,
C.E.S. Immunologie Générale,

Diplômé d'Études Approfondies de Biochimie Appliquée, de Nutrition et d'Alimentation.

Dossier N° : 300922-017

Mme BHIRI EP BENBRIK Fatna

Page : 2/4

ANALYSES D'HEMOSTASE-COAGULATION

| | | Valeurs Usuelles | Antériorité |
|--|---|--------------------------------|-------------------|
| <u>AUX DE PROTHROMBINE</u> | | | |
| Temps de Quick (TQ) Malade | : | 14,90 sec. | 13,50 (26/09/22) |
| Temps de Quick (TQ) Témoin | : | 13,50 sec. | 13,50 (26/09/22) |
| Résultat | : | 83,00 % (80 - 100) | 100,00 (26/09/22) |
| INR | : | 1,13 | |
| <u>EMPS DE CEPHALINE KAOLIN</u> | | | |
| RESULTAT | : | 26,00 Sec | 30,00 (26/09/22) |
| Témoin | : | 30,00 sec | 30,00 (26/09/22) |
| IBRINOGENE | : | 2,10 g/l (1,5 - 4) | |
| <u>-DIMERES</u> | : | 290,30 ng/ml (Inférieur à 500) | |

LABORATOIRE D'ANALYSES
MEDICALES ET SCIENTIFIQUES
MEDICANAL
94, Bd du 11 Janvier - 3^{ème} étage - CASABLANCA
Tél : 05 22 31 86 43 / 05 22 31 91 99
G.S.M : 06 61 97 20 81 Fax : 05 22 31 91 99
E-mail : lab.medicanal@gmail.com



LABORATOIRE D'ANALYSES MEDICALES ET SCIENTIFIQUES MEDICANAL

Docteur Mohamed Ali AMRI

Docteur d'État ès Sciences Pharmaceutiques,
Biologiste Pharmacien,
Diplômé de la faculté de Nancy,
C.E.S. Biochimie Clinique,
C.E.S. Bactériologie et Virologie Clinique,
C.E.S. Immunologie Générale,

Diplômé d'Études Approfondies de Biochimie Appliquée, de Nutrition et d'Alimentation.

Casablanca, le : 30/09/2022

Code Patient : 18-04107



N°Chambre

Mle : 3205

Heure : 10:49:00

Nom : Mme BHIRI EP BENBRIK Fatna

Dossier N° : 300922-017

Prélèvement du: 30/09/2022 10:

Demandé par Dr : AACHIBAT ABDELLATIF

INTERNATIONAL CLINIC

Compte rendu d'analyses

Page : 1/4

ANALYSES D'HEMATOLOGIE

HEMOGRAMME

| | | | Valeurs Usuelles | Antériorité |
|-----------------|---|--------|--|-------------------|
| GLOBULES ROUGES | : | 3,49 | 10 ⁶ /mm ³ (4 - 5,2) | 3,76 (26/09/22) |
| HEMATOCRITE | : | 27,80 | % (37 - 47) | 30,30 (26/09/22) |
| HEMOGLOBINE | : | 8,50 | g/dl (12 - 16) | 9,30 (26/09/22) |
| - CCMH | : | 30,58 | . | 30,69 (26/09/22) |
| - VGM | : | 79,66 | . | 80,59 (26/09/22) |
| - TCMH | : | 24,36 | . | 24,73 (26/09/22) |
| GLOBULES BLANCS | : | 4700 | /mm ³ (4000 - 9000) | 9200 (26/09/22) |
| PLAQUETTES | : | 201000 | /mm ³ (150000 - 400000) | 190000 (26/09/22) |

FORMULE LEUCOCYTAIRE

| | | | | |
|--------------|---|----|--|------------------|
| NEUTROPHILES | : | 63 | % 2961,00 /mm ³ (50 - 70) | 72,00 (26/09/22) |
| EOSINOPHILES | : | 2 | % 94,00 /mm ³ (Inférieur à 3) | 2,00 (26/09/22) |
| BASOPHILES | : | 0 | % 0,00 /mm ³ (Inférieur à 1) | 0,00 (26/09/22) |
| LYMPHOCYTES | : | 30 | % 1410,00 /mm ³ (20 - 30) | 20,00 (26/09/22) |
| MONOCYTES | : | 5 | % 235,00 /mm ³ (4 - 8) | 6,00 (26/09/22) |



LABORATOIRE D'ANALYSES MEDICALES ET SCIENTIFIQUES MEDICANAL

Docteur Mohamed Ali AMRI

Docteur d'État ès Sciences Pharmaceutiques,
Biologiste Pharmacien,
Diplômé de la faculté de Nancy,
C.E.S. Biochimie Clinique,
C.E.S. Bactériologie et Virologie Clinique,
C.E.S. Immunologie Générale,

Diplômé d'Études Approfondies de Biochimie Appliquée, de Nutrition et d'Alimentation.

Casablanca, le : 28/09/2022

Code Patient : 18-04107



N°Chambre

Mle : 3205

Heure : 10:31:00

Nom : Mme BHIRI EP BENBRIK Fatna

Dossier N° : 270922-010

Prélèvement du: 27/09/2022 10:

Demandé par Dr : AACHIBAT ABDELLATIF

INTERNATIONAL CLINIC

Compte rendu d'analyses

Page : 1/2

ANALYSES D'HEMATOLOGIE

Valeurs Usuelles

Antériorité

GROUPAGE SANGUIN ET RHESUS

GROUPE SANGUIN : O
RHESUS : Positif

ANALYSES DE BIOCHIMIE (SANG)

Valeurs Usuelles

Antériorité

LIPASE : 41,00 UI/l (Inférieur à 60)

ANALYSES PARASITOLOGIQUES

OPROPARASITOLOGIE DES SELLES

Caractères extérieurs

Aspect : Pâteuses
Couleur : Marron

Éléments anormaux

Sang : Absence
Pus : Absence
Mucus : Absence

Parasites observés

: Recherche de parasites Négative

Culture :

Milieu S.S. : Négative
Milieu Chapman : Négative
Milieux sabouraud + actidione + chloramphénicol : Négative



LABORATOIRE D'ANALYSES MEDICALES ET SCIENTIFIQUES MEDICANAL

Docteur Mohamed Ali AMRI

Docteur d'État ès Sciences Pharmaceutiques,
Biologiste Pharmacien,
Diplômé de la faculté de Nancy,
C.E.S. Biochimie Clinique,
C.E.S. Bactériologie et Virologie Clinique,
C.E.S. Immunologie Générale,

Diplômé d'Études Approfondies de Biochimie Appliquée, de Nutrition et d'Alimentation.

Dossier N° : 270922-010

Mme BHIRI EP BENBRIK Fatna

Page : 2/2

ANALYSES BACTERIOLOGIQUES

EXAMEN CYTOBACTERIOLOGIQUE DE CRACHATS

Caractères extérieurs

Aspect : Visqueux
Couleur : Hématique

Cytologie :

Leucocytes : Nombreux
Hématies : Rares
Cellules Epithéliales : Rares
Cellules alvéolaires : Absence
Cellules bronchiques : Quelques
Parasites : Absence

Bactériologie :

Examen microbiologique d'orientation au gram : Flore monomorphe très peu abondante rares cocci gram +

Culture

Milieux usuels : Négative
Milieux spécifiques : Négative

Nous vous remercions de votre confiance et vous souhaitons bon rétablissement

Dr Mohamed Ali AMRI

LABORATOIRE D'ANALYSES
MEDICALES ET SCIENTIFIQUES
94, Bd du 11 Janvier - 3^{ème} étage - CASABLANCA
Tél : 05 22 31 86 43 / 05 22 31 91 99 / Fax : 05 22 44 11 97
G.S.M : 06 61 67 48 81 / 06 61 67 48 82
E-mail : medicanal@menara.ma



المملكة المغربية
Royaume du Maroc
ⵜⴰⴳⴷⵓⴷⴰ ⵜⴰⴷⵓⴷⴰ ⵜⴰⴳⴷⵓⴷⴰ

وزارة الصحة
٢٠٢١ | ٢٠٢٢ | ٢٠٢٣
المركز الجهوي لمراقبة الدم
٢٠٢٤ | ٢٠٢٥ | ٢٠٢٦ | ٢٠٢٧ | ٢٠٢٨ | ٢٠٢٩
الدار البيضاء

Date et heure: 28/09/2022 - 11:42

UTILISATION EFFECTIVE DANS LE SERVICE: Pharmacie (00400)

| | | | |
|--|----------------------|---|---------------------------|
| Produit | Produit | NO DE DON / No Lot | Problèmes transfusionnels |
|  | CGR DON HOMOLOGUE |  05195264551 | |

CONFIRMATION DE L'IDENTITE DU RECEVEUR (nom, prénom):

