

Facture Mupras

Mohammedia , le 21/12/2022

N° facture : 2022-5000

142058

ICE : 002889499000045

IF : 25203756

INPE : 093061588

Edité le : 20/12/2022

Patient : Mme KHIATE Fatima

Date prélèvement : 20/12/2022

Code Acte	Designation Acte	Cotation	Montant
TP	Taux de Prothrombine	40	53,60
UREE	Urée	30	40,20
AU	Acide urique	30	40,20
CREA	Créatinine	30	40,20
HBA1C	Hémoglobine glycosylée	100	134,00
MDRD	Clairance de la créatinine (MDRD)	1	1,34
S	Prélèvement sang veineux	1	0,00
		Total	309,54

Arrêtée la présente facture à la somme de : **Trois cent neuf dirhams 54 centimes*****

LABORATOIRE D'ANALYSES MEDICALES
LA COLLINE
Dr. CHAMI - PHARMACIENNE - BIOLOGISTE
N°75, Lot Chehaouta, Bd Sebta
Mohammedia - Tél: 05 23 28 32 94

Nom : Abiyat Fekru

BILAN BIOLOGIQUE

16/11/2022

INFLAMMATION

- ☐ - CRP
- ☐ - VS 1^{ère} heure et 2^{ème} heure

IONOGRAMME

- ☐ - Potassium, Sodium, Chlore
- ☐ - Réserve alcaline
- ☐ - Protides totaux

BILAN LIPIDIQUE

- ☐ - Triglycérides
- ☐ - Cholestérol total
- ☐ - Cholestérol HDL
- ☐ - Cholestérol LDL

BILAN HEPATIQUE

- ☐ - SGOT (ASAT), SGPT (ALAT)
- ☐ - Gamma GT
- ☐ - Phosphatases alcalines

BILAN URINAIRE

- ☐ - Protéinurie des 24 heures
- ☐ - ECBU
- ☐ - Ionogramme urinaire

BILAN GLYCEMIQUE

- ☐ - Glycémie à jeun
- ☐ - Glycémie post prandiale
- ☒ - HbA_{1c}

DIVERS

- ☐ - Myoglobine
- ☐ - Troponine
- ☐ - Electrophorèse des protéines

HEMOGRAMME =

(NUMERATION- FORMULE -SANGUINE)

- ☐ - Globules rouges - Hémoglobine
- ☐ - Hématocrite - Globules blancs...
- ☐ - Plaquettes

BILAN DE LA FONCTION THYROÏDIENNE

- ☐ - T3, T4, TSH

BILAN DE LA COAGULATION

- ☒ - Taux de prothrombine
- ☐ - INR
- ☐ - TCA malade/TCA témoin
- ☐ - Fibrinogène

BILAN DE LA FONCTION RENALE

- ☒ - Créatinine
- ☒ - Urée plasmatique

EXPLORATION DE LA PROSTATE

- ☐ - PSA

ENZYMES MUSCULAIRES

- ☐ - LDH
- ☐ - CPK
- ☐ - CPK-mb

+ Acide urique

Cachet

Dr. ARAB AHMED
Médecin Généraliste
219, Bd. Abdel El Wahed El Khatib
Erg 1 Essafra - Mohammedia
Tél: 0523 22 29 03



La Passion pour l'excellence

مختبر التحليلات لأكولين
LABORATOIRE D'ANALYSES LA COLLINE

Dr. Sanaa CHAMI - Dr. Salma CHAMI
- Hématologie - Biochimie - Immunologie - Serologie
- Bactériologie - Virologie - Parasitologie - Mycologie



Mohammedia , le 21/12/2022

Compte rendu d'analyses

Pvt du: 20/12/2022 10:28

Nom : Mme KHIATE Fatima

Demandé par Dr : ARRAD AHLAM

Page : 1/4

HEMOSTASE

Taux de Prothrombine

		Valeurs Usuelles	Antériorité
temps de quick	:	54,80 s	
TP	:	14,30 %	(70 - 100)
INR	:	6,00	4,55 (14/06/22)

Résultat contrôlé

Interprétation :

INR = 1 à 1,2 : Normal (Sujet sans traitement par AVK)
INR = 2 à 3 : dans la plupart des indications au traitement sous AVK.
INR = 3 à 4,5 : en cas d'embolies systémiques récidivantes,
prothèses valvulaires mécaniques, après IDM compliqué.
INR > 5 : risque hémorragique important.

Dr CHAMI

Mme KHIATE Fatima

Dossier N° : 201222-802

Page : 2/4

BIOCHIMIE

			Valeurs Usuelles	Antériorité
Urée	:	0,76 g/l	(0,17 - 0,43)	1,45 (14/06/22)
		12,66 mmol/L	(2,83 - 7,16)	
Acide urique	:	61,92 mg/l	(26 - 60)	99,52 (14/06/22)
Créatinine	:	17,54 mg/l	(3 - 12)	19,84 (14/06/22)
		155,05 umol/L	(45,08 - 83,98)	

Dr CHAMI



Mme KHIATE Fatima

Dossier N° : 201222-802

Page : 3/4

BIOCHIMIE

HÉMOGLOBINE GLYCOSYLÉE : : 11,70 %

Valeurs Usuelles

Antériorité

7,50 (14/06/22)

(Technique : TOSOH HLC-723 GX)

Les valeurs usuelles sont de 4.5 à 6.3 % lorsque les glycémies sont normales.

Les études modernes ont montré que le diabète est :

- * Bien équilibré lorsque le taux est inférieur à 6,5 %
- * Moyennement lorsqu'il est entre 6,5 et 7,5 %
- * Mal équilibré au-delà de 8 %

À l'évidence les exigences doivent tenir compte de l'âge, de l'ancienneté du diabète et des autres paramètres cliniques du patient.

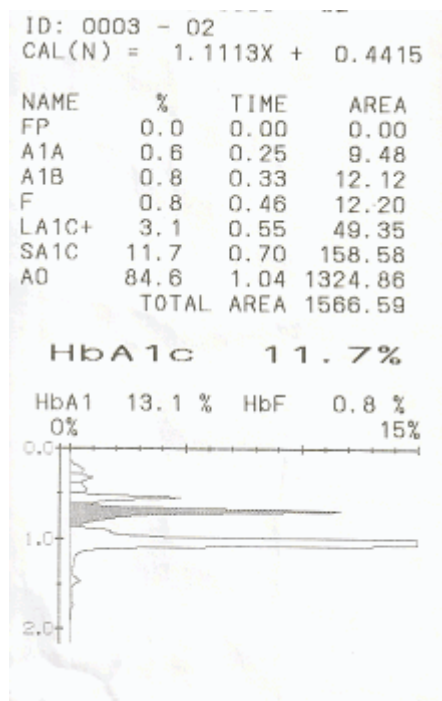

Dr CHAMI



Mme KHIATE Fatima

Dossier N° : 201222-802

Page : 4/4

EXPLORATION FONCTIONNELLE

Débit de Filtration Glomérulaire (DFG)

(Selon la formule MDRD ou CKD-EPI si valeur basse de créatinine)

NB: Méthode standardisée

Valeur de référence du DFG en fonction de l'âge :

- ° < 40 ans ≥ 75mL/min/1.73m².
- ° 40-65 ans ≥ 60mL/min/1.73m².
- ° > 65ans ≥ 45mL/min/1.73m².

Interprétation : (Selon la classification internationale MRC en fonction du DFG KDIGO2009)

Stade	DFG	Définition
G1	> 90 sans marqueur MRC	Pas d'atteinte rénale.
G1	> 90 avec marqueur MRC	MRC avec DFG normal.
G2	60 à 89 avec marqueur MRC	MRC avec DFG légèrement diminué.
G3a	45-59	IRC légère à modéré.
G3b	30 à 44	IRC modéré à sévère.
G4	15 à 29	IRC sévère.
G5	< 15 ou dialyse	IRC terminale.

Valeurs Usuelles

Antériorité

30 ml/mn/1.73

26 (14/06/22)

Dr CHAMI



Nous vous remercions de votre confiance

ATTESTATION

Nous soussignés **BANQUE CENTRALE POPULAIRE**, S.A au capital de 1.822.546.560 DHS régie par le DAHIR n°1.00.70 du 17 octobre 2000 (loi n° 12.96) siège social : 101, BD Mohamed Zerktouni B.P 10.622 20100 CASABLANCA.

Attestons par la présente que **LABORATOIRE D'ANALYSES MEDICALE LA COLLINE** détient un compte en dirhams ouvert dans nos livres numéro :

IBAN : MA 190 787 21211 0728038 000 0 20

CODE SWIFT : BCPOMAMC

Cette attestation est délivrée à l'intéressé(e) sur sa demande pour servir et valoir ce que de droit.

FAIT A MOHAMMEDIA, LE 25 mai 2022

BANQUE CENTRALE POPULAIRE
AGENCE SABLETTES

BANQUE CENTRALE POPULAIRE
AGENCE SABLETTES
7741





القوات الملكية المغربية
royal air maroc



CARTE DE RETRAITE

RAHHALI
ABDELKADER

Matricule: 0002320