

CASABLANCA, Le 26 juin 2023

166159

CL JERRADA OASIS  
BD ABDERRAHIM BOUABID OASIS  
CASA, 20000  
MAROC

**Objet : PRISE EN CHARGE TOTALE**  
**Identifiant adhérent : 06414\_1965-02-02\_HASSAN**  
**N/REF : 20231770022632**  
**Adhérent : EL MOUSSAOUI HASSAN**

Madame, Monsieur,

Nous vous informons que nous prenons en charge les frais de soins de SOUMYA ATMANI.

Nous vous prions de noter que cette prise en charge est valable à concurrence du montant total de\* **8657.72 MAD**

Validité de prise en charge : du 26-06-2023 au 26-09-2023.

Pour le règlement de votre facture, nous vous prions de bien vouloir l'adresser jointe au double de la présente à la MUPRAS :

**Center d'affaire Allal Benabdellah. 49, Angle Rue Allal Benabdellah et Rue Mohammed Fakir 6ème Etage. Casablanca.**

Nous vous remercions d'avance pour l'aide et l'assistance que vous apporterez à SOUMYA ATMANI.

Veuillez agréer, Messieurs, l'assurance de nos sincères salutations.

 Directeur MUPRAS

**CONDITIONS ET MODALITÉS :**

Le règlement des factures relatives aux prises en charge est soumis aux conditions suivantes :

- La facture doit être nominative et conforme aux informations indiquées sur la prise en charge.
- Toute facture doit être accompagnée :
  - ✓ D'une copie de la présente prise en charge,
  - ✓ Des notes d'honoraires des praticiens,
  - ✓ Du compte rendu et des justificatifs des actes pratiqués,
  - ✓ Du détail de la pharmacie, radiologie et biologie (sous pli fermé).
- Toute facture doit être obligatoirement signée par notre adhérent.
- **Toute facture doit comporter l'IF, l'ICE et le RIB (24 chiffres) du prestataire.**

\* Pour information, la part adhérent : **1312.54 MAD**

# CLINIQUE JERRADA OASIS



090061078

CASABLANCA Le : 23-06-2023

Facture N° 12514/23

## A. Identification

N° Dossier : CJO23F21195601

N° Identifiant : 067280/22

Nom & Prénom : Mme ATMANI SOUMYA

C.I.N : BK46838

Adresse : CASA

## B. Assuré

Lien avec l'assuré : Lui même

Nom prénom : ATMANI SOUMYA

## C. Débiteur

page 1/1

Organisme : MUPRAS

ICE :

Adresse : AEROPORT CASA ANFA  
CASABLANCA

N° d'affiliation :

N° d'immatriculation : 06414\_1965-02-02

N° Prise en charge : 20231770022632

## D. Période d'Hospitalisation

Date Entrée : 21-06-2023

Date Sortie : 23-06-2023

Médecin traitant : DR . OUAZZANI TOUHAMI MEHDI

Traitement : HOSPITALISATION

Qté	Prestations	Observation	Prix U.	L.C.	Coef	Organisme
<b>SOIN INTENSIF</b>						
2	SEJOUR SOINS INTENSIFS		1 000,00			2 000,00
Total Rubrique :						2 000,00
<b>RADIOLOGIE</b>						
1	SCANNER CEREBRAL		1 000,00			1 000,00
1	THORAX DE FACE		132,00			132,00
1	ECHO COEUR		900,00			900,00
1	ECHO TSA		900,00			900,00
Total Rubrique :						2 932,00
<b>PRESTATIONS</b>						
1	ECG		150,00			150,00
1	GAZ DU SANG		400,00			400,00
Total Rubrique :						550,00
<b>PHARMACIE INTERNE</b>						
1	PHARMACIE		325,27			325,27
Total Rubrique :						325,27
<b>PARTIE CLINIQUE :</b>						<b>5 807,27</b>
<b>HONORAIRES MEDICAUX</b>						
2	DR. BELHOSSINE DRISSI MOHAMMED (PNEUMOLOGIE)		200,00			400,00
2	DR. SURVEILLANCE MEDICALE (ANESTHESIE-REANIMATION)		400,00			800,00
2	DR. LEBBAR MOHAMED (CARDIOLOGIE)		200,00			400,00
Total Rubrique :						1 600,00
<b>LABO EXTERNE</b>						
1	HPC LABO		1 750,45			1 750,45
Total Rubrique :						1 750,45
<b>PARTIE HONORAIRES ET ACTES EXTERNES :</b>						<b>3 350,45</b>

Arrêté la présente facture à la somme de :

NEUF MILLE CENT CINQUANTE-SEPT DIRHAMS SOIXANTE-DOUZE CENTIMES

Arrêté la présente facture à la somme de la part organisme de :

HUIT MILLE SIX CENT CINQUANTE-SEPT DIRHAMS SOIXANTE-ET-ONZE CENTIMES

<b>TOTAL GENERAL</b>	<b>9 157,72</b>
<b>Total Organisme ( MUPRAS )</b>	<b>8 657,71</b>
<b>Total Adhérent</b>	<b>500,01</b>

signature de l'assuré



## TICKET MODERATEUR

N° FACTURE : 12514/23

Du : 04/07/2023

Nom et prénom : Mme ATMANI SOUMYA

Organisme de prise en charge :

MUPRAS

Date Entrée : 21/06/2023

Date Sortie : 23/06/2023

Montant Ticket Modérateur (Dhs) : 500,01

Arrêté la présente à la somme de :  
CINQ CENTS DIRHAMS UN CENTIMES

**CLINIQUE JERRADA - OASIS**  
113, Av. Abdelhamid Bouabid  
CASABLANCA  
Tél : 05 22 23 81 81 - Fax : 05 22 23 81 82  
INPE : 090061078 - SCE : expédition

**CLINIQUE JERRADA OASIS**

**NOTE D'HONORAIRE**

Date d'entrée: 21-06-2023

**DR. BEL HOUSSINE Drissi Mohamed**

**Spécialité : PNEUMOLOGIE**

**N° Patente : 091018812**

**Identifiant fiscal : 41903677**

**ICE : 001660154000027**

**PATIENT : Mme ATMANI SOUMYA**

**HONORAIRES : 400,00 Dh  
(QUATRE CENTS DIRHAMS )**

Dr. BELHOUSSEINE DRISSE Mohamed  
Pneumologue - Allergologue  
59, Boulevard El Kheiri - Casablanca  
Tél: 0522 44 83 71 / 0522 44 83 71  
Email: mbelhoussine.drissi@gmail.com



**CLINIQUE JERRADA OASIS**

**NOTE D'HONORAIRE**

Date d'entrée: 21-06-2023

**DR. ANESTHESISTE Reanimateur**  
**Spécialité : ANESTHESIE-REANIMATION**

**N° Patente :**

**Identifiant fiscal :**

**ICE :**

**PATIENT :**

**Mme ATMANI SOUMYA**

**HONORAIRES :**

**800,00 Dh**  
**(HUIT CENTS DIRHAMS )**

**Dr. Mehdi OUAZZANI**  
**Anesthésie - Réanimateur**  
**Clinique JERRADA OASIS**  
**INPE : 0911/0662**

**CLINIQUE JERRADA OASIS**

**NOTE D'HONORAIRE**

Date d'entrée: 21-06-2023

**DR. LEBBAR Mohamed**  
**Spécialité : CARDIOLOGIE**  
**N° Patente : 091093559**  
**Identifiant fiscal : 44401340**  
**ICE : 001648275000078**

**PATIENT :** Mme ATMANI SOUMYA

**HONORAIRES :** 400,00 Dh  
(QUATRE CENTS DIRHAMS )

Docteur Mohamed LEBBAR  
CARDIOLOGUE  
4, Rue Farik Ibn Ziad  
Quartier des Hôpitaux - Casa  
Tél: 06 21 86 32 66 - Fax: 0522 65 43 55

Séjour : Du 21/06/2023 au 23/06/2023  
Patient : Mme ATMANI SOUMYA  
N° Dossier : CJO23F21195601  
Organisme : MUPRAS

CLINIQUE JERRADA OASIS

Désignation	Prix Unit	Quantité	Prix TTC
ANDOL 1G INJ	18,80 Dh	4	75,20 Dh
CALCIUM 10%/10ML INJECTA (50)	3,63 Dh	1	3,63 Dh
FURILAN 20 MG INJECTA (05)	2,44 Dh	1	2,44 Dh
NOVEX 2000UI 0.2 ML	18,75 Dh	4	75,00 Dh
ONDANSETRON_GT 8MG/4ML 5 AMP	80,00 Dh	2	160,00 Dh
SERUM SALE 0.9% 250 ML POCHE	9,00 Dh	1	9,00 Dh
			325,27 Dh

CLINIQUE JERRADA - OASIS  
113, Av. Abdelkader Bouabdellah  
CHSAD - ALCA  
Tel : 05 22 23 81 82 - Fax : 05 22 23 81 82  
INPE : 090061078 - SCE : expédition



AKDITAL

Clinique Jerrada Oasis  
مصحة جرادة الوازيس

## Compte Rendu d'Hospitalisation

Date d'entrée : 21/06/2023

Date de sortie : 23/06/2023

### Identité

MME ATMANI SOUMYA, âgée de 55 ans, admise à la clinique Jerrada pour prise en charge d'une douleur thoracique.

### Antécédents :

- HTA
- Diabétique
- Thrombophlébite du MI SS TT
- Jamais opéré

### Histoire de la maladie :

Le début de la symptomatologie remonte au 15/06/2023 par l'apparition d'une Douleur abdominale avec somnolence.

### Examen à l'admission :

- Patiente somnolente avec 14/15 de Glasgow sans déficit neurologique, pupilles symétriques et réactives.
- TA = 140/78 mmHg, FC = 88 bpm, auscultation cardio-vasculaire : RAS
- SpO2 = 95% à l'air libre, auscultation pleuro-pulmonaire : Normal
- Dextro = 1.64 g/L T° : 37°C

### Examens complémentaires :

Après stabilisation et mise en condition, un bilan a été effectué :

- Rx Thorax
- Echo cœur
- ECG



- Echo TSA
- **Scanner cérébral**
- Scanner cérébral normal
- Bilan biologique :

Hémogramme :

- Leucocytes : 9 030 g/dL
- Hémoglobines : 13.20 g/dL
- Plaquettes : 351 000 /mm<sup>3</sup>

Ionogramme sanguin :

- Créatinine : 7.66 mg/l
- Urée : 0.30 g/l

Bilan inflammatoire :

- Troponine : <1,1 ng/L
- BNP : <10,0 pg/ml

### Traitement

La conduite à tenir a été symptomatique et étiologique :

- Hospitalisation
- Apports hydro électrolytiques de base
- Prévention ulcéreuse
- Analgésie : Paracétamol 1g
- Novex 0.4ml
- Traitement habituel : Insuline Glucophage
- Gaz du sang
- Surveillance

### Avis spécialistes

Avis Dr Lebbar (Cardiologie)

Avis Dr Bel houssine (Pneumologie)

### Evolution

Etat au 22/06/2023

En mode Vs avec SpO2 = 94%, à l'air libre

TA = 134/65 mmHg FC = 89 bpm

Dextro = 1.17 g/L T° : 37°C

Bilan biologique : Bilan inflammatoire : D dimères : 246 µg/L

Réalisation de Rx thorax

Sous Novex

Avis Dr Lebbar : Echo Cœur + TSA : Cf cr

### Etat au 23/06/2023

Bilan biologique : Bilan hépatique : bilan hépatique : Cholestérol total : 2,47 g/l /  
Cholestérol HDL : 0,51 g/l / Triglycérides : 1,03 g/l / Cholestérol LDL : 1,75 g/l

Sous traitement habituel : Insuline (16ui matin et 10ui soir)

**Patiente sortante ce jour**

### Hospitalisation

Son état de santé a nécessité une hospitalisation de (02) jours en USIC.

**Dr. Mehdi OUMAZZANI**  
Anesthésiste - Réanimateur  
Clinique EL OASIS  
NPE 1091170662



AKDITAL

Clinique Jerrada Oasis  
مصحة جرادة الوازيس

Casablanca, le 21.06.23

Mme ATMANI SOUTIYA

- ECG

- SCANNER CEREBRAL

Dr. Mehdi ATMANI  
Anesthésie - Réanimation  
Clinique JERRADA OASIS  
INPE - 091170662



AKDITAL

Clinique Jerrada Oasis  
مصحة جرادة الوايس

Casablanca, le 22.06.23

Mme ATMANI SOUMIYA

- ECHO COEUR
- ECHO TSA
- GAZ DESANG
- THORAX DE FACE

Dr. M. ATMANI  
Monsieur le Médecin  
Clinique Jerrada Oasis  
INPE : 091170662





AKDITAL

Clinique Jerrada Oasis  
مصحة جرادة الوازيس

12.8.23

Mme ATMANI SOUMYA

Né le : 04/02/1968



CJ023F21195601

Echocardiogramme

- Grosses dimensions du VG et de la V
- Pas d'hypercholestérolémie
- Pas de pathologie cardiaque
- Ventricule gauche normal
- OG de taille normale
- de l'axe de l'infarctus

Clinique Jerrada Oasis

Contrôlé par : .....

Date de contrôle le : .....

É : pas de retentissement cardiaque  
de la symptomatologie

Docteur Mohamed LEBBAR  
CARDIOLOGUE  
4, Rue Tarik ibn Ziad  
Quartier des Hôpitaux - Casa  
Tél: 0522 86 33 66 - Fax: 0522 86 33 55





AKDITAL

Clinique Jerrada Oasis  
مصحة جرادة الوايس

Mme ATMANI SOUMYA  
Né le : 04/02/1968  
CJ023F21195601

12.6.13

Clinique Jerrada Oasis  
Contrôlé par : .....  
Date de contrôle le : .....

ATMANI Soumya

- inflammation intestinale modérée
- pas de sténose caecale
- les vertèbres ont l'aspect normal
- les plexus intestinaux
- le sphincter rectal

Algerie le 12/06/13  
pas de sténose caecale

Docteur Mohamed LABBAR  
CARDIOLOGUE  
4, Rue Tarik Ibn Ziad  
Quartier des Hôpitaux - Casa  
Tél.: 0522 86 33 66 - Fax: 0522 86 33 55





AKDITAL

Clinique Jerrada Oasis  
مصحة جرادة الوازيس

21/06/2023

PATIENT : ATMANI SOUMYA

### SCANNER CEREBRAL

#### TECHNIQUE

Acquisition spiralee millimetrique sans injection de produit de contraste.

#### RESULTATS :

- **Au niveau de l'etage sous tentoriel :**

Quatrieme ventricule en place.

Tronc cerebral de morphologie et de densite normales.

Morphologie normale des lobes cerebelleux, du vermis ainsi que des citernes de la base.

- **Au niveau sus tentoriel :**

Structures medianes en place.

Noyaux gris de morphologie et de densite normales.

Developpement symetrique des cavités ventriculaires et des sillons, la convexité n'est pas modifiée.

Repartition harmonieuse de la substance blanche et de la substance grise.

#### CONCLUSION :

Scanner cerebral normal.

Merci de votre confiance.

Clinique JERRADA OASIS  
Service de Radiologie  
Casablanca  
Tél : 05 22 99 37 48





AKDITAL

Hôpital Privé Casablanca Ain Sebaa  
المستشفى الخاص الدار البيضاء عين السبع

LABORATOIRE DE BIOLOGIE MEDICALE

Honoraires

Casablanca , le 22/06/2023

Dossier N°: 220623-259 du: 22/06/2023

Clinique JERRADA OASIS

Médecin Dr : OUAZZANI TOUHAMI  
MEHDI

Matricule : 31003 N°Chambre

Patient : Mme ATMANI SOUMYA

Analyses	Cotation	Montant
RECHERCHE DE D DIMERES	200	268,000

Total B 200

Montant de prélèvement 11,75

Total en dirhams 279,75

SERVICE LABORATOIRE - N°2  
HOPITAL PRIVÉ CASABLANCA AIN SEBA  
INPE : 090063272  
279, Bd. Chefchaoui - Ain Sebaa





AKDITAL

Hôpital Privé Casablanca Ain Sebaa  
المستشفى الخاص الدار البيضاء عين السبع

LABORATOIRE DE BIOLOGIE MEDICALE

Honoraires

Casablanca , le 21/06/2023

Dossier N°: 210623-170 du: 21/06/2023

Clinique JERRADA OASIS

Médecin Dr : OUAZZANI TOUHAMI  
MEHDI

Matricule : 31003 N°Chambre

Patient : Mme ATMANI SOUMYA

Analyses	Cotation	Montant
NUMERATION FORMULE SANGUINE	80	107,200
Créatinine	30	40,200
UREE	30	40,200
BNP : Polypeptide Natrémique de Type B	500	670,000
TROPONINE I Ultra	250	335,000

Total B 890

Montant de prélèvement 11,75

Total en dirhams 1 204,35

SERVICE LABORATOIRE - N°2  
HOPITAL PRIVÉ CASABLANCA AIN SEBA  
INPE : 090063272  
279, Bd. Chefchaoui - Ain Sebaa



AKDITAL

Hôpital Privé Casablanca Ain Sebaa  
المستشفى الخاص الدار البيضاء عين السبع

LABORATOIRE DE BIOLOGIE MEDICALE

Honoraires

Casablanca , le 23/06/2023

Dossier N°: 230623-305 du: 23/06/2023

Clinique JERRADA OASIS

Médecin Dr : OUAZZANI TOUHAMI  
MEHDI

Matricule : 31003 N°Chambre

Patient : Mme ATMANI SOUMYA

Analyses	Cotation	Montant
BILAN LIPIDIQUE	190	254,600

Total B 190

Montant de prélèvement 11,75

Total en dirhams 266,35

SERVICE LABORATOIRE - N°2  
Hôpital Privé Casablanca Ain Sebaa  
Tél : 0900 62 212  
279, Bd. Chefchaoune - Ain Sebaa

**Medecin:**

OUAZZANI TOUHAMI MEHDI  
Medecin  
CLINIQUE JERRADA OASIS

**Patient:**

Mme ATMANI SOUMYA  
Naissance le 04-02-68  
CASA  
Casablanca  
0668589973

**Prélèvement du 23-06-23 à 05:57****Organisme :** MUPRAS**N° d'admission :** CJO23F21195601**N° de prescription :** 67271**Service :** 1er ETG - UNITE DES SOINS INTENSIFS CARDIO-**Traitement :** HOSPITALISATION**Analyses demandées:**

Identifiant	Libellé de l'analyse	Type	Loc.
BL	BILAN LIPIDIQUE	sang	Interne

**Dr. Mehdi OUZZANI**  
Anesthésiste - Réanimateur  
Clinique JERRADA OASIS  
INPE : 091170662

Dr OUZZANI TOUHAMI  
Mme ATMANI SOUMYA  
F 04-02-68  
23-06-23 05:57



xxxx0000

Dr OUZZANI TOUHAMI  
Mme ATMANI SOUMYA  
F 04-02-68  
23-06-23 05:57



xxxx0000

Dr OUZZANI TOUHAMI  
Mme ATMANI SOUMYA  
F 04-02-68  
23-06-23 05:57



xxxx0000

Dr OUZZANI

Mme ATMANI SOUMYA  
F 04-02-68



Dr OUZZANI TOUHAMI  
Mme ATMANI SOUMYA  
F 04-02-68  
23-06-23 05:57



xxxx0000

Dr OUZZANI TOUHAMI  
Mme ATMANI SOUMYA  
F 04-02-68  
23-06-23 05:57



xxxx0000

Dr OUZZANI TOUHAMI  
Mme ATMANI SOUMYA  
F 04-02-68  
23-06-23 05:57



xxxx0000

xxxx0000  
Dr OUZZANI

TOUHAMI  
23-06-23 05:57

xxxx0000



AKDITAL

# Hôpital Privé Casablanca Ain Sebaa

## المستشفى الخاص الدار البيضاء عين السبع



Casablanca, le 23/06/2023

### Compte rendu d'analyses

Dossier N° : 230623-305

Pvt du: 23/06/2023 6:48

Mme ATMANI SOUMYA

IPP Patient : 31003/23

Patient Clinique : Clinique JERRADA OASIS

Prescrit par Dr OUAZZANI TOUHAMI MEHDI

Page : 1/1

### BIOCHIMIE SANGUINE

Valeurs Usuelles

Antériorité

#### BILAN HEPATQUE

#### CHOLESTEROL TOTAL

: 2,47 g/l ( Inférieur à 2 )  
6,40 mmol/l ( Inférieur à 5,18 )

#### CHOLESTEROL HDL

: 0,51 g/l  
1,32 mmol/l

Absence de risque >0.55 g/l  
Risque modéré 0.35-0.55 g/l  
Risque élevé <0.35g/l

#### TRIGLYCERIDES

: 1,03 g/l ( Inférieur à 1,5 )

#### CHOLESTEROL LDL

: 1,75 g/l ( Inférieur à 1,5 )  
4,5 mmol/l ( Inférieur à 4,14 )

SERVICE LABORATOIRE - N°2  
HOPITAL PRIVE CASABLANCA AIN SEBA  
INPE : 090063272  
279, Bd. Chefchaouni - Ain Sebaa

Nous vous remercions de votre confiance et vous souhaitons bon rétablissement

Dr. SENTISSI Hamza  
Médecin Biologiste  
INPE : 090063272





AKDITAL

Clinique Jerrada Oasis  
مصحة جرادة الوازيس

22/06/2023

PATIENT : ATMANI SOUMYA

### RADIOGRAPHIE DU THORAX DE FACE

#### RESULTATS :

Transparence normale des champs pulmonaires.

Absence d'anomalie pleurale.

Aspect normal de la silhouette cardio-médiastinale.

Merci de votre confiance.

Clinique JERRADA OASIS  
Service de Radiologie  
Casablanca  
Tél : 05 22 99 37 48



**Medecin:**

OUAZZANI TOUHAMI MEHDI  
Medecin  
CLINIQUE JERRADA OASIS

**Patient:**

Mme ATMANI SOUMYA  
Naissance le 04-02-68  
CASA  
Casablanca  
0668589973

**Prélèvement du 21-06-23 à 21:36****Organisme :** MUPRAS**N° d'admission :** CJO23F21195601**N° de prescription :** 67221**Service :** 1er ETG - UNITE DES SOINS INTENSIFS CARDIO-**Traitement :** HOSPITALISATION**Analyses demandées:**

Identifiant	Libellé de l'analyse	Type	Loc.
TROP	TROPONINE I Ultra	sang	Interne
CREA	Créatinine	sang	Interne
NFS	NUMERATION FORMULE SANGUINE	sang	Interne
BNP	BNP : Polypeptide Natrémique de Type B	sang	Interne
UREE	UREE	sang	Interne

**Dr. Mehdi OUAZZANI**  
Anesthésie - Réanimateur  
Clinique JERRADA OASIS  
INPE : 094470662

Dr OUAZZANI TOUHAMI  
Mme ATMANI SOUMYA  
F 04-02-68  
21-06-23 21:36



xxxx0000

Dr OUAZZANI TOUHAMI  
Mme ATMANI SOUMYA  
F 04-02-68  
21-06-23 21:36



xxxx0000

Dr OUAZZANI TOUHAMI  
Mme ATMANI SOUMYA  
F 04-02-68  
21-06-23 21:36



xxxx0000

Dr OUAZZANI

Mme ATMANI SOUMYA  
F 04-02-68



Dr OUAZZANI TOUHAMI  
Mme ATMANI SOUMYA  
F 04-02-68  
21-06-23 21:36



xxxx0000

Dr OUAZZANI TOUHAMI  
Mme ATMANI SOUMYA  
F 04-02-68  
21-06-23 21:36



xxxx0000

Dr OUAZZANI TOUHAMI  
Mme ATMANI SOUMYA  
F 04-02-68  
21-06-23 21:36



xxxx0000

xxxx0000  
Dr OUAZZANI

TOUHAMI  
21-06-23 21:36

xxxx0000



AKDITAL

# Hôpital Privé Casablanca Ain Sebaa

## المستشفى الخاص الدار البيضاء عين السبع



Casablanca, le 22/06/2023

### Compte rendu d'analyses

Dossier N° : 210623-170

Pvt du: 21/06/2023 22:18

Mme ATMANI SOUMYA

IPP Patient : 31003/23

Patient Clinique : Clinique JERRADA OASIS

Prescrit par Dr OUZZANI TOUHAMI MEHDI

Page : 1/ 2

### HEMATOLOGIE

Valeurs Usuelles

Antériorité

#### NUMERATION FORMULE SANGUINE

##### NUMERATION

Globules blancs	:	9 030 /mm <sup>3</sup>	( 4000 - 10000 )	7180 (29/09/22)
Globules rouges	:	4,81 10 <sup>6</sup> /mm <sup>3</sup>	( 3,92 - 5,08 )	5,04 (29/09/22)
Hémoglobine	:	13,20 g/dl	( 11,9 - 14,6 )	13,60 (29/09/22)
Hématocrite	:	39,80 %	( 36,6 - 48 )	41,50 (29/09/22)
VGM	:	82,60 fL	( 82,9 - 98 )	82,40 (29/09/22)
TCMH	:	27,50 pg	( 27 - 32 )	27,00 (29/09/22)
CCMH	:	33,20 g/dl	( 32 - 36 )	32,80 (29/09/22)
Plaquettes	:	351 000 /mm <sup>3</sup>	( 150 000 - 450 000 )	317 000 (29/09/22)

##### FORMULE

Polynucléaires Neutrophiles	:	58,30 %	Soiti	5264 /mm <sup>3</sup>	( 1500 - 7000 )	3905,92 (29/09/22)
Lymphocytes	:	34,50 %	Soiti	3108 /mm <sup>3</sup>	( 1500 - 4000 )	2491,46 (29/09/22)
Monocytes	:	4,50 %	Soiti	406 /mm <sup>3</sup>	( 100 - 1000 )	280,02 (29/09/22)
Polynucléaires Eosinophiles	:	2,50 %	Soiti	225 /mm <sup>3</sup>	( 50 - 500 )	481,06 (29/09/22)
Polynucléaires Basophiles	:	0,20 %	Soiti	18 /mm <sup>3</sup>	( 10 - 100 )	21,54 (29/09/22)

### BIOCHIMIE SANGUINE

Dr. SENTISSI Hamza  
Médecin Biologiste  
INPE : 090063272



AKDITAL

# Hôpital Privé Casablanca Ain Sebaa

## المستشفى الخاص الدار البيضاء عين السبع

Mme ATMANI SOUMYA

Dossier N° : 210623-170

Page : 2/2

### CREATININE

: 7,66 mg/l (4,7 - 10,4)  
67,79  $\mu$ mol/l (42 - 92)

Valeurs Usuelles

Antériorité

7,16 (29/09/22)

### UREE

: 0,30 g/l (0,1 - 0,5)  
5,00 mmol/l (1,67 - 8,34)

0,22 (29/09/22)

### BNP : Polypeptide Natrémique de Type B

: <10,0 pg/ml

- < 75 ans : < 125 pg/ml
- > 75 ans : < 450 pg/ml

## MARQUEURS CARDIAQUES

### TROPONINE I US

: <1,1 ng/L (Inférieur à 17,5)

Valeurs Usuelles

Antériorité

1,40 (29/09/22)

(Technique : Chimiluminescence Architect C4100)

Femme: (< 17,5 ng/L)

Homme: (< 39,2 ng/L)

Afin d'exclure l'IDM, il est recommandé de refaire l'analyse 2 heures après

Interprétation selon un Algorithme basé sur la valeur d'admission T0 et la variation de concentration au cours des 2 premiers heures T2:

-Diagnostic d'exclusion (Sensibilité 97.7% et VPN 99.4%)

T0 < 2 ng/l ou T0 et T2h < 6 ng/l.

-Diagnostic d'inclusion (spécificité 95.2% et VPP 74.5%)

T0 > 100 ng/l ou T2h-T0 >= 10 ng/l.

Aspect du sérum: Normal.

SERVICE LABORATOIRE - N°2  
HOPITAL PRIVÉ CASABLANCA AIN SEBA  
INPE : 090063272  
279, Bd. Chefchaoui - Ain Sebaa

Nous vous remercions de votre confiance et vous souhaitons bon rétablissement

Dr. SENTISSI Hamza  
Médecin Biologiste  
INPE : 090063272



**Medecin:**

OUAZZANI TOUHAMI MEHDI  
Medecin  
CLINIQUE JERRADA OASIS

**Patient:**

Mme ATMANI SOUMYA  
Naissance le 04-02-68  
CASA  
Casablanca  
0668589973

**Prélèvement du 22-06-23 à 13:03****Organisme :** MUPRAS**N° d'admission :** CJO23F21195601**N° de prescription :** 67249**Service :** 1er ETG - UNITE DES SOINS INTENSIFS CARDIO-**Traitement :** HOSPITALISATION**Analyses demandées:**

Identifiant	Libellé de l'analyse	Type	Loc.
DED	RECHERCHE DE D DIMERES	sang	Interne

**Dr. Mehdi OUAZZANI**  
Anesthésiste-Réanimateur  
Clinique JERRADA OASIS  
INPE : 091170662

Dr OUAZZANI TOUHAMI  
Mme ATMANI SOUMYA  
F 04-02-68  
22-06-23 13:03



xxxx0000

Dr OUAZZANI TOUHAMI  
Mme ATMANI SOUMYA  
F 04-02-68  
22-06-23 13:03



xxxx0000

Dr OUAZZANI TOUHAMI  
Mme ATMANI SOUMYA  
F 04-02-68  
22-06-23 13:03



xxxx0000

Dr OUAZZANI

Mme ATMANI SOUMYA  
F 04-02-68



xxxx0000

Dr OUAZZANI TOUHAMI  
Mme ATMANI SOUMYA  
F 04-02-68  
22-06-23 13:03



xxxx0000

Dr OUAZZANI TOUHAMI  
Mme ATMANI SOUMYA  
F 04-02-68  
22-06-23 13:03



xxxx0000

Dr OUAZZANI TOUHAMI  
Mme ATMANI SOUMYA  
F 04-02-68  
22-06-23 13:03



xxxx0000

xxxx0000  
Dr OUAZZANI

TOUHAMI  
22-06-23 13:03

xxxx0000



AKDITAL

# Hôpital Privé Casablanca Ain Sebaa المستشفى الخاص الدار البيضاء عين السبع



Casablanca, le 22/06/2023

## Compte rendu d'analyses

Dossier N° : 220623-259

Pvt du: 22/06/2023 13:33

Mme ATMANI SOUMYA

IPP Patient : 31003/23

Patient Clinique : Clinique JERRADA OASIS

Prescrit par Dr OUAZZANI TOUHAMI MEHDI

Page : 1/ 1

## HEMOSTASE-COAGULATION

### RECHERCHE DE D DIMERES

Valeurs Usuelles

Antériorité

RECHERCHE DE D DIMERES (DDU) :

246 µg/L

( Inférieur à 280 )

329 (29/09/22)

1 FEU (Fibrinogen Equivalent Unit) = 2 DDU (D Dimer Unit)

SERVICE LABORATOIRE - N°2  
HOPITAL PRIVE CASABLANCA AIN SEBA  
INPE : 090063272  
279, Bd. Chefchaouni - Ain Sebaa

Nous vous remercions de votre confiance et vous souhaitons bon rétablissement

Dr. SENTISSI Hamza  
Médecin Biologiste  
INPE : 090063272

Mme ATMANI SOUMYA

Né le : 04/02/1968

CJ023F21195601

## RAPPORT DU PRELEVEMENT

Etat: EN ATTENTE

22/06/2023 21:25:04

Type de prélèvement:

Artériel

No. de prélèvement: 24

Patient:

Sexe: I

Appareil:

Modèle: GEM 3500

No. d'inst.: 17038116

### Mesuré (37.0C)

pH	7.40	
pCO2	40	mmHg
pO2	76	mmHg
Na+	151	mmol/L
K+	3.9	mmol/L
Ca++	1.04	mmol/L
Glu	122	mg/dL
Lac	1.4	mmol/L
Hct	46	%

### Paramètres calculés

Ca++(7.4)	1.04	mmol/L
HCO3-	24.8	mmol/L
HCO3std	24.9	mmol/L
CO2T	26.0	mmol/L
EBlec	0.0	mmol/L
EB(S)	0.0	mmol/L
SO2c	95	%
THbc	14.3	g/dL

21-jun-2023 20:04:15

ID :

Clinique Jerrada Oasis

Contrôle par : .....

Date de contrôle le : .....

Rythme sinusal avec Extrasystoles  
supraventriculaires  
Anomalie non spécifique du segment S-T et de  
l'onde T  
QT allongé  
ECG anormal

Fréq. ventr. 90 bpm  
Durée QRS 34 ms  
QT/QTc 380/464 ms  
Intervalle PR 162 ms  
Durée P 98 ms  
Intervalle RR 666 ms  
Axes P-R-T 34 65 10

Mme ALMANI SOUMYA  
Né le : 04/02/1968



CJ023F21195601

4x2,5s

V6

MAC600 1.02

12SL™ v239

MAC600 1.02

12SL™ v239



GE

MAC600 1.02

ID :

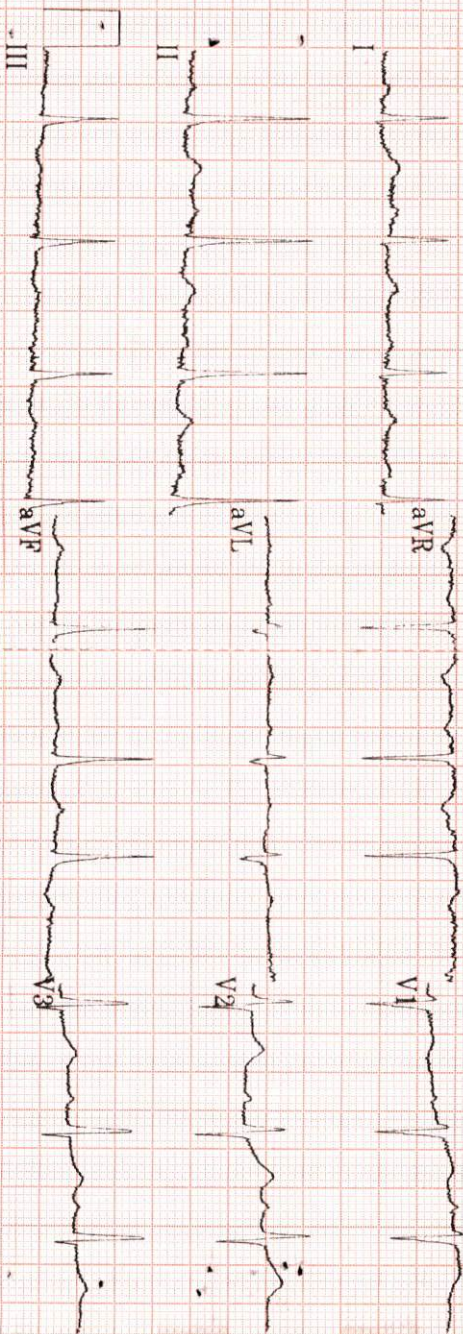

0.16-150Hz

25.0 mm/s

10.0 mm/mV

50Hz

90 bpm



## CLINIQUE JERRADA OASIS

## BULLETIN D'ENTREE / SORTIE

**N° DE DOSSIER** CJO23F21195601

**NOM DU PATIENT** Mme ATMANI SOUMYA

**MÉDECIN TRAITANT** OUAZZANI TOUHAMI MEHDI

**PRISE EN CHARGE** MUPRAS

**NUMERO PRISE EN CHARGE** 20231770022632

**DATE D'ENTREE** 21/06/2023

**DATE DE SORTIE** 23/06/2023

**MODE DE SORTIE** normal

**CLINIQUE IERRADA - OASIS**  
113, Av. Abdelrahim Bourbid  
CLASABANCA  
Tél: 05 22 23 81 82 Fax: 05 22 23 81 82  
INPE: 000001078 SEC: Expedition

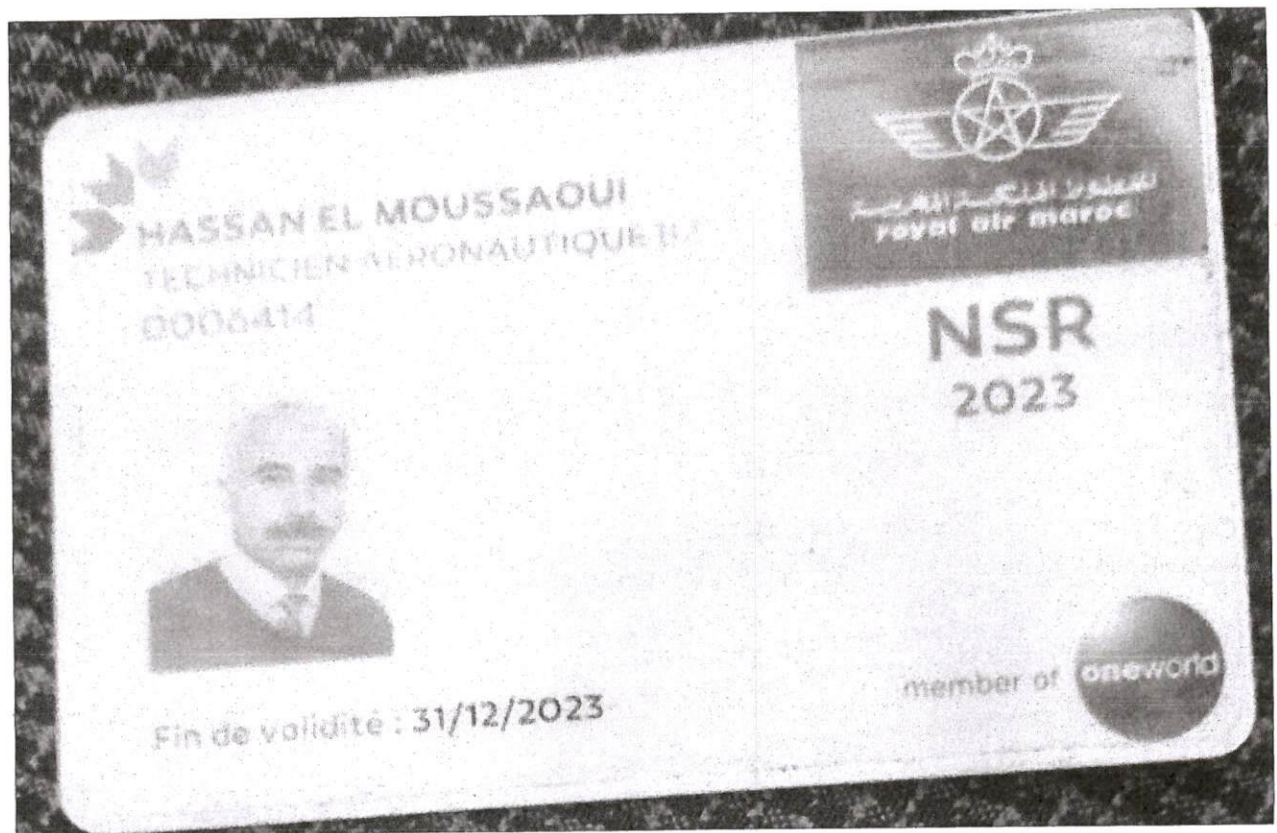

**Conjoint(s):**  
**ATMANI SOUMYA**

**Enfant(s):**  
**EL MOUSSAOUI MOHAMED AMINE**  
**EL MOUSSAOUI YANYA**

**CNSS Salarié : 129704237**  
**Organisme Assureur AT : ATLANTA SANAD**

**CIMR Salarié : 2934875**  
**Assistance Médicale : 0522939393**

**Siège Social: Royal Air Maroc, Boulevard Abdellah Benchrif, Aéroport Casa Anfa, Casablanca**  
**Affiliation CNSS: 1213727**

**Cette carte de travail est la propriété de Royal Air Maroc.**  
**Elle est strictement personnelle et non cessible.**  
**Toute utilisation abusive est passible de sanctions disciplinaires**

ROYAUME DU MAROC  
CARTE NATIONALE D'IDENTITE

المملكة المغربية  
البطاقة الوطنية للتعريف

سومية  
SOU MYA

عثماني  
ATMANI

مرددة بتاريخ  
Née le 04.02.1968

ب مرس السلطان الدار البيضاء آفا  
à MERS SULTAN CASABLANCA ANFA

صالحة الى غاية  
Valable jusqu'au 21.11.2028

المدير العام للأمن الوطني  
BK46838 FK





فيلل ده كاعم بن سالاه  
و مينة بنت العربي

العنوان حي المحمدي تجزئة الجبلأوي رقم 10 وحدة

Adresse HAY EL MOHAMMADI LOT EL JEBLAOUI NR 10 OUJDA

N° état civil 196 L/1968 رقم الحالة المدنية Sexe F الجنس

