

AS4621



154621

Le 24 mars 2023

LB ORBIO
199 BD OUM RABII EL OULFA
CASA, 20000
MAROC

Objet : PRISE EN CHARGE PARTIELLE
Identifiant adhérent : 0002932_1955-04-15_MOHAMED
N/REF : 20230830020866
Adhérent : AMCHIAA MOHAMED



Madame, Monsieur,

Nous vous informons que nous prenons en charge les frais de soins de HOURIA MEDHMEDH.

Nous vous prions de noter que le restant à charge à régler directement par l'adhérent et que cette prise en charge est valable à concurrence de :

- Part Mutuelle : 1073.60 MAD
- Restant à charge adhérent : 268.40 MAD

Validité de prise en charge : du 24-03-2023 au 24-06-2023.

Pour le règlement de votre facture, nous vous prions de bien vouloir l'adresser jointe au double de la présente à la MUPRAS :

Centre d'affaire Allal Benabdellah. 49, Angle Rue Allal Benabdellah et Rue Mohammed Fakir 6ème Etage. Casablanca.

Nous vous remercions d'avance pour l'aide et l'assistance que vous apporterez à HOURIA MEDHMEDH.

Veuillez agréer, Messieurs, l'assurance de nos sincères salutations.



Directeur MUPRAS

CONDITIONS ET MODALITÉS :

Le règlement des factures relatives aux prises en charge est soumis aux conditions suivantes :

- La facture doit être nominative et conforme aux informations indiquées sur la prise en charge.
- Toute facture doit être accompagnée :
 - ✓ D'une copie de la présente prise en charge,
 - ✓ Des notes d'honoraires des praticiens,
 - ✓ Du compte rendu et des justificatifs des actes pratiqués,
 - ✓ Du détail de la pharmacie, radiologie et biologie (sous pli fermé).
- Toute facture doit être obligatoirement signée par notre adhérent.
- Toute facture doit comporter l'IF, l'ICE et le RIB (24 chiffres) du prestataire.

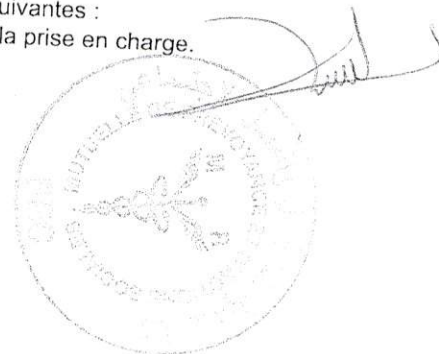



CENTRE EL OUAFAA
Néphrologie et Hémodialyse

Dr LEMRINI MOUNIA الدكتورة المريني مونية

Spécialiste en Néphrologie et Hémodialyse
أخصائية في أمراض الكلى وتصفية الدم

Casablanca Le: 23/03/23

g^{ne} medmeh Houmip

- pot^{am} de zuh.

- Bezid

- ETAT (n-24)

- 250120.

- Co² - Ph.

- VS - B2E.

- sur. urinaire.

LABORATOIRE ORBIO
Analyses Médicales
Dr. Said El HAFIANE
159 Bd Oum Habbou - Casablanca
Tél: 05 22 90 90 44
N° ICE: 001698908000008

Mme MED-MEDH EP AMCHIAA
15-02-1958
F



2303272007

A coller sur l'ordonnance

ORDO

**CENTRE DE NEPHROLOGIE ET
HEMODIALYSE EL OUAFAA ZOUER**
Dr. LEMRINI MOUNIA
Lotissement Lissasfa N° 167
Casablanca - Tél: 0522 900 82



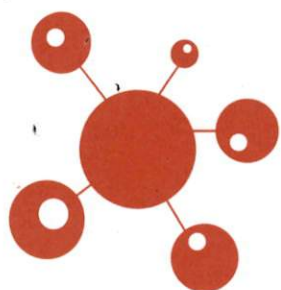

مختبر التحليلات الطبية

LABORATOIRE DE BIOLOGIE MÉDICALE

ORBIO

Dr.Said EL HAFIANE : Pharmacien Biologiste, Ancien interne des hôpitaux de Nancy (France)

A Casablanca, le Mercredi 03 Mai 2023

Dossier N° : 2303272007

Mme Houria MEDHMEDH EP AMCHIAA
CASABLANCA

Mme Houria MEDHMEDH EP AMCHIAA

Né(e) le : 15-02-1958



Prélevé le : au labo 27-03-2023 12:15

Prescription : Dr MOUNIA LEMRINI

HEMATOLOGIE

Vitesse de sédimentation:

VS 1ère heure

63 mm

(<20)

28-09-2020

73

VS 2ème heure

100 mm

89

(Sang total, Automate VT25)

BIOCHIMIE SANGUINE

Sang tube sec,gel,héparine

Créatinine

(Cinétique)

14.2 mg/l

(5.5-11.8)

14-03-2023

13.2

125.7 µmol/l

(48.7-104.4)

14-03-2023

43

Clairance – MDRD

(Clairance créatinine estimée : patient type Caucasiens)

40 ml/mn

MDRD estimée pour un patient de type NON caucasien:

48 ml/mn

52

Intervalles de références

- 60 < DFG < 80 ml/mn : F.R à évaluer en fonction de l'âge du patient.
- 30 < DFG < 60ml/mn : I.R modérée
- 10 < DFG < 30ml/mn : IR sévère
- DFG < 10ml/mn : IR terminale

Urée

(Uréase GLDH)

0.47 g/l

(0.17-0.50)

14-03-2023

0.41

7.83 mmol/l

(2.83-8.33)

LABORATOIRE ORBIO
Analyses Médicales
Dr. Said EL HAFIANE
199 Bd Oum Rabii - Casablanca
Tél : 05 22 90 90 44
N° ICE : 001698908000008

Page 1 sur 4

Recto - Verso

www.orbio.ma - HORAIRES D'OUVERTURE

du Lundi au Vendredi de 7h30 à 18h30 / le Samedi 8h00 à 13h00

199 , Boulevard Oum Rabii , EL OULFA Casablanca Tél.: +212 (0)5 22 90 90 44 / Fax : +212 (0)5 22 90 90 42 / Email : contact@orbio.ma

T.P : 36046873 - I.F : 15240654 - CNSS : 9115842 - ICE : 001698908000008

25-11-2019

Calcémie Ca

(ArsenazoIII)

91.7 mg/l (88.0–102.0)

2.28 mmol/l (2.19–2.54)

97.0

Phosphore P

(Molybdate UV)

28.8 mg/l (28.0–41.0)

0.93 mmol/l (0.90–1.32)

25-11-2019

33.4

Protéines totales

(Biuret)

79.4 g/l (60.0–80.0)

Électrophorèse des Proteines sériques**– PROTEINES TOTALES**

(Biuret)

79.4 g/l (60.0–80.0)

– ALBUMINE:

58.5 % (55.8–66.1)

soit en g/l:

46.4 g/l

– ALPHA 1 GLOBULINES:

3.6 % (2.9–4.9)

soit en g/l:

2.9 g/l

– ALPHA 2 GLOBULINES :

11.2 % (7.1–11.8)

soit en g/l :

8.9 g/l

– BETA 1 GLOBULINES:

7.4 % (4.7–7.2)

soit en g/l :

5.9 g/l

– BETA 2 GLOBULINES:

(Capillarys SEBIA)

6.1 % (3.2–6.5)

soit en g/l :

4.8 g/l

– GAMMA GLOBULINES :

(Capillarys SEBIA)

13.2 % (11.1–18.8)

soit en g/l :

10.5 g/l

Interprétation:

Profil électrophorétique sensiblement normal.

LABORATOIRE ORBIO
 Analyses Médicales
 Dr. Saïd EL HAFIANE
 199 Bd Oum Rabii - Casablanca
 Tél : 05.22.90.90.44
 N° ICE : 001698908000008

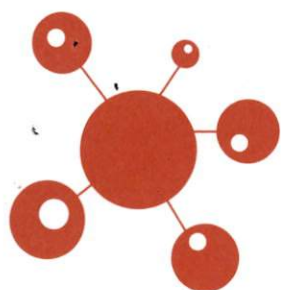

مختبر التحليلات الطبية

LABORATOIRE DE BIOLOGIE MÉDICALE

ORBIO

Dr.Said EL HAFIANE : Pharmacien Biologiste, Ancien interne des hôpitaux de Nancy (France)

2303272007 – Mme Houria MEDHMEDH EP AMCHIAA

BIOCHIMIE URINAIRE

Urines échantillon, 24 heures

Proteinurie

– soit

(Rouge de Pyrogallol)

0.03 g/l
0.03 g/24h (0.00–0.15)

Seuil physiologique de la protéinurie: 0.15 g/24h.

HORMONOLOGIE

Sang tubes sec, gel

PARATHORMONE intacte

(Beckman Coulter Access)

135.79 pg/ml (12.00–88.00)
14.39 pmol/ml (1.27–9.33)

MARQUEURS – VITAMINES

Sang tubes sec, gel

25–OH–Vitamine D (D2+D3)

(ELISA, Alegria Orgentec)

49.2 nmol/l (75.0–250.0)
19.7 ng/ml (30.0–100.0)

04-07-2022

43.2

Déficient < 50 nmol/l

Insuffisant 50 à 74.5 nmol/l

Suffisant 75 à 250 nmol/l

Toxicité potentielle > 250

CYTOBACTERIOLOGIE URINAIRE

Urines échantillon

CYTOLOGIE QUALITATIVE

Recueil :

Aspect

Glucosurie/Acétonurie

Albumine

Cellules épithéliales

Cristaux

Cylindres

LABORATOIRE ,2EME JET

Limpide

Négative

Négative

Absence de cellules épithéliales.

Absence de cristaux.

Absence de cylindres.

CYTOLOGIE QUANTITATIVE

Numération des Leucocytes:

1 /µl (<10)

1 /mm³ (<10)

Numération des Hématies:

3 /µl (<5)

LABORATOIRE ORBIO
Analyses Médicales
Dr. Said EL HAFIANE
199 Bd Oum Rabii - Casablanca
Tél : 05.22.90.90.44
N° ICE : 001698908000008

Page 3 sur 4

Recto - Verso

www.orbio.ma - HORAIRES D'OUVERTURE

du Lundi au Vendredi de 7h30 à 18h30 / le Samedi 8h00 à 13h00

199 , Boulevard Oum Rabii , EL OULFA Casablanca Tél.: +212 (0)5 22 90 90 44 / Fax : +212 (0)5 22 90 90 42 / Email : contact@orbio.ma

T.P : 36046873 - I.F : 15240654 - CNSS : 9115842 - ICE : 001698908000008

2303272007 – Mme Houria MEDHMEDH EP AMCHIAA

BACTERIOLOGIE

Traitement ATB en cours ?:

NON, pas de traitement en cours

Compte de Germes (UFC/ml)

< 1000 (absence d'infection)

(Cultures sur milieux chromogènes)

Cultures et identification:

Cultures STERILES

(isolement sur milieux spécifiques)

(sous réserve d'antibiothérapie récente).

NB: Le laboratoire ne réalise les antibiogrammes qu'en cas d'infection urinaire possible ou avérée.

Validé biologiquement par le Dr BIOLOGISTE Assistant

LABORATOIRE ORBIO
~~Analyses Médicales~~
Dr. Saïd A. HAFIANE
199 Bd Oum Rabii - Casablanca
Tél: 05 22.90.90.44
N° ICE: 001698908000008

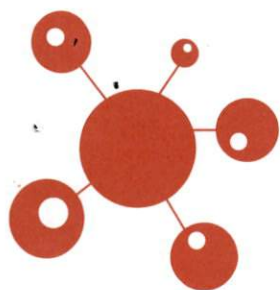

مختبر التحليلات الطبية

LABORATOIRE DE BIOLOGIE MÉDICALE

ORBIO

Dr.Said EL HAFIANE : Pharmacien Biologiste, Ancien interne des hôpitaux de Nancy (France)

Nom/Prenom : MEDHMEDH EP AMCHIAA

Dossier : 1003272007

Date de naissance: 15/02/1958

Electrophorèse capillaire des protéines sériques

(Technique réalisée sur Minicap-SEBIA)

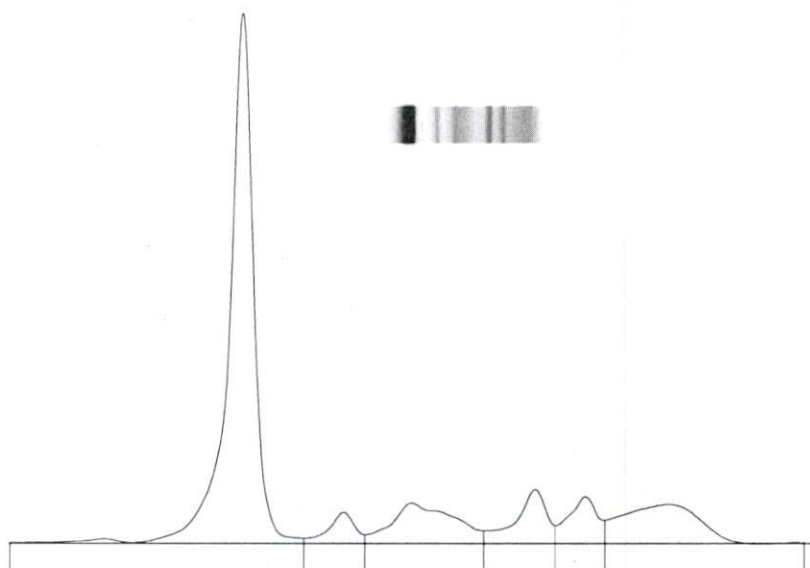

Protides Totaux : **79,4** g/L

Rapp. A/G : **1,41**

Nom	%	Normales %	g/L	Normales g/L
Albumine	58,5	55,8 - 66,1	46,45	40,20 - 47,60
Alpha 1	3,6	2,9 - 4,9	2,86	2,10 - 3,50
Alpha 2	11,2	7,1 - 11,8	8,89	5,10 - 8,50
Beta 1	7,4 >	4,7 - 7,2	5,88	3,40 - 5,20
Beta 2	6,1	3,2 - 6,5	4,84	2,30 - 4,70
Gamma	13,2	11,1 - 18,8	10,48	8,00 - 13,50

Commentaire : Profil électrophorétique sensiblement normal.

Recto - Verso

LABORATOIRE ORBIO
Analyses Médicales
Dr. Said EL HAFIANE
199 Bd Oum Rabii - Casablanca
Tél : 05.22.90.90.44
N° ICE : 001698908000008

www.orbio.ma - HORAIRES D'OUVERTURE
du Lundi au Vendredi de 7h30 à 18h30 / le Samedi 8h00 à 13h00

199, Boulevard Oum Rabii, EL OULFA Casablanca Tél.: +212 (0)5 22 90 90 44 / Fax : +212 (0)5 22 90 90 42 / Email : contact@orbio.ma

T.P : 36046873 - I.F : 15240654 - CNSS : 9115842 - ICE : 001698908000008

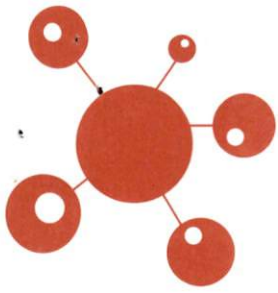

مختبر التحليلات الطبية

LABORATOIRE DE BIOLOGIE MÉDICALE
ORBIO

Dr.Said EL HAFIANE : Pharmacien Biologiste, Ancien interne des hôpitaux de Nancy (France)

MUPRAS

FACTURE N : 230300664

CASABLANCA le 27-03-2023

Mme Houria MEDHMEDH EP AMCHIAA

Demande N° 2303272007

Date de l'examen : 27-03-2023

Analyses :

Récapitulatif des analyses

CN	Analyse	Val	Clefs
PS	Prélèvement sang adulte	E10	E
0104	Calcium	B30	B
0111	Créatinine	B30	B
0114	Electrophorèse des protides	B100	B
0129	Phosphore minéral	B40	B
0130	Protéines	B30	B
0135	Urée	B30	B
0177	Protéine (dosage)	B30	B
0223	Vitesse de sédimentation	B30	B
0241	Cytologie. Culture. Identification	B90	B
0428	Parathormone (PTH)	B400	B
0439	Vitamine D	B450	B

Total des B : 1260

TOTAL DOSSIER : 1396.00DH

Arrêtée la présente facture à la somme de : mille trois cent quatre-vingt-seize dirhams

Signature adherent

Cachet laboratoire

LABORATOIRE ORBIO
Analyses Médicales
Dr. Said EL HAFIANE
199 Bd Oum Rabii - Casablanca
Tél : 05.22.90.90.44
N° ICE : 001698908000008

RIB BMCI : 013 78 001091 000 38 30013 648

Recto - Verso

INPE: 093060895

www.orbio.ma - HORAIRES D'OUVERTURE

du Lundi au Vendredi de 7h30 à 18h30 / le Samedi 8h00 à 13h00

199, Boulevard Oum Rabii, EL OULFA Casablanca Tél.: +212 (0)5 22 90 90 44 / Fax : +212 (0)5 22 90 90 42 / Email : contact@orbio.ma

T.P : 36046873 - I.F : 15240654 - CNSS : 9115842 - ICE : 001698908000008

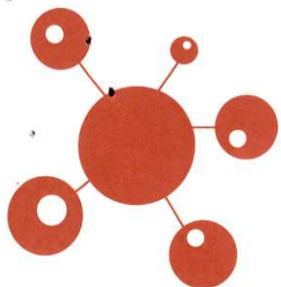

مختبر التحليلات الطبية

LABORATOIRE DE BIOLOGIE MÉDICALE

ORBIO

Dr.Said EL HAFIANE : Pharmacien Biologiste, Ancien interne des hôpitaux de Nancy (France)

MUPRAS

Facture d'avoir

Nom du patient(e) : Houria MEDHMEDH EP AMCHIAA

Avoir MUPRAS : 268.40

En chiffre : Deux cent soixante-huit dirham est quarante centime

N° de facture : 230300664

Cachet du laboratoire

LABORATOIRE ORBIO
Analyses Médicales
Dr. Said EL HAFIANE
199 Bd Oum Rabii - Casablanca
Tél : 05 22 90 90 44
N° ICE : 001698908000008

Recto - Verso

www.orbio.ma - HORAIRES D'OUVERTURE
du Lundi au Vendredi de 7h30 à 18h30 / le Samedi 8h00 à 13h00

199 , Boulevard Oum Rabii , EL OULFA Casablanca Tél.: +212 (0)5 22 90 90 44 / Fax : +212 (0)5 22 90 90 42 / Email : contact@orbio.ma

T.P : 36046873 - I.F : 15240654 - CNSS : 9115842 - ICE : 001698908000008