

137670



MUPRAS
Mutuelle de Prévoyance
& d'Actions Sociales
de Royal Air Maroc

Le 17 novembre 2022

137670

LABORATOIRE CBA D'ANALYSES MEDICALES.
BD, IMAM CHAFII N°7 LOT AL HAMIDIA HAY QODS
SIDI BERNOUSSI
CASABLANCA
MAROC



Objet : PRISE EN CHARGE PARTIELLE
Identifiant adhérent : 006472_1965-02-12_AMAL
N/REF : 20223210018569
Adhérent : EL HACHMI AMAL

Madame, Monsieur,

Nous vous informons que nous prenons en charge les frais de soins de AMAL EL HACHMI.

Nous vous prions de noter que le restant à charge à régler directement par l'adhérent et que cette prise en charge est valable à concurrence de :

- Part Mutuelle : 952.30 MAD
- Restant à charge adhérent : 0.00 MAD

Validité de prise en charge : du 17-11-2022 au 17-02-2023.

Pour le règlement de votre facture, nous vous prions de bien vouloir l'adresser jointe au double de la présente à la MUPRAS :

Centre d'affaire Allal Benabdellah. 49, Angle Rue Allal Benabdellah et Rue Mohammed Fakir 6ème Etage. Casablanca.

Nous vous remercions d'avance pour l'aide et l'assistance que vous apporterez à AMAL EL HACHMI.

Veuillez agréer, Messieurs, l'assurance de nos sincères salutations.

Directeur MUPRAS

CONDITIONS ET MODALITÉS :

- Le règlement des factures relatives aux prises en charge est soumis aux conditions suivantes :
- La facture doit être nominative et conforme aux informations indiquées sur la prise en charge.
 - Toute facture doit être accompagnée :
 - ✓ D'une copie de la présente prise en charge,
 - ✓ Des notes d'honoraires des praticiens,
 - ✓ Du compte rendu et des justificatifs des actes pratiqués,
 - ✓ Du détail de la pharmacie, radiologie et biologie (sous pli fermé).
 - Toute facture doit être obligatoirement signée par notre adhérent.
 - Toute facture doit comporter l'IF, l'ICE et le RIB (24 chiffres) du prestataire.

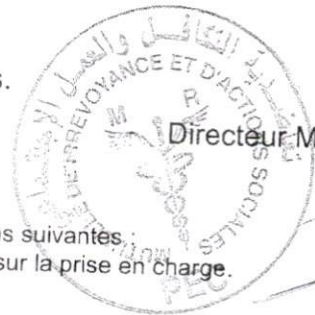



HORMONOLOGIE - PARASITOLOGIE - MYCOLOGIE - BACTERIOLOGIE - BIOCHIMIE
VIROLOGIE - HEMATOLOGIE - IMMUNOLOGIE - SPERMIOLOGIE

Le RIB du laboratoire : 011 794 0000642100004401 96



FACTURE N° 5249/23

CASABLANCA le
Nom et prénom
Référence
Médecin prescripteur

23/11/2022
MME EL HACHMI AMAL
22K406
Docteur CHAFIQ MOHAMED

INPE :
093064640

Acte de biologie demandé	Cotation (B)
NFS.HEMOGRAMME	80
GLYCEMIE A JEUN	30
Hb GLYCOSYLEE.HEMOGLOBINE GLYCOSYLEE HBA1C	100
TRANSAMINASES GOT+GPT	100
UREE (AZOTEMIE, UREMIE)	30
CREATININE SERIQUE	30
VITAMINE D 25 HYDROXY-CHOLECALCIFEROL D2 + D3	450
BILAN LIPIDIQUE CHOLT+TRI+HDL+LDL	200
Total du (B)	B 1020
Prise de sang (PC)	0,00 DH
Montant en DH	952,30 DH

Arrêtée la présente facture à la somme de: NEUF CENT CINQUANTE DEUX DIRHAMS ET 30 CENTIMES

LABORATOIRE C.B.A
D'ANALYSES MEDICALES
Dr. Abdelaziz Amachki

DOCTEUR MOHAMED CHAFIQ

► Ex attaché au C.H.U. IBN ROCHD

► Spécialiste des maladies du système nerveux, du Muscle et de la colonne vertébrale

► Epilepsie

► Electroencephalographie (EEG)

► Electroneuromyographie (EMG)

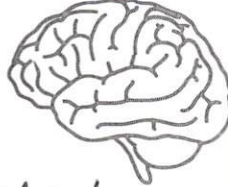

الدكتور محمد شفيق

« طبيب ملحق سابق بمستشفى ابن رشد »

« اختصاصي في أمراض الجهاز العصبي و العضلي و العمود الفقري »

« مرض الصرع »

« التخطيط الكهربائي للدماغ »

« التخطيط الكهربائي للأعصاب و العضلات »

Casablanca, le : 15/11/22 : الدار البيضاء في :

Dr. AMACHKI Abdelaziz

NR 8 + glycémie aje + ALB glyc

Trouver + me by - nealuz

meé se - Vth D - chhthl-

Angly urk

Dr. Mohammed CHAFIQ
NEUROLOGUE
Centre médical Sidi Othman
3ème étage Place de la Préfecture
Avenue 10 Mars, Sidi Othmane
Casa - Tél: 05 22 37 41 63

شارع 10 مارس، ساحة العمالة، الطابق الثالث المركز الطبي (قرب مرجان ماركت) سيدي عثمان - البيضاء
BD, 10 Mars, Place de la préfecture, 3ème étage, Centre médical - SIDI OTHMAN - CASA
المحمول : 06 65 10 46 10 ■ الهاتف : 05 22 37 41 63 ■ INPF : 91039685

HORMONOLOGIE - PARASITOLOGIE - MYCOLOGIE - BACTERIOLOGIE - BIOCHIMIE
VIROLOGIE - HEMATOLOGIE - IMMUNOLOGIE - SPERMIOLOGIE

Prélèvement du : 23/11/2022 à 08:15

Résultats édités le: 28/06/2023



MME EL HACHMI AMAL

Dossier N° 22K406

Prescripteur: Docteur CHAFIQ MOHAMED

Page: 1/4

HEMATOCYTOLOGIE

(Sur Automates Sysmex XS-1000i, Sysmex KX-21N)

NUMERATION SANGUINE (CBC)

Valeurs de référence

GLOBULES BLANCS.....	4 110	/mm ³	4 000 à 10 500
GLOBULES ROUGES.....	4,91	M/mm ³	3,8 à 5,4
HEMOGLOBINE.....	14,2	g/dL	11,7 à 16,0
HEMATOCRITE.....	43,9	%	34,0 à 50,0
VGM.....	89,4	μ ³	77,0 à 98,0
TCMH.....	28,9	pg	24,0 à 33,0
CCMH.....	32,3	g/dL	32 à 36

FORMULE LEUCOCYTAIRE

POLYNUCLEAIRES NEUTROPHILES.....	41,9	%	
Soit (*)	1 722	/mm ³	1 800 à 7 500
POLYNUCLEAIRES EOSINOPHILES.....	4,5	%	
Soit	185	/mm ³	0 à 550
POLYNUCLEAIRES BASOPHILES.....	1,0	%	
Soit	41	/mm ³	0 à 100
LYMPHOCYTES.....	42,8	%	
Soit	1 759	/mm ³	1 200 à 4 300
MONOCYTES.....	9,8	%	
Soit	403	/mm ³	200 à 1 000

PLAQUETTES

Numération.....	348	10 ³ /mm ³	150 à 450 10 ³ /mm ³
VPM(volume plaquettaire moyen)...	8,7	fL	8,0 à 13,0

LABORATOIRE C.B.A
D'ANALYSES MEDICALES
Dr. AMACHKI Abdelaziz

HORMONOLOGIE - PARASITOLOGIE - MYCOLOGIE - BACTERIOLOGIE - BIOCHIMIE
VIROLOGIE - HEMATOLOGIE - IMMUNOLOGIE - SPERMIOLOGIE

Prélèvement du : 23/11/2022 à 08:15

Résultats édités le: 28/06/2023



MME EL HACHMI AMAL

Dossier N° 22K406

Prescripteur: Docteur CHAFIQ MOHAMED

Page: 2/4

BIOCHIMIE SANGUINE
(Sur Automate WIENER LAB® CM 250)

GLYCEMIE A JEUN.....: 0,90 g/l
(Technique : Colorimétrie enzymatique) 5,00 mmol/l

- 0.70 à 1.10 g/L : Taux normal
- Entre 1.10 et 1.26 g/L : Diminution de la tolérance au glucose
- > 1.26 g/L : Sujet diabétique

UREE.....: 0,32 g/l 0,15 à 0,50 g/l
(Technique: Enzymatique à l'Uréase) 5,31 mmol/l 2,49 à 8,30 mmol/l

CREATININE.....: 6,10 mg/l 6,00 à 12,00
(Technique : Enzymatique à la Créatininase) 53,99 µmol/l 53,10 à 106,20

CHOLESTEROL TOTAL.....: 2,66 g/l
(Technique : Colorimétrie enzymatique)

Interprétation:

- < à 20 ans : 1,20 - 1,85 g/l
- 20 à 40 ans : < à 2,00 g/l
- > à 40 ans : < à 2,20 g/l

CHOLESTEROL HDL.....: 0,93 g/l N : > à 0,50 g/l
(par précipitation-dosage direct) 2,40 mmol/l N : > à 1,30 mmol/l

LABORATOIRE CBA
D'ANALYSES MEDICALES
Dr. AMACHKI

HORMONOLOGIE - PARASITOLOGIE - MYCOLOGIE - BACTERIOLOGIE - BIOCHIMIE
VIROLOGIE - HEMATOLOGIE - IMMUNOLOGIE - SPERMIOLOGIE

Prélèvement du : 23/11/2022 à 08:15

Résultats édités le: 28/06/2023



MME EL HACHMI AMAL

Dossier N° 22K406

Prescripteur: Docteur CHAFIQ MOHAMED

Page: 3/4

CHOLESTEROL LDL.....: 1,59 g/l < à 1,60 g/l
(Technique : Dosage par précipitation)

Le niveau du LDL-c sera interprété en fonction du niveau de risque cardio-vasculaire global évalué à l'aide de la table SCORE ou des facteurs de risque cardio-vasculaire (HAS, février 2017)

Objectifs de LDL-c en fonction du niveau de risque CV

Risque cardiovasculaire	valeur cible du LDL-c
Faible	< 1,9 g/L ou 4,9 mmol/L
Modéré	< 1,3 g/L ou 3,4 mmol/L
Élevé	< 1,0 g/L ou 2,6 mmol/L
Très élevé	< 0,7 g/L ou 1,8 mmol/L

TRIGLYCERIDES.....: 0,68 g/l 0,40 à 1,50
(Technique enzymatique LPL-GK) 0,78 mmol/l 0,46 à 1,71

NB: Risque de pancréatite aiguë si TG = ou > 5 g/L (ou 5,6 mmol/L)

TRANSAMINASES ASAT/GOT.....: 19,00 U/l 0 à 38
(Technique : Cinétique enzymatique à 37°)

TRANSAMINASES ALAT/GPT.....: 12,00 U/l 0 à 42
(Technique : Cinétique enzymatique à 37°)

LABORATOIRE C.B.A
D'ANALYSES MEDICALES
AMACHKI Abdelaziz

HORMONOLOGIE - PARASITOLOGIE - MYCOLOGIE - BACTERIOLOGIE - BIOCHIMIE
VIROLOGIE - HEMATOLOGIE - IMMUNOLOGIE - SPERMIOLOGIE

Prélèvement du : 23/11/2022 à 08:15

Résultats édités le: 28/06/2023



MME EL HACHMI AMAL

Dossier N° 22K406

Prescripteur: Docteur CHAFIQ MOHAMED

Page: 4/4

HEMOGLOBINE GLYQUEE- HBA1C -
(Technique HPLC sur Automate TOSOH-GX)

HBA1C : 5,6 %

Profil du patient

Sujet non diabétique
Diabète de type 2 traité par antidiabétiques oraux
Diabète de type 2 traité par l'insuline
Patients avec insuffisance rénale chronique
Patients avec antécédents cardio-vasculaires
Diabète de type 1
Femme diabétique enceinte ou envisageant de l'être

HBA1C cible

4 à 6 %
Inf à 6,5 %
Inf à 7 %
Inf à 7,5 %
Inf à 8 %
Inf à 7 %
Inf à 6,5 %

VITAMINES
(Sur Automates VIDAS , Cobas E411 - Roche®)

VITAMINE D : D2 + D3.....: 27,60 ng/ml
(ELFA - VIDAS Biomérieux) 69,00 nmol/L

Valeurs de référence de la 25-(OH)-vitamine D selon les recommandations de GRIO

	ng/mL	nmol/L
Carence vitaminique D	< 20	< 50
Insuffisance vitaminique D	20 à < 30	50 à < 75
Taux recommandés	30 à 100	75 à 250
Possible intoxication vitaminique D	> 150	> 375

Demande validée biologiquement par: Dr AbdelAziz AMACHKI

Total de pages: 4

LABORATOIRE CBA
D'ANALYSES MEDICALES
Dr. AbdelAziz AMACHKI

ROYAUME DU MAROC
CARTE NATIONALE D'IDENTITE

المملكة المغربية
الهوية الوطنية للتعريف

AMAL
EL HACHMI
Née le 12.02.1965
RABAT HASSAN RABAT

المهني
مزدانة بن ترويع
ب الرباط حسان الرباط

المسجل العام للأمن الوطني
عبد المظرف حموشي

AMAL EL HACHMI
0006472

Fin de validité : 31/12/2022

Member of oneworld

06.84.64.72.17

DOCTEUR MOHAMED CHAFIQ

- Ex attaché au C.H.U. IBN ROCHD
- Spécialiste des maladies du système nerveux, du Muscle et de la colonne vertébrale
- Epilepsie
- Electroencephalographie (EEG)
- Electroneuromyographie (EMG)



الدكتور محمد شفيق

- « طبيب ملحق سابق بمستشفى ابن رشد »
- « اختصاصي في أمراض الجهاز العصبي والعظمي والعمود الفقري »
- « مرض الصرع »
- « التخطيط الكهربائي للدماغ »
- « التخطيط الكهربائي للأعصاب والعضلات »

Casablanca, le : 15/11/22



El Hachmi Amal.

NR St glycine aff + Hb gly
Trousseau + Mee by - hearing
Mee by - Vth D - Chlchol
Angly uric

Dr. Mohammed CHAFIQ
NEUROLOGUE
Centre médical Sidi Othman
3ème étage Place de la Préfecture
Avenue 10 Mars, Sidi Othmane
Casa - Tél: 05.22.37.41.63

شارع 10 مارس، ساحة العمالة، الطابق الثالث المركز الطبي (قرب مرجان ماركت) سيدي عثمان - البيضاء
BD, 10 Mars, Place de la préfecture, 3ème étage, Centre médical - SIDI OTHMAN - CASA
المحمول : 06 65 10 46 10 • الهاتف : 05 22 37 41 63 - Tél.: 91039685 - INPF

ROYAUME DU MAROC
CARTE NATIONALE D'IDENTITE



المملكة المغربية
البطاقة الوطنية للتعريف

امل

AMAL

الحشمي

EL HACHMI

Née le

12.02.1965

مزدانة بتاريخ

ب الرباط حسان الرباط

• RABAT HASSAN RABAT

المدير العام للأمن الوطني

عبد اللطيف حموشي



CAN 488571

رقم A276028

صالحة إلى غاية 12.10.2030

OPIOKULX

بنت مولاي عبد الحفيظ
و للا فاطمة بنت سيدي الحسن

Source F الجنس

Fille de MOULAY ABDELHAFID

Et de LALLA FATIMA bent SIDI HASSAN

العنوان 22 نجزة اولاد طالب طابق 1 شقة 2 عين الشق البيضاء.

Address 22 LOT OULED TALEB ETG 1 APPT 2 AIN CHOK CASA

IDMAROPIOKULX<7A276028<<<<<<<
6502126F3010127MAR<<<<<<<1
EL<HACHMI<<AMAL<<<<<<<<<<<



AMAL EL HACHMI

0006472



Fin de validité : 31/12/2022



الخطوط الملكية المغربية
royal air maroc

EX-AGENT
2022

member of

oneworld

Conjoint(s):

KARMA SAID

Enfant(s):

Emission des billets R2 sans restriction

Siege Social: Royal Air Maroc, Boulevard Abdellah Benchrif, Aéroport Casa Anfa, Casablanca.
Affiliation CNSS: 1213727.

Cette carte de travail est la propriété de Royal Air Maroc.
Elle est strictement personnelle et non cessible.
Toute utilisation abusive est passible de sanctions disciplinaires.