

175832

175832

Le 2 novembre 2023

LABORATOIRE CENTRAL D'ANALYSES MEDICALES PLURIDISCIPLINAIRES DEROUA /LOT  
ANNAJAH  
BAT.C, LOTISSEMENT ANAAJAH, DEROUA  
DEROUA  
MAROC

**Objet : PRISE EN CHARGE PARTIELLE**  
**Identifiant adhérent : 0007252\_1961-11-28\_KHADIJA**  
**N/REF : 20232650024211**  
**Adhérent : NEJMI KHADIJA**

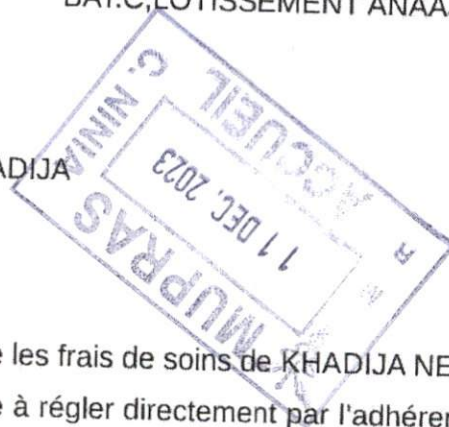

Madame, Monsieur,

Nous vous informons que nous prenons en charge les frais de soins de KHADIJA NEJMI.

Nous vous prions de noter que le restant à charge à régler directement par l'adhérent et que cette prise en charge est valable à concurrence de :

- Part Mutuelle : 712.00 MAD
- Restant à charge adhérent : 0.00 MAD

Validité de prise en charge : du 22-09-2023 au 22-12-2023.

Pour le règlement de votre facture, nous vous prions de bien vouloir l'adresser jointe au double de la présente à la MUPRAS :

**Centre d'affaire Allal Benabdellah. 49, Angle Rue Allal Benabdellah et Rue Mohammed Fakir 6ème Etage. Casablanca.**

Nous vous remercions d'avance pour l'aide et l'assistance que vous apporterez à KHADIJA NEJMI.

Veuillez agréer, Messieurs, l'assurance de nos sincères salutations.

Directeur MUPRAS

**CONDITIONS ET MODALITÉS :**

Le règlement des factures relatives aux prises en charge est soumis aux conditions suivantes :

- La facture doit être nominative et conforme aux informations indiquées sur la prise en charge.
- Toute facture doit être accompagnée :
  - ✓ D'une copie de la présente prise en charge,
  - ✓ Des notes d'honoraires des praticiens,
  - ✓ Du compte rendu et des justificatifs des actes pratiqués,
  - ✓ Du détail de la pharmacie, radiologie et biologie (sous pli fermé).
- Toute facture doit être obligatoirement signée par notre adhérent.
- Toute facture doit comporter l'IF, l'ICE et le RIB (24 chiffres) du prestataire.

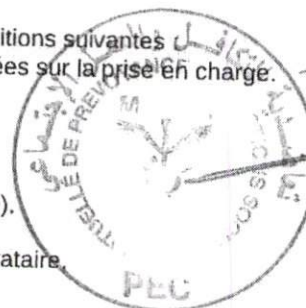

# LABORATOIRE CENTRAL DEROUA

Résidence Sakane Deroua Batiment C RDC Local 10 Lotissement Annajah DEROUA

Tél : +212 5 22 51 52 18 – Mail : contact@laboratoirecentral.ma

FACTURE N° : 230007020



INPE : 063064505



64 Rue Nichakra Rahal,  
Casablanca 20250

DEROUA le 04-11-2023

Mme NEJMI Khadija

Récapitulatif des analyses		
CN	Analyse	Clé
9105	Forfait traitement échantillon sanguin	E10
0101	Albuminémie (Méthode immunologique)	B60
0100	Acide urique	B30
0104	Calcium	B30
0106	Cholestérol total	B30
0119	Hémoglobine glycosylée	B100
0216	Numération formule	B80
0134	Triglycérides	B60
0168	Calcium (Examen urinaire)	B30
0174	Phosphore minéral	B40
0110	Cholestérol HDL+ L D L	B80
	Enzyme de Conversion de l'Angiotensine	E300
	Electrophorèse des protéines sériques	B200

Total des B : 740

TOTAL DOSSIER : 968.60 DH

Arrêtée la présente facture à la somme de : **neuf cent soixante-huit dirhams soixante centimes.**

Cachet et signature du laboratoire :

Signature du patient :

LABORATOIRE CENTRAL D'ANALYSES  
MEDICALES PLURIDISCIPLINAIRES  
Dr Jawad KARRAT  
Bat. C, Lotissement Annajah, Deroua  
Tél: 0522 51 52 18 / 0667 67 67 11

ICE : 002866635000065 IF : 50375591

Hôpital sans Tabac  
Fumer tue

وزارة الصحة والحماية الاجتماعية  
Ministère de la Santé et de la Protection Sociale

Casablanca, le : 18/09/23

## ORDONNANCE

Docteur : .....

KARAJA NEJMI

- E22, Enzyme de conversion de l'angiotensin
- Ca<sup>2+</sup>, Alb
- Colurie et phosphatase des 24 h
- NFS-glp, Hémogramme
- HbA<sub>1c</sub>
- Bilan lipidique  
CT, HDL, LDL, TG

Dr. LASSOUKI Israa  
Médecine Interne  
CHU Ibn Rochd Casa

LABORATOIRE CENTRAL D'ANALYSES  
MEDICALES PLURIDISCIPLINAIRES  
Dr Jawad KARRAT  
Bat. C, Louissement Annajah, Daroua  
Tél.: 0522 51 52 18 / 0667 67 67 11





# المختبر المركزي للتحاليل الطبية

LABORATOIRE CENTRAL D'ANALYSES MEDICALES

Numéro de demande : 20231104007

Code patient : 20221110011



Résultat d'analyse : **Mme NEJMI Khadija**

Né(e) le 28-11-1961, âgé(e) de 61 ans

Prélèvement du 04-11-2023 à 07:58

Prescripteur : CENTRE HOSPITALIER  
UNIVERSITAIRE IBN ROCHD

Résultats

Normes

Antécédents

## HEMATOLOGIE - CYTOLOGIE

### Hémogramme

(MINDRAY BC5380)

#### Lignée érythrocytaire

(Impédance-Spectrophotométrie)

10-05-2023

Hématies	5.54	M/ml	(3.99-5.12)	5.21
Hémoglobine	12.6	g/dL	(12.1-15.0)	11.5
Hématocrite	40.1	%	(35.9-44.6)	37.5
VGM	72.4	fL	(79.9-95.6)	72.0
TCMH	22.7	pg	(26.4-32.6)	22.1
CCMH	31.4	%	(31.9-35.8)	30.7

#### Lignée leucocytaire

(Fluoro-cytométrie de flux)

Leucocytes			5 950 /mm <sup>3</sup>	(3 780–9 420)	6 200
Neutrophiles	49.10	% soit	2 921 /mm <sup>3</sup>	(1 690–5 840)	3 057
Eosinophiles	3.20	% soit	190 /mm <sup>3</sup>	(40–470)	186
Basophiles	0.30	% soit	18 /mm <sup>3</sup>	(0–90)	25
Lymphocytes	43.10	% soit	2 564 /mm <sup>3</sup>	(1 240–3 560)	2 629
Monocytes	4.30	% soit	256 /mm <sup>3</sup>	(190–610)	304

#### Lignée plaquettaire

(Impédance)

Plaquettes	291 000	/mm <sup>3</sup>	(187 000-420 000)	276 000
------------	---------	------------------	-------------------	---------

Page 1 / 4

Validé par : Dr. Karrat Jawad

LABORATOIRE CENTRAL D'ANALYSES  
MEDICALES PLURIDISCIPLINAIRES

Dr. Jawad KARRAT

Bat. C Lotissement Annajah, Deroua  
Tél : 0522 51 52 18 / 0667 67 67 11

Résidence sakane deroua batiment C RDC local 10 lotissement annajah deroua

Email : contact@laboratoirecentral.ma Web : laboratoirecentral.ma Tél : +212 5 22 51 52 18 Gsm : +212 6 67 67 67 11

CNSS : 2690723 RC : 15485 ICE : 002866635000065 IF : 50375591 PATENTE : 55801862



# المختبر المركزي للتحاليل الطبية

LABORATOIRE CENTRAL D'ANALYSES MEDICALES

20231104007 – Mme Khadija NEJMI

## BIOCHIMIE SANGUINE

Indice de lipémie  
Indice d'hémolyse  
Indice d'ictère

Limpide  
Non hémolysé  
Non ictérique

Hémoglobine glyquée (HBA1C)  
(Méthode HPLC, HLC-723-GX)

6.4 %

(4.0–6.0)

04-02-2023

6.1

Les recommandations actuelles de la Haute Autorité de Santé (HAS) sont les suivantes :

Type de diabète	Patient	Seuil décisionnel
Diabète de type 1		Entre 7 et 7,5 %
Diabète de type 2	Traitement par ADO Grossesse Nouvellement diagnostiqué, sans antécédent cardio-vasculaire	Inférieur à 6,5 %
	Traitement par insuline Antécédent cardio-vasculaire non évolué Insuffisance rénale chronique modérée	Inférieur à 7 %
	Antécédent cardiovasculaire évolué Insuffisance rénale chronique sévère Personne âgée dite « fragile »	Inférieur à 8 %
	Personne âgée dite « malade »	Inférieur à 9 %

Le taux de l'hémoglobine glyquée (HBA1c) dans le plasma veineux reflète l'équilibre moyen des glycémies des 3 derniers mois.

Cholestérol total

(Méthode enzymatique, MINDRAY BS-240-PRO)

2.35 g/L

(<2.00)

04-02-2023

2.00

6.06 mmol/L

(<5.16)

Cholestérol – HDL

(Méthode directe, MINDRAY BS-240-PRO)

0.45 g/L

(>0.50)

04-02-2023

0.42

1.16 mmol/L

(>1.29)

Page 2 / 4

Validé par : Dr. Karrat Jawad

LABORATOIRE CENTRAL D'ANALYSES  
MEDICALES PLURIDISCIPLINAIRES

Dr Jawad KARRAT

Bat. C, Lotissement Annajah, Deroua

Résidence sakane deroua batiment C RDC local 10 lotissement annajah deroua

Email : contact@laboratoirecentral.ma Web : laboratoirecentral.ma Tél : +212 5 22 51 52 18 Gsm : +212 6 67 67 67 11

CNSS : 2690723 RC : 15485 ICE : 002866635000065 IF : 50375591 PATENTE : 55801862





# المختبر المركزي للتحاليل الطبية

LABORATOIRE CENTRAL D'ANALYSES MEDICALES

20231104007 – Mme Khadija NEJMI

04-02-2023

1.46

## Cholestérol – LDL

(Formule de Friedwald)

Recommandations de la société Européenne de Cardiologie (ESC 2019)

LDL-CHOLESTÉROL

< 1,16 g/L : Si bas risque cardio-vasculaire

< 1,00 g/L : Si risque cardio-vasculaire modéré

< 0,70 g/L : Si haut risque cardio-vasculaire

< 0,55 g/L : Si très haut risque cardio-vasculaire

Facteurs de risque possibles : Age, tabagisme, HTA, diabète type II, antécédents coronariens

1.57 g/L

4.05 mmol/L

(<1.60)

(<4.13)

## Triglycérides

(Méthode enzymatique, MINDRAY BS-240-PRO)

1.64 g/L

1.87 mmol/L

(<1.50)

(<1.71)

## Acide urique

(Technique enzymatique, MINDRAY BS-240-PRO)

66 mg/L

393 µmol/L

(23-61)

(137-363)

## Calcium

(Méthode enzymatique, MINDRAY BS-240-PRO)

95 mg/L

2.37 mmol/L

(88-102)

(2.19-2.54)

## Calcium corrigé / Albumine

(Formule de Calcul)

2.15 mmol/L

86.00 mg/L

(2.20-2.60)

(88.00-104.00)

## Albumine plasmatique

(Méthode enzymatique, Mindray BS-240PRO)

48 g/L

(32-46)

## Enzyme de conversion de l'angiotensine

(Photométrie-Architect-ABBOTT)

39.00 U/L

(13.30-63.90)

## Electrophorèse des protéines sériques

Résultat

Cf. compte rendu ci-joint.

Page 3 / 4

Validé par : Dr. Karrat Jawad

LABORATOIRE CENTRAL D'ANALYSES  
MEDICALES PLURIDISCIPLINAIRES

Dr Jawad KARRAT

Bat. C, Lotissement Annajah, Deroua

Tel.: 0522 51 52 16 / 0667 67 67 11

Résidence sakane deroua batiment C RDC local 10 lotissement annajah deroua  
Email : contact@laboratoirecentral.ma Web : laboratoirecentral.ma Tél : +212 5 22 51 52 16 / 0667 67 67 11

CNSS : 2690723 RC : 15485 ICE : 002866635000065 IF : 50375591 PATENTE : 55801862



# المختبر المركزي للتحاليل الطبية

LABORATOIRE CENTRAL D'ANALYSES MEDICALES

20231104007 – Mme Khadija NEJMI

## BIOCHIMIE URINAIRE

Diurèse de 24 heures

1 200 mL

(1 000–1 600)

10-05-2023

800

Phosphore urinaire (échantillon)

514 mg/L

(Mindray BS-240-Pro)

16 mmol/l

Phosphore urinaire des 24 heures

617 mg/24h

(650–1 400)

20 mmol/24h

(21–45)

Calcium urinaire (échantillon)

192.1 mg/L

(Mindray BS-240-Pro)

4.80 mmol/L

Calcium urinaire des 24 heures

230.5 mg/24h

(<300.0)

5.76 mmol/24h

(<7.50)

Page 4 / 4  
Validé par : Dr. Karrat Jawad

LABORATOIRE CENTRAL D'ANALYSES  
MEDICALES PLURIDISCIPLINAIRES

Dr Jawad KARRAT

Bat. C, Lotissement Annajah, Deroua

Tel.: 0522 51 52 18 / 0867 67 67 11

Résidence sakane deroua batiment C RDC local 10 lotissement annajah deroua

Email : contact@laboratoirecentral.ma Web : laboratoirecentral.ma Tél : +212 5 22 51 52 18 / 0867 67 67 11

CNSS : 2690723 RC : 15485 ICE : 002866635000065 IF : 50375591 PATENTE : 55801862



# المختبر المركزي للتحاليل الطبية

LABORATOIRE CENTRAL D'ANALYSES MEDICALES

Dossier N° : 221107230421

Nom : NEJMI Khadija

Echantillon N° : 28

Examen du : 08/11/2023

## Electrophorèse des protéines sériques

Technique capillaire : Capillarys 2 flex piercing

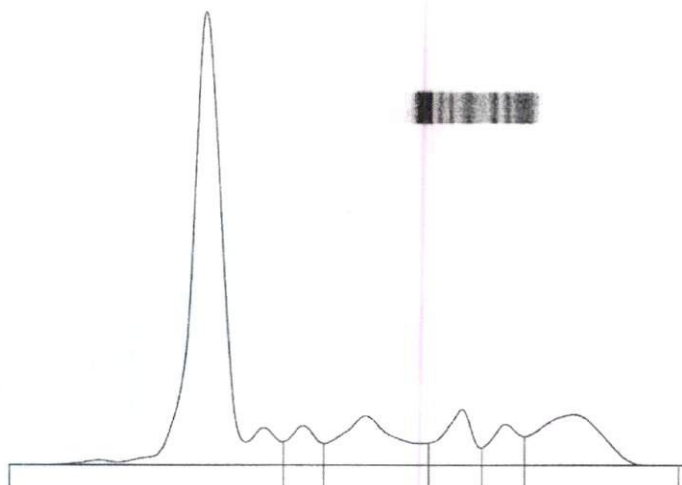

Nom	%	Normales %	g/L	Normales g/L
Albumine	59,4	55,8 - 66,1	42,2	40,2 - 47,6
Alpha 1	4,4	2,9 - 4,9	3,1	2,1 - 3,5
Alpha 2	11,8	7,1 - 11,8	8,4	5,1 - 8,5
Beta 1	6,6	4,7 - 7,2	4,7	3,4 - 5,2
Beta 2	4,7	3,2 - 6,5	3,3	2,3 - 4,7
Gamma	13,1	11,1 - 18,8	9,3	8,0 - 13,5

Rapp. A/G : 1,46

P. T. : 71 g/L

Commentaire : Profil électrophorétique sensiblement normal.

LE BIOLOGISTE

LABORATOIRE CENTRAL D'ANALYSES  
MEDICALES PLURIDISCIPLINAIRES

Dr Jawad KARRAT

Bat. C, Lotissement Annajah, Deroua

Tél.: 0522 51 52 16 / 0867 67 67 11

Résidence sakane deroua batiment C RDC local 10 lotissement annajah deroua

Email : contact@laboratoirecentral.ma Web : laboratoirecentral.ma Tél : +212 5 22 51 52 18 Gsm : +212 6 67 67 67 11

CNSS : 2690723 RC : 15485 ICE : 002866635000065 IF : 50375591 PATENTE : 55801862



ROYAUME DU MAROC  
CARTE NATIONALE D'IDENTITE

المملكة المغربية  
البطاقة الوطنية للتعريف

KHADIJA

NEJMI

Née le

28.11.1961

à MERS SULTAN CASABLANCA ANFA

Valable jusqu'au

18.03.2030

المدير العام للأمن الوطني

عبد اللطيف حموشي

خديجة

نجمي

مردودة بتاريخ

ب مرس السلطان التار البيضاء آفا

صالحة الى غاية

B590281



K  
N

FE



NEJMI KHADIJA  
Veuve RAISSI EL ARBI  
0007252



CARTE DE VEUVE

