

# LABORATOIRE CENTRAL DEROUA

Résidence Sakane Deroua Batiment C RDC Local 10 Lotissement Annajah DEROUA  
Tél : +212 5 22 51 52 18 – Mail : contact@laboratoirecentral.ma

FACTURE N° : 230008528



INPE : 063064505



182411

64 Rue Nichakra Rahal,  
Casablanca 20250

DEROUA le 28-12-2023

Mme EL KHADIRI Fatima

Récapitulatif des analyses		
CN	Analyse	Clé
9105	Forfait traitement échantillon sanguin	E10
0317	Hépatite B / Ag HBS	B120
0104	Calcium	B30
0138	CPK	B100
0370	CRP (Protéine C réactive)	B100
0368	Test au latex	B50
0324	Hépatite C / Dépistage	B300
0142	LDH	B50
0216	Numération formule	B80
0254	Parasitologie (Examen direct + enrichissement)	B40
0254	Parasitologie (Examen direct + enrichissement)	B40
0254	Parasitologie (Examen direct + enrichissement)	B40
0257	Recherche de sang par méthode immunologique	B150
0257	Recherche de sang par méthode immunologique	B150
0257	Recherche de sang par méthode immunologique	B150
0438	Vitamine B12	B400
	Ac anti-antigènes nucléaires solubles ENA ou ECT(dosage)	B500
	Electrophorèse des protéines sériques	B200
	Test respiratoire à l'urée	E600
	Immunofixation des protides	B600
	Anticorps anti-transglutaminases IgA	B250

Total des B : 3350

TOTAL DOSSIER : 3591.50 DH

Arrêtée la présente facture à la somme de : **trois mille cinq cent quatre-vingt-onze dirhams cinquante centimes**

Dr Jawad KARFAT  
Bat. C, Lotissement Annajah, Deroua  
Tél : +212 5 22 51 52 18 - 0687 87 67 11

Cachet et signature du laboratoire :

ICE : 002866635000065 IF : 50375591

Signature du patient :

Le 27 décembre 2023

LABORATOIRE CENTRAL D'ANALYSES MEDICALES PLURIDISCIPLINAIRES DEROUA /LOT  
ANNAJAH  
BAT.C, LOTISSEMENT ANAAJAH, DEROUA  
DEROUA  
MAROC

**Objet : PRISE EN CHARGE PARTIELLE**  
**Identifiant adhérent : 03622\_1961-07-01\_MOHAMED**  
**N/REF : 20233610026017**  
**Adhérent : CHAABI MOHAMED**

Madame, Monsieur,

Nous vous informons que nous prenons en charge les frais de soins de FATIMA EL KHADIRI.

Nous vous prions de noter que le restant à charge à régler directement par l'adhérent et que cette prise en charge est valable à concurrence de :

- Part Mutuelle : 3382.00 MAD
- Restant à charge adhérent : 0.00 MAD

Validité de prise en charge : du 27-12-2023 au 27-03-2024.

Pour le règlement de votre facture, nous vous prions de bien vouloir l'adresser jointe au double de la présente à la MUPRAS :

**Centre d'affaire Allal Benabdellah. 49, Angle Rue Allal Benabdellah et Rue Mohammed Fakir 6ème Etage. Casablanca.**

Nous vous remercions d'avance pour l'aide et l'assistance que vous apporterez à FATIMA EL KHADIRI.

Veuillez agréer, Messieurs, l'assurance de nos sincères salutations. *My*

**CONDITIONS ET MODALITÉS :**

Le règlement des factures relatives aux prises en charge est soumis aux conditions suivantes.

- La facture doit être nominative et conforme aux informations indiquées sur la prise en charge.
- Toute facture doit être accompagnée :
  - ✓ D'une copie de la présente prise en charge,
  - ✓ Des notes d'honoraires des praticiens,
  - ✓ Du compte rendu et des justificatifs des actes pratiqués,
  - ✓ Du détail de la pharmacie, radiologie et biologie (sous pli fermé).
- Toute facture doit être obligatoirement signée par notre adhérent.
- Toute facture doit comporter l'IF, l'ICE et le RIB (24 chiffres) du prestataire.



83800



Casablanca le: 09.11.2003. في الدار البيضاء

M. M. EL Khadiri Fatma

- ☒ NFS+ PQ  
☐ RETICULOCYTES  
☐ Frottis sanguin périphérique  
☐ VS  
☒ CRP  
☐ Electrophorèse des protéines sériques  
☐ Ionogramme sanguin  
☒ Calcémie  
☐ Natrémie  
☐ Kaliémie  
☐ Urée  
☐ Créatinine  
☐ Transaminases  
☐ PAL, GGT  
☐ BIL L, T, C  
☐ Ferritinémie  
☐ Glycémie a jeun  
☐ Hémoglobine glycosylée  
☐ Fibrinogène  
☐ Bilan d'hémostase  
☐ D- Dimer  
☐ Dosage vitamine B9  
☒ Dosage vitamine B12  
☐ Cholesterol total LDL, HDL, TG  
☐ Cortisolémie à 8 heures  
☐ Dosage Serique Vitamine D2 - D3  
☒ Examen parasitologie des selles x 3  
☒ Recherche de sang dans des selles x 3
- ☐ Uricémie  
☒ Ag HBS  
☐ AC Anti Ag HBS  
☒ Sérologie HCV  
☐ Sérologie HIV 1+2  
☒ CPK  
☐ SARS COV  
☒ LDH  
☐ ALDolase  
☐ TSH  
☐ T4L  
☐ T3L  
☐ AC Anti TPO  
☐ AC Antinucléaires  
☒ AC Anti ECT  
☐ AC Anti DNA  
☐ Dosage CptC4  
☒ FR  
☐ AC Anti CCP  
☒ AC Anti transglutaminase  
☐ ECU  
☐ Protéinurie des 24h  
☐ ANCA  
☐ Cryoglobulinémie  
☐ PSA  
☐ Sérologie EBV IgM, IgG  
☐ Sérologie CMV IgM, IgG  
☐ VDRL  
☐ TPHA

LABORATOIRE CENTRAL D'ANALYSES  
 MEDICALES PLURIDISCIPLINAIRES  
 Dr Jawad KARIMAT  
 Bat. C, Lotissement Annajah, Deroua  
 Tél. 0522 51 52 18 / 0667 67 67 11

DGA

a Hb peroxidase à l'urée a la  
 recherche de H. pylori.

a Immunoelectrophorèse de protéines  
 sériques.

Dr. Nezha EL Fihri  
 Médecine Interne  
 38, Boulevard Bir Anzarane  
 Casablanca  
 Tél. 05 22 99 33 35 / 06 64 60 23 43



# المختبر المركزي للتحاليل الطبية

LABORATOIRE CENTRAL D'ANALYSES MEDICALES

Numéro de demande : 20231228029

Code patient : 20221112003



Résultat d'analyse : **Mme EL KHADIRI Fatima**

Né(e) le 03-07-1961, âgé(e) de 62 ans

Prélèvement du 28-12-2023 à 09:50

Prescripteur : Dr EL Fihri NEZHA

Résultats

Normes

Antécédents

## HEMATOLOGIE – CYTOLOGIE

### Hémogramme

(MINDRAY BC5380)

#### Lignée érythrocytaire

(Impédance-Spectrophotométrie)

Hématies

4.65 M/ml

(3.99–5.12)

Hémoglobine

13.3 g/dL

(12.1–15.0)

Hématocrite

40.4 %

(35.9–44.6)

VGM

86.9 fL

(79.9–95.6)

TCMH

28.6 pg

(26.4–32.6)

CCMH

32.9 %

(31.9–35.8)

#### Lignée leucocytaire

(Fluoro-cytométrie de flux)

Leucocytes

6 970 /mm<sup>3</sup>

(3 780–9 420)

Neutrophiles

60.60 % soit

4 224 /mm<sup>3</sup>

(1 690–5 840)

Eosinophiles

2.90 % soit

202 /mm<sup>3</sup>

(40–470)

Basophiles

0.40 % soit

28 /mm<sup>3</sup>

(0–90)

Lymphocytes

31.60 % soit

2 203 /mm<sup>3</sup>

(1 240–3 560)

Monocytes

4.50 % soit

314 /mm<sup>3</sup>

(190–610)

#### Lignée plaquettaire

(Impédance)

Plaquettes

343 000 /mm<sup>3</sup>

(187 000–420 000)

LABORATOIRE CENTRAL D'ANALYSES  
MEDICALES-FLUIDISCIPLINAIRES

Dr Jawad KARRAT

Bat. C, Lotissement Annajah, Deroua

Tél.: 0522 51 52 18 / 0667 67 67 11

Résidence sakane deroua batiment C RDC local 10 lotissement annajah deroua

Email : contact@laboratoirecentral.ma Web : laboratoirecentral.ma Tél : +212 5 22 51 52 18 Gsm : +212 6 67 67 67 11

CNSS : 2690723 RC : 15485 ICE : 002866635000065 IF : 50375591 PATENTE : 55801862





# المختبر المركزي للتحاليل الطبية

LABORATOIRE CENTRAL D'ANALYSES MEDICALES

20231228029 – Mme Fatima EL KHADIRI

## BIOCHIMIE SANGUINE

Indice de lipémie  
Indice d'hémolyse  
Indice d'ictère

Limpide  
Non hémolysé  
Non ictérique

**CREATINE PHOSPHOKINASE (CPK)**  
(méthode IFCC, mindray BS240-Pro)

97 UI/L (<145)

**Calcium**  
(Méthode enzymatique, MINDRAY BS-240-PRO)

97 mg/L (88-102)  
2.42 mmol/L (2.19-2.54)

**Lactate déshydrogénase (LDH)**  
(Technique enzymatique, MINDRAY BS-240 PRO)

217.29 UI/L (<247.00)

**Protéine C-réactive (CRP)**  
(Turbidimétrie, MINDRAY BS-240-PRO)

3.5 mg/L (<5.0)

**Test Respiratoire à l'Urée Marquée au 13C**  
(Spectrométrie IR-Force 200)

Titre T30 – T0  
Résultat

7.50 U/1000  
**Positif**

Valeur seuil : 4 U/1000

**Immunofixation des protides**

Résultat

Cf. compte rendu ci-joint.

**Electrophorèse des protéines sériques**

Résultat

Cf. compte rendu ci-joint.

## BIOCHIMIE – HORMONOLOGIE DES SELLES

**Recherche de sang dans les selles (1er jour)**  
(Immunochromatographie)

Date du recueil  
Recherche

02-01-2024  
Négative

Page 2 / 6

Validé par : Dr. Karrat Jawad

LABORATOIRE CENTRAL D'ANALYSES  
MEDICALES PLURIDISCIPLINAIRES

Dr Jawad KARRAT

Bat. C, Lotissement Annajah, Deroua

Tel : 0522 51 52 18 / 0667 67 67 11

Résidence sakane deroua batiment C RDC local 10 lotissement annajah deroua

Email : contact@laboratoirecentral.ma Web : laboratoirecentral.ma Tél : +212 5 22 51 52 18 Gsm : +212 6 67 67 67 11

CNSS : 2690723 RC : 15485 ICE : 002866635000065 IF : 50375591 PATENTE : 55801862



# المختبر المركزي للتحاليل الطبية

LABORATOIRE CENTRAL D'ANALYSES MEDICALES

20231228029 – Mme Fatima EL KHADIRI

## Recherche de sang dans les selles (2ème jour)

(Immunochromatographie)

Date du recueil 03-01-2024  
Recherche Négative

## Recherche de sang dans les selles (3ème jour)

(Immunochromatographie)

Date du recueil 04-01-2024  
Recherche Négative

## VITAMINOLOGIE

### Vitamine B12

(Chimiluminescence, Cobas E 411)

407.20 pg/mL (191.00–663.00)  
300.51 pmol/L (140.96–489.29)

## IMMUNOLOGIE

### Facteurs rhumatoïdes (IgG)

(immunoturbidimétrie, mindray BS-240-Pro)

16 IU/ML (<18)

## AUTO-IMMUNITE

### Anticorps anti antigènes nucléaires solubles (ENA ou ECT)

(Immunoblot, EUROLINE ANA Profile 3 plus DFS70 (IgG))

Résultat Cf. compte rendu ci-joint.

### Anticorps anti-transglutaminases IgA

(ELISA, Alegria OGENTEC)

#### Résultat

Négatif

#### Titre

1.00 U/ml

Intervalles de référence :

- Négative : <10
- Positive : >10

LABORATOIRE CENTRAL D'ANALYSES  
MEDICALES PLURIDISCIPLINAIRES  
Page 3 / 6  
Validé par : Dr. Karrat Jawad  
Dr Jawad KARRAT  
Bat. C, Lotissement Annajah, Deroua  
Tél.: 0522 51 52 18 / 0661 67 67 11

Résidence sakane deroua batiment C RDC local 10 lotissement annajah deroua

Email : contact@laboratoirecentral.ma Web : laboratoirecentral.ma Tél : +212 5 22 51 52 18 Gsm : +212 6 67 67 67 11

CNSS : 2690723 RC : 15485 ICE : 002866635000065 IF : 50375591 PATENTE : 55801862





# المختبر المركزي للتحاليل الطبية

LABORATOIRE CENTRAL D'ANALYSES MEDICALES

20231228029 – Mme Fatima EL KHADIRI

## SEROLOGIE INFECTIEUSE

### SEROLOGIE DE L'HEPATITE B

#### Antigène Hbs

(Chimiluminescence, Cobas E 411)

Résultat  
Index

Négatif  
0.49

Interprétation :

- Négatif :  $< 0.9$
- Equivoque :  $0.9 - 1.0$
- Positif :  $> 1.0$

### SEROLOGIE DE L'HEPATITE C

#### Anticorps anti-HVC

(Immunofluorescence)

Résultat  
Index

Négatif  
0.31

Interprétation:

- Négatif  $< 1$
- Positif  $> 1$

## BACTERIO-PARASITOLOGIE DES SELLES

### EXAMEN PARASITOLOGIQUE DES SELLES (1<sup>er</sup> jour)

Date du recueil

02-01-2024

#### Examen macroscopique :

Consistance  
Couleur  
Glaire et mucus

Pâteuses  
Brunâtre  
Absence

Page 4 / 6  
LABORATOIRE CENTRAL D'ANALYSES  
MEDICALES PLURIDISCIPLINAIRES  
Dr Jawad KARRAT  
Bat. C, Lotissement Annajah, Deroua  
Tél.: 0522 51 52 18 / 0667 67 67 11

Résidence sakane deroua batiment C RDC local 10 lotissement annajah deroua

Email : contact@laboratoirecentral.ma Web : laboratoirecentral.ma Tél : +212 5 22 51 52 18 Gsm : +212 6 67 67 67 11

CNSS : 2690723 RC : 15485 ICE : 002866635000065 IF : 50375591 PATENTE : 55801862



# المختبر المركزي للتحاليل الطبية

LABORATOIRE CENTRAL D'ANALYSES MEDICALES

20231228029 – Mme Fatima EL KHADIRI

## Examen microscopique :

Leucocytes	Absence
Hématies	Absence
Cellules épithéliales	Absence
Levure	Quelques
Flore microbienne	Equilibrée

## Examen parasitologique :

Examen direct	Absence d'oeufs, de kystes ou de formes végétatives de parasites
---------------	--

### EXAMEN PARASITOLOGIQUE DES SELLES (2ème jour)

Date du recueil 03-01-2024

## Examen macroscopique :

Consistance	Pâteuses
Couleur	Brunâtre
Glaire et mucus	Absence

## Examen microscopique :

Leucocytes	Absence
Hématies	Absence
Cellules épithéliales	Absence
Levure	Quelques
Flore microbienne	Equilibrée

## Examen parasitologique :

Examen direct	Absence d'oeufs, de kystes ou de formes végétatives de parasites
---------------	--

### EXAMEN PARASITOLOGIQUE DES SELLES (3ème jour)

Date du recueil 04-01-2024

LABORATOIRE CENTRAL D'ANALYSES  
MEDICALES PLURIDISCIPLINAIRES  
Dr Jawad KARRAT  
Bat. C, Lotissement Annah, Deroua  
Tél : 0522 51 52 18 / 0667 67 67 11





# المختبر المركزي للتحاليل الطبية

LABORATOIRE CENTRAL D'ANALYSES MEDICALES

20231228029 – Mme Fatima EL KHADIRI

## Examen macroscopique :

Consistance	Pâteuses
Couleur	Brunâtre
Glaire et mucus	Absence

## Examen microscopique :

Leucocytes	Absence
Hématies	Absence
Cellules épithéliales	Absence
Mucus	Absence
Levure	Quelques
Flore microbienne	Equilibrée

## Examen parasitologique :

Examen direct	Absence d'oeufs, de kystes ou de formes végétatives de parasites
---------------	--

LABORATOIRE CENTRAL D'ANALYSES  
MEDICALES PLURIDISCIPLINAIRES  
Dr Jawad KARRAT  
Bat. C, Lotissement Annajah, Deroua  
Tél.: 0522 51 52 18 / 0667 67 67 11

Résidence sakane deroua batiment C RDC local 10 lotissement annajah deroua

Email : contact@laboratoirecentral.ma Web : laboratoirecentral.ma Tél : +212 5 22 51 52 18 Gsm : +212 6 67 67 67 11

CNSS : 2690723 RC : 15485 ICE : 002866635000065 IF : 50375591 PATENTE : 55801862



# المختبر المركزي للتحاليل الطبية

LABORATOIRE CENTRAL D'ANALYSES MEDICALES

Dossier N° : 221228230348

Nom : EL KHADIRI Fatima

Echantillon N° : 6

Examen du : 29/12/2023

## Electrophorèse des protéines sériques

Technique capillaire : Capillars 2 flex piercing

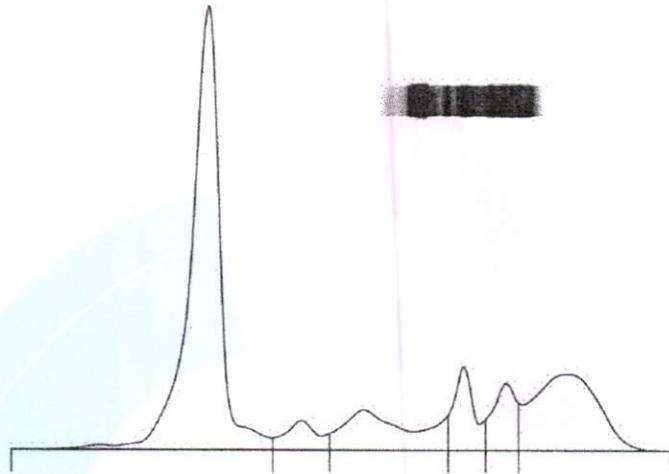

Nom	%		Normales %	g/L	Normales g/L
Albumine	52,7	<	55,8 - 66,1	41,1	40,2 - 47,6
Alpha 1	3,8		2,9 - 4,9	3,0	2,1 - 3,5
Alpha 2	10,9		7,1 - 11,8	8,5	5,1 - 8,5
Beta 1	6,6		4,7 - 7,2	5,1	3,4 - 5,2
Beta 2	5,9		3,2 - 6,5	4,6	2,3 - 4,7
Gamma	20,1	>	11,1 - 18,8	15,7	8,0 - 13,5

Rapp. A/G : 1,11

P. T. : 78 g/L

Commentaire : **Augmentation des gammaglobulines.**

LE BIOLOGISTE

LABORATOIRE CENTRAL D'ANALYSES  
MEDICALES PLURIDISCIPLINAIRES  
Dr Jawad KARRAT  
Bat. C, Lotissement Annajah, Deroua  
Tél.: 0522 51 52 18 / 0667 67 67 11

Résidence sakane deroua batiment C RDC local 10 lotissement annajah deroua

Email : contact@laboratoirecentral.ma Web : laboratoirecentral.ma Tél : +212 5 22 51 52 18 Gsm : +212 6 67 67 67 11

CNSS : 2690723 RC : 15485 ICE : 002866635000065 IF : 50375591 PATENTE : 55801862





# المختبر المركزي للتحاليل الطبية

LABORATOIRE CENTRAL D'ANALYSES MEDICALES

## IMMUNOFIXATION TECH : HYDRAGEL IF K20 – SEBIA

Date : 02-01-2023  
Nom : EL KHADIRI  
Prénom : FATIMA  
Dossier n° : 230348 - CENT

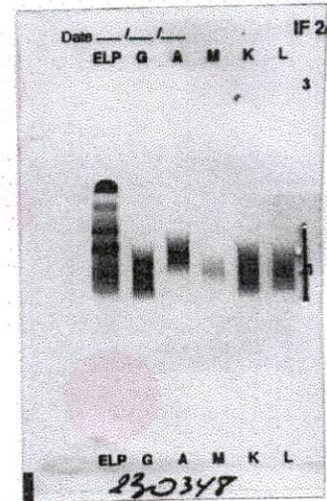

### INTERPRETATION

Absence d'une bande caractéristique d'immunoglobuline monoclonale.

LABORATOIRE CENTRAL D'ANALYSES  
MEDICALES PLURIDISCIPLINAIRES

Dr Jawad KARRAT  
Bat. C, Lotissement Annajah, Deroua  
Tél.: 0522 51 52 18 / 0667 67 67 11

Résidence sakane deroua batiment C RDC local 10 lotissement annajah deroua

Email : contact@laboratoirecentral.ma Web : laboratoirecentral.ma Tél : +212 5 22 51 52 18 Gsm : +212 6 67 67 67 11

CNSS : 2690723 RC : 15485 ICE : 002866635000065 IF : 50375591 PATENTE : 55801862



# المختبر المركزي للتحاليل الطبية

LABORATOIRE CENTRAL D'ANALYSES MEDICALES

ID Patient: EL KHADIRI FATIMA

Créé le: 28/12/2023

Date d'incubation: 28/12/2023

Test:

Ana Profile3 plus DFS70

Rigole:

1

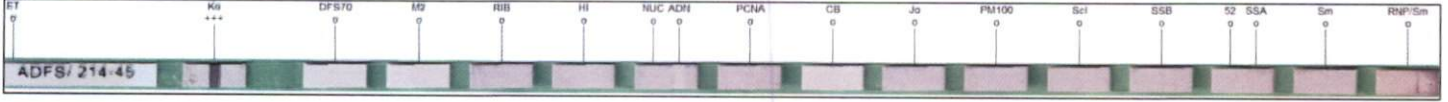

Antigène	Intensité	Classe	0 (+)	+	++	+++
RNP/Sm	0	o				
Sm	2	o				
SS-A natif (60 kDa)	2	o				
Ro-52 recombinant	0	o				
SS-B	3	o				
Scl-70	3	o				
PM-Scl100	1	o				
Jo-1	0	o				
Centromère B	3	o				
PCNA	2	o				
dsDNA	0	o				
Nucléosomes	0	o				
Histones	0	o				
Protéine ribosomale	1	o				
AMA-M2	3	o				
DFS70	1	o				
Contrôle	90	+++				
Étiquette	-1					

Intensité	Classe	Explication
0 - 5	o	Négatif
6 - 10	(+)	Douteux
11 - 25	+	Positif
26 - 50	++	Positif
51 - 256	+++	Fortement positif

LABORATOIRE CENTRAL D'ANALYSES  
MEDICALES PLURIDISCIPLINAIRES  
Dr Jawad KARRAT  
Bat. C, Lotissement Annajah, Deroua  
Tél: 0522 51 52 18 / 0667 67 67 11

Résidence sakane deroua batiment C RDC local 10 lotissement annajah deroua

Email : contact@laboratoirecentral.ma Web : laboratoirecentral.ma Tél : +212 5 22 51 52 18 Gsm : +212 6 67 67 67 11

CNSS : 2690723 RC : 15485 ICE : 002866635000065 IF : 50375591 PATENTE : 5580T86Z





**RETRAITE**

**CHAABI MOHAMED**

**0003822**

مركز التحاليل الطبية  
LABORATOIRE CENTRAL D'ANAL

CHS - 1001, rue de la Paix, Montréal, QC H2Y 1G1  
Téléphone: (514) 393-1234  
Fax: (514) 393-1235  
Site Web: www.chs.qc.ca



