

Prélèvements à domicile
sur rendez-vous

Dr. BENMILOUD Loubna, Médecin biologiste.
Faculté de médecine et de pharmacie de Casablanca
Diplôme universitaire de qualité en sciences de la santé
Diplôme d'hygiène hospitalière et prévention des infections nosocomiales

FACTURE N° : 240002181

CASABLANCA le 18-04-2024

Mme BENCHEKROUN Merieme

Récapitulatif des analyses

CN	Analyse	Val	Clefs
	CLA30 Pneumallergènes	B400	B
	IgE spécifiques trophallergènes	B400	B

Total des B : 800

TOTAL DOSSIER : 890.00 DH

Arrêtée la présente facture à la somme de : huit cent quatre-vingt-dix dirham .



مختبر الصقلي للتحليلات الطبية
BORATOIRE SQALLI D'ANALYSES MEDICALES
Dr. BENMILOUD
40, Bd Brahim Roudani Maarif
05 22 25 78 25 / 05 22 25 39 6

Code INPE : 093000214

AWB - Agence Rue Nassih Eddine
RIB : 007 780 0003555000000328 25



093000214

202492



Le 19 avril 2024

LB SQALLI
240 ROUTE EL JADIDA
CASA, 20000
MAROC

Objet : PRISE EN CHARGE PARTIELLE
Identifiant adhérent : 0003649_1961-10-25_MOHAMED
N/REF : 20241100028008
Adhérent : MEGGUEN MOHAMED

Madame, Monsieur,

Nous vous informons que nous prenons en charge les frais de soins de MERIEME BENCHEKROUN.

Nous vous prions de noter que le restant à charge à régler directement par l'adhérent et que cette prise en charge est valable à concurrence de :

- Part Mutuelle : 890.00 MAD
- Restant à charge adhérent : 0.00 MAD

Validité de prise en charge : du 19-04-2024 au 19-07-2024.

Pour le règlement de votre facture, nous vous prions de bien vouloir l'adresser jointe au double de la présente à la MUPRAS :

Centre d'affaire Allal Benabdellah. 49, Angle Rue Allal Benabdellah et Rue Mohammed Fakir 6ème Etage. Casablanca.

Nous vous remercions d'avance pour l'aide et l'assistance que vous apporterez à MERIEME BENCHEKROUN.

Veuillez agréer, Messieurs, l'assurance de nos sincères salutations. *dy*

Directeur MUPRAS

CONDITIONS ET MODALITÉS :

Le règlement des factures relatives aux prises en charge est soumis aux conditions suivantes :

- La facture doit être nominative et conforme aux informations indiquées sur la prise en charge.
- Toute facture doit être accompagnée :
 - ✓ D'une copie de la présente prise en charge,
 - ✓ Des notes d'honoraires des praticiens,
 - ✓ Du compte rendu et des justificatifs des actes pratiqués,
 - ✓ Du détail de la pharmacie, radiologie et biologie (sous pli fermé).
- Toute facture doit être obligatoirement signée par notre adhérent.
- Toute facture doit comporter l'IF, l'ICE et le RIB (24 chiffres) du prestataire.



Docteur Khalid TAZI SIDQUI

DE L'UNIVERSITE DE PARIS
EXPERT ASSERMENTE AUPRES DES TRIBUNAUX

SPECIALISTE PNEUMOPHTISIOLOGUE

MALADIES DES POUMONS - TUBERCULOSE
ASTHME ET ALLERGIES RESPIRATOIRES
CANCEROLOGIE THORACIQUE
PATHOLOGIE RESPIRATOIRE DU SOMMEIL ET RONFLEMENT
EXPLORATION FONCTIONNELLE RESPIRATOIRE
FIBROSCOPIE BRONCHIQUE

الدكتور خالد تازي صدقي

خريج جامعة باريس
خبير محلف لدى المحاكم
اختصاصي في أمراض الجهاز التنفسي
أمراض الرئة - داء السل
الضيق وحساسيات الجهاز التنفسي
سرطان الرئة - الشخير
الفحص بالمنظار الداخلي
التشخيص الوظيفي للرئة

Casablanca, le 1.8 AVR. 2024 الدار البيضاء في

M^{me} Braheksom Meryem

MAST la 30 pneumallergies
et trophallergies

Dr TAZI SIDQUI Khalid
SPECIALISTE EN PNEUMOLOGIE
Tél : 0522 22 09 88 - 0522 20 75 24
Tél : 0522 22 09 88 - 0522 20 75 24
Tél : 0522 22 09 88 - 0522 20 75 24

مختبر التحليلات الطبية
LABORATOIRE COU/D'ANALYSE MEDICALE
Dr. BENMILLOUD
240, Bd Brahim Roumani - Madinet
Tél: 05 22 25 78 25 / 05 22 25 39 0
Casablanca - Patente: 150001

Urgences Tél : 0661 151 257 : المستعجلات الهاتف

رقم 1 شارع لالة ياقوت - الطابق 2 ☎ 0522 22 09 88 / 0522 20 75 24 ☎ 1, Av Lalla Yacut 2^{ème} étage - Casablanca

ROYAUME DU MAROC
CARTE NATIONALE D'IDENTITE

المملكة المغربية
البطاقة الوطنية للتعريف

MERIEME

BENCHEKROUN

Née le

06.10.1971

à MERS SULTAN DERB SOLTANE AL FIDA

Valable jusqu'au

17.12.2028

المدير العام للأمن الوطني

عبد اللطيف جموحي



BE586456

FH



RETRAITE

MEGGUEN MOHAMED

0003649



الخطوط الملكية المغربية
royal air maroc



Rapport (Patient)

Prénom (Patient): MERIEME

Nom de famille (Patient): BENCHEKROUN

Date de naissance (Patient): 06/10/1971

Spécifique: IgE

Identification du Patient: 2404180019

ID de l'échantillon: 2404180019

Résultat: Test: Panel 30 Food MAG Révision: 003

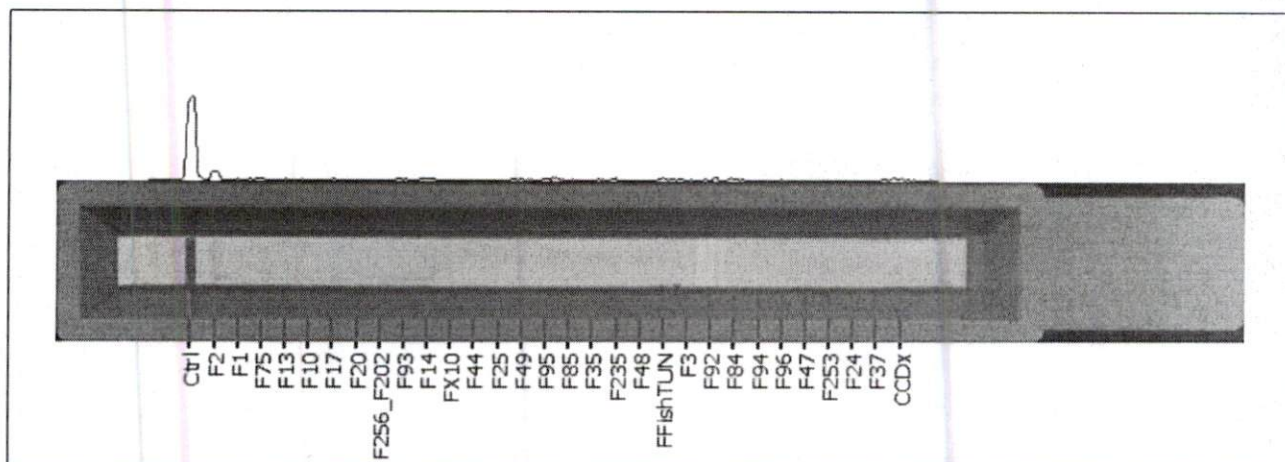

Allergène	IU/ml	Class	Allergène	IU/ml	Class
Contrôle [Ctrl]	>100	6.0	Céleri [F85]	0.16	0.4
Lait de vache [F2]	0.84	2.0	Pommes de terre [F35]	0.00	0.0
Blanc d"oeuf [F1]	0.00	0.0	Lentille [F235]	0.27	0.7
Jaune d"oeuf [F75]	0.22	0.6	Oignon [F48]	0.00	0.0
Arachide [F13]	0.00	0.0	Thon, Sardine, Maquereau [FFishTUN]	0.39	1.1
Sésame [F10]	0.00	0.0	Morue (Cabillaud) [F3]	0.16	0.4
Noisette [F17]	0.00	0.0	Banane [F92]	0.31	0.9
Amande [F20]	0.00	0.0	Kiwi [F84]	0.41	1.1
Noix/ Noix de cajou [F256_F202]	0.00	0.0	Poire [F94]	0.00	0.0
Cacao [F93]	0.18	0.5	Avocat [F96]	0.00	0.0
Soja [F14]	0.51	1.4	Ail [F47]	0.00	0.0
Mélange d"agrumes [FX10]	0.00	0.0	Pignon [F253]	0.00	0.0
Fraise [F44]	0.00	0.0	Crevette [F24]	0.00	0.0
Tomate [F25]	0.00	0.0	Moule [F37]	0.02	0.0
Pomme [F49]	0.39	1.1	Mélange de CCD [CCDx]	0.74	2.0
Pêche [F95]	0.49	1.4			

Date de l'évaluation: 18/04/2024

Date d'impression: 18/04/2024

مختبر الصقلي للتحاليل الطبية
LABORATOIRE SOALLI D'ANALYSES MEDICALES
Dr. BENMILLOUD
240, Bd Brahim Roudani Madrif
Tél: 05 22 25 78 25 / 05 22 25 39 61

Inscrivez-vous. Assistant/médecin

Class

0: négatif [0.00-0.34 IU/ml]

1: bas [0.35-0.69 IU/ml]

2: élevé [0.70-3.49 IU/ml]

3: clairement élevé [3.50-17.49 IU/ml]

4: haut [17.5-49.9 IU/ml]

5: très haut [50.0-100.0 IU/ml]

6: extrêmement haut [>100 IU/ml]



Rapport (Patient)

Prénom (Patient): MERIEME

Nom de famille (Patient): BENCHEKROUN

Date de naissance (Patient): 06/10/1971

Spécifique: IgE

Identification du Patient: 2404180019

ID de l'échantillon: 2404180019

Résultat: Test: Panel 30 Resp MAG Révision: 003

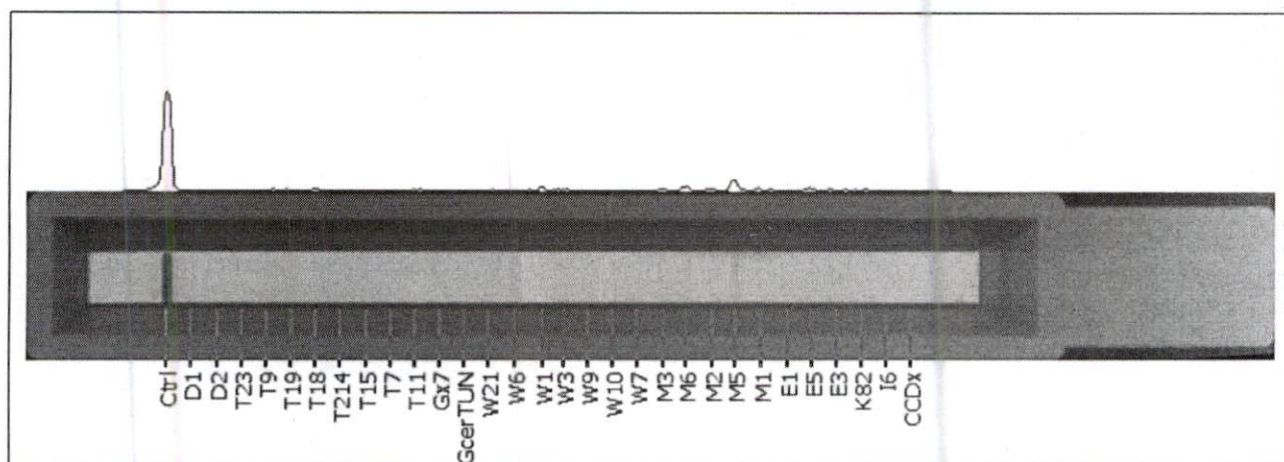

Allergène	IU/ml	Class	Allergène	IU/ml	Class
Contrôle [Ctrl]	>100	6.0	Franseria acanthicarpa [W3]	0.08	0.2
Derm. pteronyssinus [D1]	0.00	0.0	Plantain [W9]	0.00	0.0
Derm. farinae [D2]	0.00	0.0	Chenopode [W10]	0.00	0.0
Cypres [T23]	0.00	0.0	Marguerite [W7]	0.00	0.0
Olivier [T9]	0.00	0.0	Aspergillus fumigatus [M3]	0.00	0.0
Mimosa [T19]	0.00	0.0	Alternaria alternata [M6]	0.76	2.0
Eucalyptus [T18]	0.00	0.0	Cladosporium herbarum [M2]	0.04	0.1
Dattier [T214]	0.00	0.0	Candida albicans [M5]	2.5	2.6
Frêne [T15]	0.00	0.0	Penicillium notatum [M1]	0.13	0.3
Chêne [T7]	0.00	0.0	Chat [E1]	0.00	0.0
Platane [T11]	0.00	0.0	Chien [E5]	0.22	0.6
Graminées fourragères [Gx7]	0.00	0.0	Cheval [E3]	0.25	0.7
Graminées céréalières [GcerTUN]	0.00	0.0	Latex [K82]	0.00	0.0
Pariétaire [W21]	0.00	0.0	Blatte [I6]	0.00	0.0
Armoise [W6]	0.00	0.0	Mélange de CCD [CCDx]	0.00	0.0
Ambroise [W1]	0.13	0.3			

Date de l'évaluation: 18/04/2024

Date d'impression: 18/04/2024

Class

0: négatif [0.00-0.34 IU/ml]

1: bas [0.35-0.69 IU/ml]

2: élevé [0.70-3.49 IU/ml]

3: clairement élevé [3.50-17.49 IU/ml]

4: haut [17.5-49.9 IU/ml]

5: très haut [50.0-100.0 IU/ml]

6: extrêmement haut [>100 IU/ml]

خبر الصقلي للتحاليل الطبية
LABORATOIRE SQUALI D'ANALYSES MEDICALES
Dr. BENMILLOUD
240, Bd Brahim Rouhani Maârif
Tél: 05 22 25 78 25 / 05 22 25 39 61
Squali.ma

Inscrivez-vous. Assistant/médecin