

113733

Le 23 juin 2022

CL VAL ANFA
BD FRANKLIN ROOSEVELT
CASA, 20000
MAROC

Objet : PRISE EN CHARGE PARTIELLE
Identifiant adhérent : 0001765_1952-04-08_NOUREDDINE
N/REF : 20221740016110
Adhérent : SADDIQI NOUREDDINE

Madame, Monsieur,

Nous vous informons que nous prenons en charge les frais de soins de NOUREDDINE SADDIQI.
Nous vous prions de noter que le restant à charge à régler directement par l'adhérent et que cette prise en charge est valable à concurrence de :

- Part Mutuelle : 12123.76 MAD
- Restant à charge adhérent : 6580.64 MAD

Validité de prise en charge : du 23-06-2022 au 23-09-2022.

Pour le règlement de votre facture, nous vous prions de bien vouloir l'adresser jointe au double de la présente à la MUPRAS :

Centre d'affaire Allal Benabdellah. 49, Angle Rue Allal Benabdellah et Rue Mohammed Fakir 6ème Etage. Casablanca.

Nous vous remercions d'avance pour l'aide et l'assistance que vous apporterez à NOUREDDINE SADDIQI.

Veuillez agréer, Messieurs, l'assurance de nos sincères salutations.

CONDITIONS ET MODALITÉS :

Le règlement des factures relatives aux prises en charge est soumis aux conditions suivantes :

- La facture doit être nominative et conforme aux informations indiquées sur la prise en charge.
- Toute facture doit être accompagnée :
 - ✓ D'une copie de la présente prise en charge,
 - ✓ Des notes d'honoraires des praticiens,
 - ✓ Du compte rendu et des justificatifs des actes pratiqués,
 - ✓ Du détail de la pharmacie, radiologie et biologie (sous pli fermé).
- Toute facture doit être obligatoirement signée par notre adhérent.
- Toute facture doit comporter l'IF, l'ICE et le RIB (24 chiffres) du prestataire.



CLINIQUE VAL D'ANFA

MULTIDISCIPLINAIRE
19, Bd Franklin Roosevelt
Tél(212)522368787(LG) Fax(212)522391439

Code clinique : 0900

F A C T U R E

N° : 977 / 2022 du 03/05/2022

Nom patient **SADDIQI NOUREDDINE**

Entrée 27/04/2022

Prise en charge **MUPRAS**

Sortie 01/05/2022

Désignation des prestations	Nombre	Lettre Clé	Prix Unitaire	Montant
TDM THORACIQUE	1,00		1 000,00	1 000,00
REANIMATION	4,00		1 800,00	7 200,00
ECG	2,00	K12	150,00	300,00
			<i>Sous-Total</i>	8 500,00
PHARMACIE	1,00	PH	2 225,00	2 225,00
			<i>Sous-Total</i>	2 225,00
Total Clinique				10 725,00

PR M.BENAGUIDA/F.TAZI (reanimateur)	4,00	K	1 500,00	6 000,00
			<i>Sous-Total</i>	6 000,00
LABORATOIRE MESBAHI (laboratoire)	1,00	LABO	1 870,00	1 870,00
LABORATOIRE TAZI	1,00		108,60	108,60
			<i>Sous-Total</i>	1 978,60
Total Autres prestations				7 978,60

Arrêtée la présente facture à la somme de :

DIX-HUIT MILLE SEPT CENT TROIS DIRHAMS SOIXANTE CENTIMES		Total	18 703,60
Immatriculation :	Adhérent :	Part organisme	12 122,88
Affiliation :	N° prise en charge :	Part patient	6 580,72
Cin :			

CLINIQUE DU VAL D'ANFA
19, Bd. Franklin Roosevelt
CASABLANCA
Tél: 0522 36 87 87 - 0522 39 60 10/13
05 22 39 69 36 / 37
Fax : 0522 39 14 39

CLINIQUE VAL D'ANFA

MULTIDISCIPLINAIRE
19, Bd Franklin Roosevelt
Tél(212)522368787(LG) Fax(212)522391439

Code clinique : 0900

F A C T U R E

N° : 977 / 2022 du 03/05/2022

Nom patient **SADDIQI NOUREDDINE**

Entrée 27/04/2022

Prise en charge **MUPRAS**

Sortie 01/05/2022

Désignation des prestations	Nombre	Lettre Clé	Prix Unitaire	Montant
TDM THORACIQUE	1,00		1 000,00	1 000,00
REANIMATION	4,00		1 800,00	7 200,00
ECG	2,00	K12	150,00	300,00
			<i>Sous-Total</i>	8 500,00
PHARMACIE	1,00	PH	2 225,00	2 225,00
			<i>Sous-Total</i>	2 225,00
Total Clinique				10 725,00

PR M.BENAGUIDA/F.TAZI (reanimateur)	4,00	K	1 500,00	6 000,00
			<i>Sous-Total</i>	6 000,00
LABORATOIRE MESBAHI (laboratoire)	1,00	LABO	1 870,00	1 870,00
LABORATOIRE TAZI	1,00		108,60	108,60
			<i>Sous-Total</i>	1 978,60
Total Autres prestations				7 978,60

Arrêtée la présente facture à la somme de :

DIX-HUIT MILLE SEPT CENT TROIS DIRHAMS SOIXANTE CENTIMES

Total 18 703,60

Immatriculation :

Adhérent :

Part organisme 12 122,88

Affiliation :

N° prise en charge :

Part patient 6 580,72

Cin :

CLINIQUE DU VAL D'ANFA
19, Bd. Franklin Roosevelt
CASABLANCA
Tél: 0522 36 87 87 - 0522 39 60 10/13
05 22 39 69 36 / 37
Fax +0522 39 14 39

ANNEXE PHARMACIE

Nom patient : SADDIQI NOUREDDINE	N° Facture	977	220427170704RE-001
----------------------------------	------------	-----	--------------------

Produit	Quantité	Prix Unitaire	Montant
ACUPAN 20mg INJ (05)	2	6,34	12,68
ANDOL 1G EN PERF (01)	8	18,80	150,40
ATROVENT 0.5MG/2 AE (10)	11	6,88	75,68
CHLORURE SOD 9% 250ML X1 EN PERF (01)	8	15,10	120,80
CHLORURE SOD 9% 500MLX1 EN PERF (01)	12	21,00	252,00
CIPRO NORM 2MG/5 50POCHES POCHE (50)	3	45,12	135,36
EXACYL 0.5 G/5 M inj (05)	12	8,88	106,56
FURILAN 20mg INJ (05)	2	2,44	4,88
HIBOR 3500 INJ (02)	6	30,80	184,80
KONAKION 10mg INJ (05)	2	13,26	26,52
METHYLPREDNISOLE 40mg INJ (20)	8	14,00	112,00
MIDAZOLAM 5MG/5ML INJ (10)	1	7,87	7,87
MORPHINE 10mg INJ (10)	3	4,58	13,74
PARACETAMOL 100ML/50FLS	8	13,42	107,36
PROFENID LYO 100mg INJ (50)	1	4,90	4,90
TRIAXON 2G INJ (01)	6	149,50	897,00
ZETALAX SUP (06)	1	13,25	13,25
Sous-Total médicaments			2 225,80
Total pharmacie			2 225,80

CLINIQUE DU VAL D'ANFA
 19, Bd. Franklin Roosevelt
 CASABLANCA
 Tél: 0522 36 87 87 - 0522 39 60 10/13
 05 22 39 69 36 / 37
 Fax : 0522 39 14 39

Le : 27/04/2022

Références

977 / 220428143429012009

MUPRAS

Entrée / Sortie : 27/04/2022 - 01/05/2022

Le Pr M.BENAGUIDA/F.TAZI

présente à Mr SADDIQI NOUREDDINE

sa note d'honoraire s'élevant à la somme de
6 000,00 Dhs (SIX MILLE DIRHAMS)

et le - la prie d'agréer l'expression de ses sentiments distingués

(Signature)
Professeur d'Anesthésie - Réanimation
Clinique du Val d'Anfa
CASABLANCA

Cachet et signature

CLINIQUE VAL D'ANFA

MULTIDISCIPLINAIRE
19, Bd Franklin Roosevelt
Tél(212)522368787(LG) Fax(212)522391439

TICKET MODERATEUR SUR FACTURE

N° 977 / 2022 du 03/05/2022

Nom patient : **SADDIQI NOUREDDINE**

Entrée **27/04/2022**

Prise en charge **MUPRAS**

Sortie **01/05/2022**

N° prise en charge

Total ticket modérateur

6 580,72

CLINIQUE DU VAL D'ANFA
19, Bd, Franklin Roosevelt
CASABLANCA
Tél: 0522 36 87 87 - 0522 39 60 10/13
05 22 39 69 36 / 37
Fax : 0522 39 14 39

CLINIQUE VAL D'ANFA
MULTIDISCIPLINAIRE
19, Bd Franklin Roosevelt
Tél(212)522368787(L.G) Fax(212)5223914
Casablanca

BILLET DE SORTIE

Nom du patient : SADDIQI NOUREDDINE		
Chambre : NA		
Médecin traitant	M.BENAGUIDA/F.TAZI	
Prise en charge	MUPRAS	
Date entrée	27/04/2022	
Date sortie	01/05/2022	10:48
Le caissier	L'infirmier	Le major
Billet de sortie établi par : ATIQA 27/06/2022 16:09 220427170704RE-001		

CLINIQUE DU VAL D'ANFA
19, Bd Franklin Roosevelt
CASABLANCA
Tél: 0522 36 87 87 - 0522 39 60 10/13
05 22 39 69 36 / 37
Fax : 0522 39 14 39

LABORATOIRE BIOMEDICAL MESBAHI

12 rue Mohamed El Ghazzaoui Almanar, Anfa 20370 CASABLANCA
ICE : 00274260000082 INPE : 093064145 IF : 48550365 Patente : 35604190

FACTURE

Casablanca le 27-04-2022

M. Nourddine SADDIQI

Demande N° 220427007

Analyses :

Récapitulatif des analyses				
CN	Analyse	Clé	Clé	Total
9105	Forfait traitement échantillon sanguin	E20	E	20.00 MAD
	Ionogramme Complet (NA, K, CL, RA, CA, PT, UREE, CREA, GLY)	B280	B	375.20 MAD
	COVID-19 IgM	E170	E	170.00 MAD
	COVID-19 IgG	E170	E	170.00 MAD
	COVID-19 RT-PCR	E400	E	400.00 MAD
0236	Taux de prothrombine	B40	B	53.60 MAD
0239	Temps de céphaline: TCK	B40	B	53.60 MAD
0216	Numération formule	B80	B	107.20 MAD
0141	Gamma glutamyl transférase (GGT)	B50	B	67.00 MAD
0146	Transaminases O (TGO)	B50	B	67.00 MAD
0370	CRP (Protéine C réactive)	B100	B	134.00 MAD
0147	Transaminases P (TGP)	B50	B	67.00 MAD
Total				1684.60 MAD

Total des B : 690

TOTAL DOSSIER : 1684.6 DH

Arrêtée la présente facture à la somme de : mille six cent quatre-vingt-quatre dirhams soixante centimes

LABORATOIRE BIOMEDICAL
MESBAHI
12 Rue Mohamed Elghazzaoui
Manar CASABLANCA
INPE : 093064145



LABORATOIRE BIOMEDICAL MESBAHI

Dr. Zineb MESBAHI

Pharmacien Biologiste

Diplômée de la Faculté de Médecine et de Pharmacie de Rabat

Diplômée en Biologie de la Reproduction de la Faculté de Médecine Sorbonne Université Paris - France

Diplômée en Management de la Qualité pour les Professionnels de la Santé de l'Université Bordeaux II - France

Biochimie Clinique - Hématologie - Bactériologie - Virologie - Parasitologie - Mycologie - Immunologie - Biologie de la Reproduction Humaine

Date du prélèvement : 27-04-2022 à 16:32

Code patient : 220318010

Né(e) le : 01-01-1952 (70 ans)



M. SADDIQI Nourddine

Dossier N° : 220427007

Prescripteur : Clinique VAL D'ANFA

HEMATOLOGIE

HEMOGRAMME

(Fluorescence en Cytométrie de Flux sur SYSMEX-XN 330)

18-03-2022

Hématies :	3.9	M/mm ³	(4.5-5.8)	3.1
Hémoglobine :	10.9	g/dL	(13.5-17.5)	9.5
Hématocrite :	33.5	%	(40.0-50.0)	27.6
VGM :	85.0	fL	(82.0-98.0)	89.0
TCMH :	27.7	pg	(28.0-32.0)	30.6
CCMH :	32.5	%	(30.0-36.5)	34.4
RDW :	13.8	%	(12.0-16.0)	13.9
Leucocytes :	11 020	/mm ³	(4 000-10 000)	9 300
Poly. Neutrophiles :	80.9	%		66.7
Soit:	8 915	/mm ³	(1 800-7 500)	6 203
Poly. Eosinophiles :	1.0	%		1.2
Soit:	110	/mm ³	(100-400)	112
Poly. Basophiles :	0.3	%		0.2
Soit:	33	/mm ³	(<200)	19
Lymphocytes :	10.7	%		25.6
Soit:	1 179	/mm ³	(1 000-4 000)	2 381
Monocytes :	7.1	%		6.3
Soit:	782	/mm ³	(200-1 000)	586
Plaquettes	205 000	/mm ³	(150 000-400 000)	176 000



220427007 – M. Nourddine SADDIQI

HEMOSTASE – COAGULATION

TAUX DE PROTHROMBINE

(Automate START MAX STAGO)

– Temps de Quick témoin	13.2	Sec.	
– Temps de Quick patient	22.6	Sec.	
– Taux de Prothrombine	41	%	(25–35)
– INR	1.88		

Interprétation INR:

Prévention récidives thromboses veineuses: 2 à 3

Prévention thromboses artérielles et sur prothèses valvulaires: 2.5 à 4

Risque hémorragique: INR > 5

TEMPS DE CEPHALINE ACTIVEE

(Automate START MAX STAGO)

– Temps du Témoin	30.0	Sec.	
– Temps du Patient	31.6	Sec.	(24.0–35.0)
– Ratio Patient / Témoin	1.05		(0.80–1.20)

Intervalles de référence ratio Temps Patient/Temps Témoin:

* **Bilan préopératoire: ratio < 1.20 .**

NB : Chez l'enfant, une infection virale pouvant allonger un TCA, il est important de comparer les résultats avec l'examen clinique.

* **Ratio < 0.80 :** à contrôler sur un autre prélèvement - En cas de résultat équivalent, il est conseillé de rechercher une thrombophilie (Déficit ATIII, protéine C, protéine S, résistance à la protéine C activée ...)

* **Surveillance traitement héparine HNF:**

- Traitement préventif (risque élevé): $1.5 < \text{ratio} < 2.0$
- Traitement curatif IV à la pompe (heure de pvt sans importance): $2 < \text{ratio} < 3$
- Traitement curatif SC (heure de pvt entre 2 injections): $2 < \text{ratio} < 3$



LABORATOIRE BIOMEDICAL MESBAHI

Dr. Zineb MESBAHI

Pharmacien Biologiste

Diplômée de la Faculté de Médecine et de Pharmacie de Rabat

Diplômée en Biologie de la Reproduction de la Faculté de Médecine Sorbonne Université Paris - France

Diplômée en Management de la Qualité pour les Professionnels de la Santé de l'Université Bordeaux II - France

Biochimie Clinique - Hématologie - Bactériologie - Virologie - Parasitologie - Mycologie - Immunologie - Biologie de la Reproduction Humaine

220427007 – M. Nourddine SADDIQUI

BIOCHIMIE SANGUINE

IONOGRAMME SANGUIN

SODIUM (Potentiométrie indirecte Beckman Coulter)	140 mmol/L	(136–146)
POTASSIUM (Potentiométrie indirecte Beckman Coulter)	4.4 mmol/L	(3.4–5.0)
CHLORE (Potentiométrie Indirecte Beckman Coulter)	102 mmol/L	(101–109)
RESERVE ALCALINE (Méthode PEPC Beckman Coulter)	28.6 mmol/L	(21.0–31.0)
PROTEINES (Biuret Beckman Coulter)	69.1 g/L	(66.0–83.0)
CALCIUM (Méthode o-CPC Beckman Coulter)	93.7 mg/L 2.33 mmol/L	(88.0–106.0) (2.19–2.64)
GLYCEMIE PLASMATIQUE (Méthode Héxokinase-G6PDH Beckman Coulter)	1.54 g/L 8.55 mmol/L	(0.70–1.10) (3.89–6.11)
UREE PLASMATIQUE (Méthode Uréase-GLDH Beckman Coulter)	0.37 g/L 6.16 mmol/L	(0.15–0.45) (2.50–7.49)
CREATININE (Méthode Jaffé Stand. IDMS Beckman Coulter)	10.3 mg/L 91.1 µmol/L	(6.7–11.7) (59.3–103.5)
ASAT (GOT) (Méthode IFCC Beckman Coulter)	17 UI/L	(<50)
ALAT (GPT) (Méthode IFCC Beckman Coulter)	12 UI/L	(<50)
Gamma G.T. (Méthode IFCC Beckman Coulter)	14 U/L	(<55)

PROTEINES SPECIFIQUES

C.R.P (Néphélométrie IMAGE Beckman Coulter)	155.20 mg/L	(<5.00)
--	-------------	---------



LABORATOIRE BIOMEDICAL MESBAHI

Dr. Zineb MESBAHI

Pharmacien Biologiste

Diplômée de la Faculté de Médecine et de Pharmacie de Rabat

Diplômée en Biologie de la Reproduction de la Faculté de Médecine Sorbonne Université Paris - France

Diplômée en Management de la Qualité pour les Professionnels de la Santé de l'Université Bordeaux II - France

Biochimie Clinique - Hématologie - Bactériologie - Virologie - Parasitologie - Mycologie - Immunologie - Biologie de la Reproduction Humaine

220427007 - M. Nourddine SADDIQI

IMMUNOLOGIE - SEROLOGIE SANGUINE

RECHERCHE DES ANTICORPS SARS-CoV2

IgG:

Indice IgG

Sérologie Positive

39.73

(<1.00)

NB: En raison du délai d'apparition des anticorps à la suite d'un contact avec le virus, un test négatif n'exclut pas une contamination. Seule la recherche du virus par RT-PCR permet de confirmer la présence du virus chez un individu.

RECHERCHE DES ANTICORPS SARS-CoV2

IgM:

Indice IgM:

Sérologie Négative

0.96

(<1.00)

NB: En raison du délai d'apparition des anticorps à la suite d'un contact avec le virus, un test négatif n'exclut pas une contamination. Seule la recherche du virus par RT-PCR permet de confirmer la présence du virus chez un individu.

LABORATOIRE BIOMEDICAL MESBAHI
Dr. MESBAHI Zineb - Biologiste
12 Rue Med Elghazzaoui Almanar
Casablanca
Tél : 05 22 39 03 04



LABORATOIRE BIOMEDICAL MESBAHI

Dr. Zineb MESBAHI

Pharmacien Biologiste

Diplômée de la Faculté de Médecine et de Pharmacie de Rabat

Diplômée en Biologie de la Reproduction de la Faculté de Médecine Sorbonne Université Paris - France

Diplômée en Management de la Qualité pour les Professionnels de la Santé de l'Université Bordeaux II - France

Biochimie Clinique - Hématologie - Bactériologie - Virologie - Parasitologie - Mycologie - Immunologie - Biologie de la Reproduction Humaine

220427007 - M. Nourddine SADDIQUI

BIOLOGIE MOLECULAIRE

RECHERCHE par RT-PCR de l'ARN du Virus SARS-CoV-2

Nature du prélèvement: Nasopharyngé

Résultat: En cours

CIN: BE46455

Passeport N°: En cours

La sensibilité des tests RT-PCR utilisés pour le SARS-Cov 2 varie selon le type de prélèvement et la période à laquelle celui-ci est effectué au cours de la maladie. Un résultat négatif doit être interprété avec prudence et en présence de symptômes évocateurs, une infection à Covid-19 ne peut être totalement exclue.



COMMENT SE PROCURER SON PASS SANITAIRE ?

Allez sur le site de « <https://www.liqahcorona.ma> »

Allez sur « Services électroniques »

Allez sur « Je télécharge mon passeport santé »

Suivre les instructions.

Ce dossier a été imprimé en partiel

Validé par : Dr. MESBAHI Zineb



Prélèvement à domicile et sur les lieux de travail sur rendez-vous

Page 5 / 5

12, Rue Mohamed Elghazzaoui, Al Manar, Anfa - Casablanca زنقة محمد الفززاوي، المنار، أنفا - الدار البيضاء

05 22 39 03 04 06 77 88 86 31 www.lbm.ma contact@lbm.ma



LABORATOIRE BIOMEDICAL MESBAHI

Dr. Zineb MESBAHI

Pharmacien Biologiste

Diplômée de la Faculté de Médecine et de Pharmacie de Rabat

Diplômée en Biologie de la Reproduction de la Faculté de Médecine Sorbonne Université Paris - France

Diplômée en Management de la Qualité pour les Professionnels de la Santé de l'Université Bordeaux II - France

Biochimie Clinique - Hématologie - Bactériologie - Virologie - Parasitologie - Mycologie - Immunologie - Biologie de la Reproduction Humaine

Date du prélèvement : 28-04-2022 à 16:38

Code patient : 220318010

Né(e) le : 01-01-1952 (70 ans)

M. SADDIQI Nourddine

Dossier N° : 220428009

Prescripteur : Clinique VAL D'ANFA



HEMATOLOGIE

HEMOGRAMME

(Fluorescence en Cytométrie de Flux sur SYSMEX-XN 330)

27-04-2022

Hématies :	4.0	M/mm ³	(4.5-5.8)	3.9
Hémoglobine :	11.0	g/dL	(13.5-17.5)	10.9
Hématocrite :	34.2	%	(40.0-50.0)	33.5
VGM :	84.9	fL	(82.0-98.0)	85.0
TCMH :	27.3	pg	(28.0-32.0)	27.7
CCMH :	32.2	%	(30.0-36.5)	32.5
RDW :	13.9	%	(12.0-16.0)	13.8
Leucocytes :	8 360	/mm ³	(4 000-10 000)	11 020
Poly. Neutrophiles :	94.9	%		80.9
Soit:	7 934	/mm ³	(1 800-7 500)	8 915
Poly. Eosinophiles :	0.0	%		1.0
Soit:	0	/mm ³	(100-400)	110
Poly. Basophiles :	0.2	%		0.3
Soit:	17	/mm ³	(<200)	33
Lymphocytes :	4.1	%		10.7
Soit:	343	/mm ³	(1 000-4 000)	1 179
Monocytes :	0.8	%		7.1
Soit:	67	/mm ³	(200-1 000)	782
Plaquettes	174 000	/mm ³	(150 000-400 000)	205 000



LABORATOIRE BIOMEDICAL MESBAHI

Dr. Zineb MESBAHI

Pharmacien Biologiste

Diplômée de la Faculté de Médecine et de Pharmacie de Rabat

Diplômée en Biologie de la Reproduction de la Faculté de Médecine Sorbonne Université Paris - France

Diplômée en Management de la Qualité pour les Professionnels de la Santé de l'Université Bordeaux II - France

Biochimie Clinique - Hématologie - Bactériologie - Virologie - Parasitologie - Mycologie - Immunologie - Biologie de la Reproduction Humaine

220428009 - M. Nourddine SADDIQI

HEMOSTASE - COAGULATION

TAUX DE PROTHROMBINE (Patient non traité)

(Automate START MAX STAGO)

- Temps de Quick témoin	13.2	Sec.	
- Temps de Quick patient	18.20	Sec.	
- Taux de Prothrombine	58	%	(70-100)
- INR	1.44		(<1.30)

MARQUEURS

P.S.A. TOTAL

(IE FLUORESCENCE MINI - VIDAS)

4.92 ng/mL

Interprétation:

L'interprétation du taux de PSA est en fonction de l'âge, des données cliniques et radiologiques.

< 49 ANS : < 2.5 ng/mL
50 - 59 ANS: < 3.5 ng/mL
60 - 69 ANS: < 6.16 ng/mL
70 - 79 ANS: < 6.77 ng/mL

En dehors de toute pathologie tumorale, on observe une augmentation des valeurs sériques dans l'hyperplasie bénigne de la prostate, la prostatite, la rétention urinaire et le massage prostatique.

Validé par : Dr. MESBAHI Zineb

LABORATOIRE BIOMEDICAL MESBAHI



Dr. MESBAHI Zineb - Biologiste
12 Rue Mohamed Elghazzaoui Almanar
Casablanca
Tél : 05 22 39 03 04



LABORATOIRE BIOMEDICAL MESBAHI

Dr. Zineb MESBAHI

Pharmacien Biologiste

Diplômée de la Faculté de Médecine et de Pharmacie de Rabat

Diplômée en Biologie de la Reproduction de la Faculté de Médecine Sorbonne Université Paris - France

Diplômée en Management de la Qualité pour les Professionnels de la Santé de l'Université Bordeaux II - France

Biochimie Clinique - Hématologie - Bactériologie - Virologie - Parasitologie - Mycologie - Immunologie - Biologie de la Reproduction Humaine

220427007 - M. Nourddine SADDIQUI

BIOLOGIE MOLECULAIRE

RECHERCHE par RT-PCR de l'ARN du Virus SARS-CoV-2

Nature du prélèvement: Nasopharyngé

Résultat: Négatif
(Real Time PCR kit for detection of SARS-CoV-2
(COVID-19) Résultat négatif si CT > 40)

CIN BE46455

La sensibilité des tests RT-PCR utilisés pour le SARS-Cov 2 varie selon le type de prélèvement et la période à laquelle celui-ci est effectué au cours de la maladie. Un résultat négatif doit être interprété avec prudence et en présence de symptômes évocateurs, une infection à Covid-19 ne peut être totalement exclue.



COMMENT SE PROCURER SON PASS SANITAIRE ?

Allez sur le site de « <https://www.liqahcorona.ma> »

Allez sur « Services électroniques »

Allez sur « Je télécharge mon passeport santé »

Suivre les instructions.

Validé par : Dr. MESBAHI Zineb





LABORATOIRE BIOMEDICAL MESBAHI

Dr. Zineb MESBAHI

Pharmacien Biologiste

Diplômée de la Faculté de Médecine et de Pharmacie de Rabat

Diplômée en Biologie de la Reproduction de la Faculté de Médecine Sorbonne Université Paris - France

Diplômée en Management de la Qualité pour les Professionnels de la Santé de l'Université Bordeaux II - France

Biochimie Clinique - Hématologie - Bactériologie - Virologie - Parasitologie - Mycologie - Immunologie - Biologie de la Reproduction Humaine

Date du prélèvement : 27-04-2022 à 16:32

Code patient : 220318010

Né(e) le : 01-01-1952 (70 ans)



M. SADDIQI Nourddine

Dossier N° : 220427007

Prescripteur : Clinique VAL D'ANFA

HEMATOLOGIE

HEMOGRAMME

(Fluorescence en Cytométrie de Flux sur SYSMEX-XN 330)

18-03-2022

Hématies :	3.9	M/mm ³	(4.5-5.8)	3.1
Hémoglobine :	10.9	g/dL	(13.5-17.5)	9.5
Hématocrite :	33.5	%	(40.0-50.0)	27.6
VGM :	85.0	fL	(82.0-98.0)	89.0
TCMH :	27.7	pg	(28.0-32.0)	30.6
CCMH :	32.5	%	(30.0-36.5)	34.4
RDW :	13.8	%	(12.0-16.0)	13.9
Leucocytes :	11 020	/mm³	(4 000-10 000)	9 300
Poly. Neutrophiles :	80.9	%		66.7
Soit:	8 915	/mm ³	(1 800-7 500)	6 203
Poly. Eosinophiles :	1.0	%		1.2
Soit:	110	/mm ³	(100-400)	112
Poly. Basophiles :	0.3	%		0.2
Soit:	33	/mm ³	(<200)	19
Lymphocytes :	10.7	%		25.6
Soit:	1 179	/mm ³	(1 000-4 000)	2 381
Monocytes :	7.1	%		6.3
Soit:	782	/mm ³	(200-1 000)	586
Plaquettes	205 000	/mm³	(150 000-400 000)	176 000



220427007 – M. Nourddine SADDIQI

HEMOSTASE – COAGULATION

TAUX DE PROTHROMBINE

(Automate START MAX STAGO)

– Temps de Quick témoin	13.2	Sec.	
– Temps de Quick patient	22.6	Sec.	
– Taux de Prothrombine	41	%	(25–35)
– INR	1.88		

Interprétation INR:

Prévention récidives thromboses veineuses: 2 à 3

Prévention thromboses artérielles et sur prothèses valvulaires: 2.5 à 4

Risque hémorragique: INR > 5

TEMPS DE CEPHALINE ACTIVEE

(Automate START MAX STAGO)

– Temps du Témoin	30.0	Sec.	
– Temps du Patient	31.6	Sec.	(24.0–35.0)
– Ratio Patient / Témoin	1.05		(0.80–1.20)

Intervalles de référence ratio Temps Patient/Temps Témoin:

* **Bilan préopératoire: ratio < 1.20 .**

NB : Chez l'enfant, une infection virale pouvant allonger un TCA, il est important de comparer les résultats avec l'examen clinique.

* **Ratio < 0.80 :** à contrôler sur un autre prélèvement - En cas de résultat équivalent, il est conseillé de rechercher une thrombophilie (Déficit ATIII, protéine C, protéine S, résistance à la protéine C activée ...)

* **Surveillance traitement héparine HNF:**

- Traitement préventif (risque élevé): $1.5 < \text{ratio} < 2.0$
- Traitement curatif IV à la pompe (heure de pvt sans importance): $2 < \text{ratio} < 3$
- Traitement curatif SC (heure de pvt entre 2 injections): $2 < \text{ratio} < 3$



LABORATOIRE BIOMEDICAL MESBAHI

Dr. Zineb MESBAHI

Pharmacien Biologiste

Diplômée de la Faculté de Médecine et de Pharmacie de Rabat

Diplômée en Biologie de la Reproduction de la Faculté de Médecine Sorbonne Université Paris - France

Diplômée en Management de la Qualité pour les Professionnels de la Santé de l'Université Bordeaux II - France

Biochimie Clinique - Hématologie - Bactériologie - Virologie - Parasitologie - Mycologie - Immunologie - Biologie de la Reproduction Humaine

220427007 – M. Nourddine SADDIQI

BIOCHIMIE SANGUINE

IONOGRAMME SANGUIN

SODIUM (Potentiométrie indirecte Beckman Coulter)	140 mmol/L	(136–146)
POTASSIUM (Potentiométrie indirecte Beckman Coulter)	4.4 mmol/L	(3.4–5.0)
CHLORE (Potentiométrie Indirecte Beckman Coulter)	102 mmol/L	(101–109)
RESERVE ALCALINE (Méthode PEPC Beckman Coulter)	28.6 mmol/L	(21.0–31.0)
PROTEINES (Biuret Beckman Coulter)	69.1 g/L	(66.0–83.0)
CALCIUM (Méthode o-CPC Beckman Coulter)	93.7 mg/L 2.33 mmol/L	(88.0–106.0) (2.19–2.64)
GLYCEMIE PLASMATIQUE (Méthode Héxokinase-G6PDH Beckman Coulter)	1.54 g/L 8.55 mmol/L	(0.70–1.10) (3.89–6.11)
UREE PLASMATIQUE (Méthode Uréase-GLDH Beckman Coulter)	0.37 g/L 6.16 mmol/L	(0.15–0.45) (2.50–7.49)
CREATININE (Méthode Jaffé Stand. IDMS Beckman Coulter)	10.3 mg/L 91.1 µmol/L	(6.7–11.7) (59.3–103.5)
ASAT (GOT) (Méthode IFCC Beckman Coulter)	17 UI/L	(<50)
ALAT (GPT) (Méthode IFCC Beckman Coulter)	12 UI/L	(<50)
Gamma G.T. (Méthode IFCC Beckman Coulter)	14 U/L	(<55)

PROTEINES SPECIFIQUES

C.R.P (Néphélométrie IMAGE Beckman Coulter)	155.20 mg/L	(<5.00)
---	-------------	---------



220427007 - M. Nourddine SADDIQI

IMMUNOLOGIE - SEROLOGIE SANGUINE

RECHERCHE DES ANTICORPS SARS-CoV2

IgG:

Indice IgG

Sérologie Positive

39.73

(<1.00)

NB: En raison du délai d'apparition des anticorps à la suite d'un contact avec le virus, un test négatif n'exclut pas une contamination. Seule la recherche du virus par RT-PCR permet de confirmer la présence du virus chez un individu.

RECHERCHE DES ANTICORPS SARS-CoV2

IgM:

Indice IgM:

Sérologie Négative

0.96

(<1.00)

NB: En raison du délai d'apparition des anticorps à la suite d'un contact avec le virus, un test négatif n'exclut pas une contamination. Seule la recherche du virus par RT-PCR permet de confirmer la présence du virus chez un individu.

MURAS

LABORATOIRE BIOMEDICAL MESBAHI

12 rue Mohamed El Ghazzaoui Almanar, Anfa 20370 CASABLANCA
ICE : 00274260000082 INPE : 093064145 IF : 48550365 Patente : 35604190

FACTURE

Casablanca le 18-03-2022

M. Nourddine SADDIQI

Demande N° 220318011

Analyses :

Récapitulatif des analyses				
CN	Analyse	Clé	Clé	Total
9105	Forfait traitement échantillon sanguin	E20	E	20.00 MAD
0216	Numération formule	B80	B	107.20 MAD
Total				127.20 MAD

Total des B : 80

TOTAL DOSSIER : 127.2 DH

Arrêtée la présente facture à la somme de : cent vingt-sept dirhams vingt centimes

LABORATOIRE BIOMEDICAL
MESBAHI
12 Rue Mohamed Elghazzaoui
Manar CASABLANCA
INPE : 093064145

LABORATOIRE BIOMÉDICAL
MERSAULT
12, rue Raymond L. Dumas
F-91000 EVRY-COURCOURONNES
Tél : 033864135



LABORATOIRE BIOMEDICAL MESBAHI

Dr. Zineb MESBAHI

Pharmacien Biologiste

Diplômée de la Faculté de Médecine et de Pharmacie de Rabat

Diplômée en Biologie de la Reproduction de la Faculté de Médecine Sorbonne Université Paris - France

Diplômée en Management de la Qualité pour les Professionnels de la Santé de l'Université Bordeaux II - France

Biochimie Clinique - Hématologie - Bactériologie - Virologie - Parasitologie - Mycologie - Immunologie - Biologie de la Reproduction Humaine

Date du prélèvement : 18-03-2022 à 17:17

Code patient : 220318010

Né(e) le : 01-01-1952 (70 ans)



M. SADDIQI Nourddine

Dossier N° : 220318011

Prescripteur : Clinique VAL D'ANFA

HEMATOLOGIE

HEMOGRAMME

(Fluorescence en Cytométrie de Flux sur SYSMEX-XN 330)

Hématies :	3.1	M/mm ³	(4.5-5.8)
Hémoglobine :	9.5	g/dL	(13.5-17.5)
Hématocrite :	27.6	%	(40.0-50.0)
VGM :	89.0	fL	(82.0-98.0)
TCMH :	30.6	pg	(28.0-32.0)
CCMH :	34.4	%	(30.0-36.5)
RDW :	13.9	%	(12.0-16.0)
Leucocytes :	9 300	/mm³	(4 000-10 000)
Poly. Neutrophiles :	66.7	%	
Soit:	6 203	/mm ³	(1 800-7 500)
Poly. Eosinophiles :	1.2	%	
Soit:	112	/mm ³	(100-400)
Poly. Basophiles :	0.2	%	
Soit:	19	/mm ³	(<200)
Lymphocytes :	25.6	%	
Soit:	2 381	/mm ³	(1 000-4 000)
Monocytes :	6.3	%	
Soit:	586	/mm ³	(200-1 000)
Plaquettes	176 000	/mm³	(150 000-400 000)

Validé par : Dr. MESBAHI Zineb



LABORATOIRE TAZI D'ANALYSES MEDICALES

78, Rue d'Alger - CASABLANCA

Tél. : 0522 27 28 08 - 27 53 88 - 27 52 39 . Fax : 0522 29 64 86

I.F 40 30 32 50

ICE 001656516000089 INPE: 093001246



T P : 35 504 101 - CNSS : 1121946 - R.C. : 187112 01

Casablanca le 28 avril 2022

Monsieur SADDIKI NOUREDDINE

Clinique Val d'Anfa

FACTURE N°	342956
------------	--------

Analyses :

Coag : Taux de Prothrombine (TP) -----	B	40	Total : B 40
--	---	----	--------------

Prélèvements :

Sang-----	Pc	1,5
-----------	----	-----

PAD	+ 30 Dh
-----	---------

TOTAL DOSSIER

108,60 DH

Arrêtée la présente facture à la somme de :

Cent huit Dirhams et Soixante Centimes

LABORATOIRE TAZI
T. AZI Mohamed
BIOLOGISTE
78, Rue d'Alger - Casablanca
Tél: 05 22 27 28 08 - 27 53 88 - 27 52 39

LABORATOIRE TAZI D'ANALYSES MEDICALES

78, Rue d'Alger - CASABLANCA

Tél. : 0522 27 28 08 - 27 53 88 - 27 52 39 . Fax : 0522 29 64 86

I.F 40 30 32 50

ICE 001656516000089 INPE: 093001246



T P : 35 504 101 - CNSS : 1121946 - R.C. : 187112 01

Casablanca le 28 avril 2022

Monsieur SADDIKI NOUREDDINE

Clinique Val d'Anfa

FACTURE N°	342956
------------	--------

Analyses :

Coag : Taux de Prothrombine (TP) -----	B	40	Total : B 40
--	---	----	--------------

Prélèvements :

Sang-----	Pc	1,5
-----------	----	-----

PAD	+ 30 Dh
-----	---------

TOTAL DOSSIER	108,60 DH
---------------	-----------

Arrêtée la présente facture à la somme de :

Cent huit Dirhams et Soixante Centimes

LABORATOIRE TAZI
TAZI MOHAMED
BIOLOGISTE
78, Rue d'Alger - Casablanca
Tél. 0522 27 28 08 Fax 0522 29 64 86



TAZI MOHAMED

مختبر التازي للتحليلات الطبية

LABORATOIRE TAZI D'ANALYSES MEDICALES

NF EN ISO 9001:2008

ASCI

CERTIFICAT MA-2015-XIV.

QUALITEM

www.asci-qualitem.fr

TAZI KARIM

PHARMACIENS BIOLOGISTES - DIPLOMES D'ETUDES SPECIALES DE BIOCHIMIE, IMMUNOLOGIE,
HEMATOLOGIE, BACTERIOLOGIE ET VIROLOGIE

Monsieur SADDIKI NOUREDDINE

Réf. : VAL 22D963

Examen du 28/04/22 - Edité le 28/04/22

Page : 1/1

ANALYSES

RESULTATS

UNITES

NORMALES ANTECEDENTS

HEMOSTASE (AUTOMATE STAGO STACOMPACT)

TAUX DE PROTHROMBINE -----	69,0	%
Temps témoin -----	13,0	sec
Temps sujet -----	16,4	sec
I.N.R. -----	1,27	

مختبر التازي
laboratoire tazi

SADDIK:

Noureddine

ID:

30-avr-2022 10:14:49

Fréq. ventr. 70 bpm
Intervalle PR * ms
Durée QRS 94 ms
QT/QTc 412/444 ms
Axes P-R-T * 88 -1

Fibrillation auriculaire avec foyer jonctionnel en compétition
Anomalie non spécifique du segment S-T, imprégnation digitalique probable
Divergence anormale axes QRS et T : onde T pathologique
ECG anormal

Technicien:
Indications:

Référé par:

Non validé

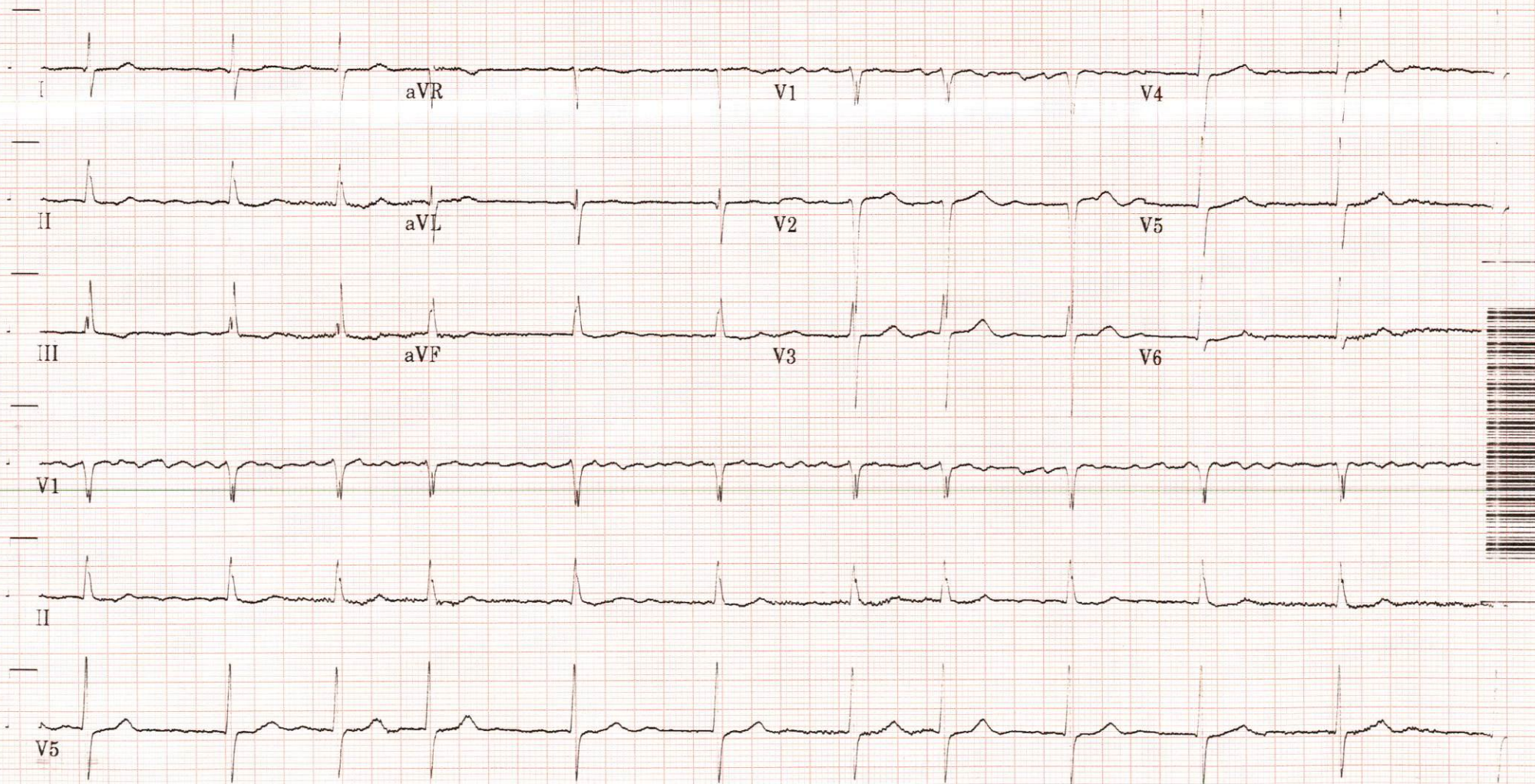

Fréq. ventr. 64 bpm
Intervalle PR * ms
Durée QRS 96 ms
QT/QTc 420/433 ms
Axes P-R-T * 81 29

Fibrillation auriculaire
Infarctus septal, date indéterminée
ECG anormal

NGURDINE
8A DD I φi

Technicien:
Indications:

Référé par:

Non validé

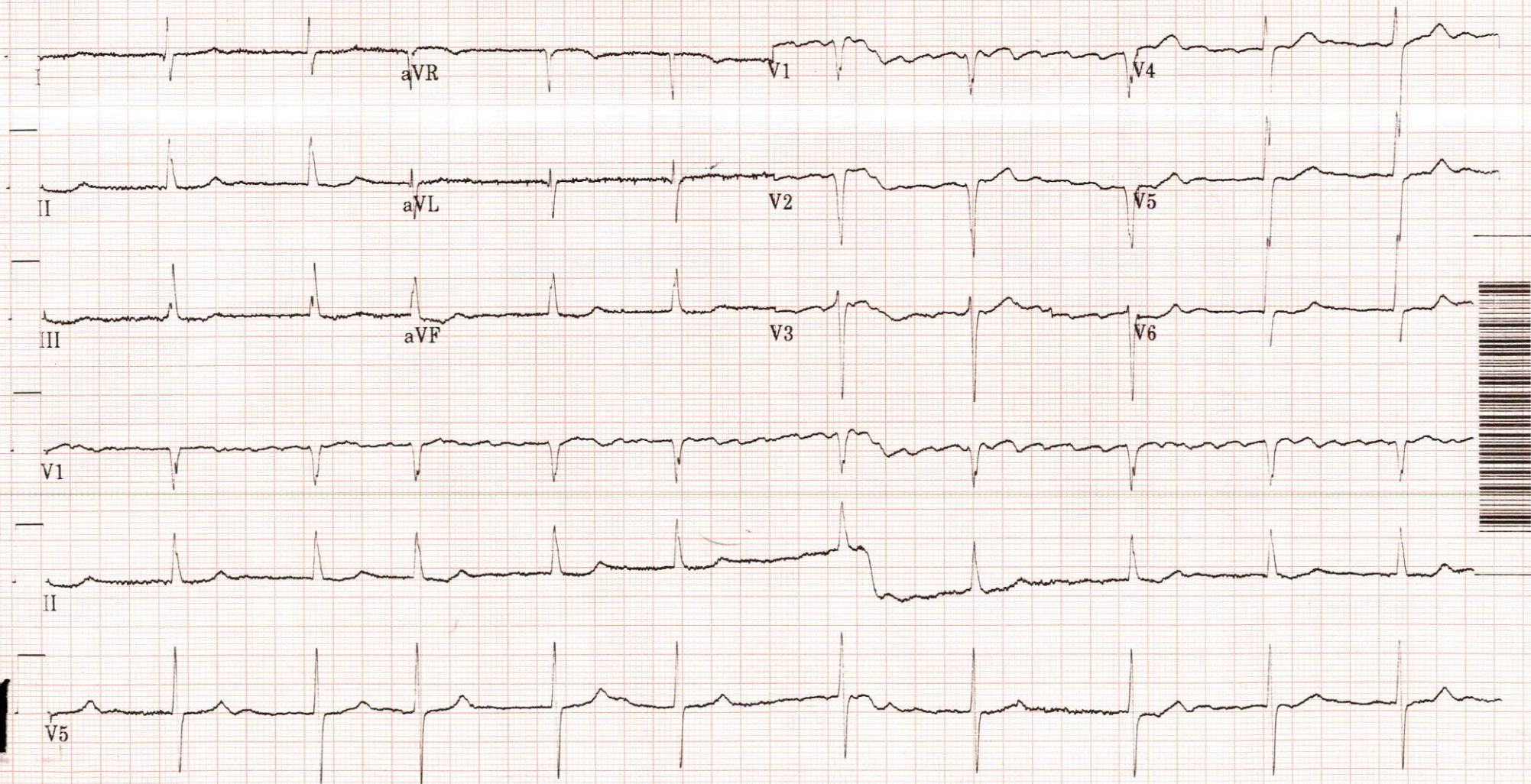



COMPTE RENDU D'HOSPITALISATION

IDENTIFICATION DU PATIENT

Nom et Prénom :

SADDIQT Nouredine

Date de naissance :

Matricule :

Date d'entrée :

27/4/2022

date de sortie : 01/05/2022

HOSPITALISATION

Réanimation du

27/4/2022 au 01-05-2022

Soins intensifs du

au

Séjour normal du

au

MOTIF D'HOSPITALISATION

- Admis pour hémoptysie massive avec inondation hémoptique alvéolaire et difficultés respiratoires majeures en conséquence.
- SpO₂ = 87%
- Scintigraphie hyperaldynique surajoutée.
- Intoxication par surdosage en triple association d'anticoagulants.

ANTECEDENTS :

- Cardiopathie ischémique stentée.
- Diabète de type 2
- ACIFA instable

Conclusion examen clinique initial :

Accident survenu aux anticoagulants oraux : xarelto 20 - Aspirine et rajout de warfarine pour troubles de scintigraphie → Hémoptysie hyperaldynante

Explorations para cliniques :

- TDM Thorax : Inondation alvéolaire
- Bilan biologique

Evolution pendant le séjour :

- favorable -
-
-

Prescription d'ordre thérapeutique :

- Exacyl (Anest xarelto)
- Tropon - Atrovent - Soluene Sol
- Coricor secondairement
- oxygène type haute concentration
-

Diagnostic de sortie :

- Inflammation alvéolaire avec insuffisance respiratoire
-
-

Prescriptions établies à la sortie du patient :

- Orken + traitement habituel
- et se réfère à son cardiologue traitant
-

Date :

signature et cachet du médecin

Dr. Faouzi FAZI
Anesthésie - Réanimation
Clinique du Val d'Anfa
CASABLANCA

NB

*joindre éventuellement une photocopie des comptes rendus établis par les médecins Spécialistes, précisant la date de l'examen ou actes opératoires



REFERENCE : 220429001 DATE : 29/04/2022
PATIENT SADDIKI NOUREDDINE
MEDECIN TRAITANT
EXAMENS REALISES TDM THORACIQUE

COMPTE RENDU

Examen pratiqué en coupes spiralées sans contraste comparativement à l'examen précédent

On constate l'accentuation des opacités alvéolaires bilatérales en rapport probablement avec une hémorragie alvéolaire.

Pas d'épanchement pleural

Pas d'autres anomalies par ailleurs

Signé : **DR. K. BELYAMANI**

DR. K. BELYAMANI
RUE FRANKLIN ROOSEVELT
CASABLANCA

