

**MUPRAS MUTUELLE DE
PREVOYANCE ET D'ACTIONS
SOCIALES DE ROYAL AIR-MAROC**

FACTURE N° : 2207012010

INPE: 093061067 IF:14377655

Casablanca le 01-07-2022

Mme Ilham IBRAHIMI

Date de l'examen : 01-07-2022

Analyses :

Récapitulatif des analyses

CN	Analyse	Val	Clefs
	Cholestérol	B30	B
	Glycémie à jeun	B30	B
	HbA1c	B100	B
	Cholestérol HDL	B80	B
	Triglycérides	B60	B
	TSH Ultrasensible	B250	B
	Vitamine D – 25– hydroxy–vitamine D – D2 + D3 :	B450	B
	Prise de sang	B15	B

Total des B : 1015

TOTAL DOSSIER : 903.00 DH

Arrêtée la présente facture à la somme de : neuf cent trois dirhams

EVOLULAB
LABORATOIRE D'ANALYSES MEDICALES
187, Bd. Ibnou Sina - Casablanca
Tél: 0522 95 03 34 - Fax: 0522 94 77 45



الدكتورة البديع سعيدة
اختصاصية أمراض الغدد و السكري و الأيض
خريجة جامعة رين فرنسا

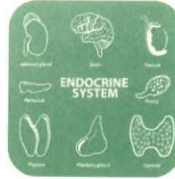

Gans PEL

Dr. EL BADII Saida
Spécialiste en Endocrinologie,
Diabétologie et Maladies Métaboliques
Diplômée de l'Université de Rennes France

Casablanca, le : 30/6/22.

134754

IBRAHIMI IRham.

TSH

GAT + HbA1c

CT + HDL + LDL + TG.

25 OH Vitamine D3.

Dr. ELBADII SAIDA
Endocrinologue - Diabétologue
283, Bd Yaacoub El Mansour
Casablanca - Tél: 0522 39 46 81



MUPRAS
Mutuelle de Prévoyance
& d'Actions Sociales
de Royal Air Maroc

Déclaration de Maladie

N° M21- 0021991

☐ Maladie

☐ Dentaire

☐ Optique

☐ Autres

Cadre réservé à l'adhérent (e)

Matricule : Société :

☐ Actif

☐ Pensionné(e)

☐ Autre :

Nom & Prénom :

Date de naissance :

Adresse :

Tél. : Total des frais engagés : Dhs

Cadre réservé au Médecin

Cachet du médecin :

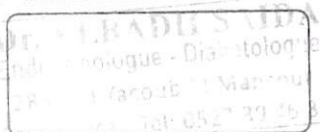

Date de consultation : 30/06/2022

Nom et prénom du malade : IBRAHIM IBRAHIM Age:

Lien de parenté :

☐ Lui-même

☐ Conjoint

☐ Enfant

Nature de la maladie : Hypothyroïdie

En cas d'accident préciser les causes et circonstances :

Dans le cas où la maladie aurait un caractère confidentiel, communiquer les renseignements sous pli confidentiel à l'attention du médecin conseil de la Mutuelle.

J'atteste sur l'honneur l'exactitude des renseignements portés sur la présente déclaration. Je déclare avoir pris connaissance de la clause relative à la protection des données personnelles.

Fait à :

Le :/...../.....

Signature de l'adhérent(e) :

Autorisation CNDP N° : A-A-215 / 2019

VOLET ADHERENT

Déclaration de maladie N° M21- 0021991

Remplissez ce volet, découpez le et conservez le.
Il sera nécessaire de le présenter pour toute réclamation ultérieure.

Coupon à conserver par l'adhérent(e).

Matricule :

Nom de l'adhérent(e) :

Total des frais engagés :

Date de dépôt :





Laboratoire
EVOLULAB

d'Analyses de Biologie Médicales

Dr. Aziz MOTAOUAKKIL

- Pharmacien Biologiste Diplômé de la Faculté de Pharmacie de Lyon

- Ex Interne des Hôpitaux de Lyon

- Diplôme de Biologie de la Reproduction de Besançon

Hématologie - Bactériologie - Parasitologie - virologie - Biochimie - Immunologie

P M A (Biologie de la Reproduction : IAC - FIV - ICSI)

Date du prélèvement : 01-07-2022 à 10:20

Code patient : 1701252003

Né(e) le : 01-04-1962 (60 ans)



Mme Ilham IBRAHIMI

Dossier N° : 2207012010

Prescripteur : Dr SAIDA ELBADII

BIOCHIMIE SANGUINE GÉNÉRALE ET SPÉCIALISÉE

Aspect du sérum à 4°:

Limpide

- Glycémie à jeun

(Beckman AU480)

1.42

G/L

(0.70-1.15)

28-08-2021

1.17

7.88

mmol/L

(3.89-6.38)

HEMOGLOBINE GLYQUEE A1C:

(Méthode de Référence: HPLC sur GX 723)

5.3

%

(4.0-6.0)

Patient non diabétique : 4-6 %

Objectif de thérapie : < 7 %

Modification de thérapie: > 8 %

- Cholestérol total

(Méthode: CHOD-PAP)

2.83

g/l

(<2.20)

28-08-2021

2.81

7.32

mmol/L

(<5.69)

- HDL-Cholestérol

(Méthode: Immunoinhibition)

0.51

g/L

(>0.35)

28-08-2021

0.49

1.32

mmol/L

(>0.91)

- LDL-Cholestérol

1.80

g/L

(<1.50)

28-08-2021

2.08

4.66

mmol/L

(<3.88)

Concentrations "Cibles" de LDL-Cholestérol à atteindre en fonction du nombre de facteurs de risque cardiovasculaire :

Patient à haut risque cardiovasculaire*	3 facteurs de risque	2 facteurs de risque	1 seul facteur de risque	Aucun facteur de risque
< 1,0 g/l	< 1,3 g/l	< 1,6 g/l	< 1,9 g/l	< 2,2 g/l

* ATCD de maladie cardiovasculaire, diabète de type 2 à haut risque, risque élevé de survenue d'un événement coronarien dans les 10 ans.

- Triglycérides

(Méthode: GPO-PAP)

2.58

g/l

(<2.00)

28-08-2021

1.18

2.92

mmol/L

(<2.26)

Acceptable : < 2.0 g/l

Limite haute : 2.0-4.0 g/l

Elevée : > 4.0 g/l

2207012010 – Mme Ilham IBRAHIMI

BILAN ENDOCRINIEN

- TSH

(Technique ELFA Vidas)

0.78 mUI/L (0.25–5.00)

04-01-2022

1.54

ANALYSES SPECIALISEES

Vitamine

D-25-hydroxy-vitamineD-D2+D3

(Technique ELFA sur Vidas)

26.70 ng/ml

04-01-2022

24.90

53.40 nmol/L

STATUT	25-(OH) VITAMINE D
<i>Déficient</i>	<i><20 ng/ml</i>
<i>Insuffisant</i>	<i>20–29 ng/ml</i>
<i>Suffisant</i>	<i>30–100 ng/ml</i>
<i>Toxicité potentielle</i>	<i>>100 ng/ml</i>

Validé par Dr Y. ZEMRANI

LABORATOIRE D'ANALYSES MEDICALES
187, Bd. Ibnou Sina - Casablanca
Tél: 05 22 95 03 34 - Fax: 05 22 94 77 45



CARTE DE RETRAITE

**IBRAHIMI
ILHAM**

Matricule: 0007075

