

# RECOMMANDATIONS IMPORTANTES A LIRE POUR ACTIVER LES REMBOURSEMENTS ET EVITER LES REJETS

## Conditions générales :

- Le cadre réservé à l'adhérent doit être dûment renseigné.
- Le cadre réservé au médecin doit être renseigné par le praticien lui-même notamment la nature de la maladie.
- La validité de la feuille de soins est limitée à 3 mois à compter de la première consultation.
- L'entente préalable est exigée pour toute hospitalisation médicale, chirurgicale, soins dentaires spéciaux, extractions multiples, parodontie orthodontie, prothèses dentaires, prothèses auditives ou orthopédiques ainsi que pour tous les actes effectués en série.
- En cas d'accident, une déclaration précisant les causes et circonstances de l'accident est à joindre à la feuille de soins.

## Pharmacie :

- Les vignettes des médicaments doivent être obligatoirement jointes aux ordonnances.
- Pour les médicaments sans vignettes une facture de la pharmacie doit être jointe.

## Radiologie et Biologie :

- La facture ainsi qu'une copie des résultats des analyses ou du compte rendu (sous pli confidentiel) doivent être jointes à l'ordonnance médicale pour toute demande de remboursement.
- Un pli confidentiel du médecin prescripteur des analyses ou radios peut être demandé par le médecin conseil de la mutuelle.

## Optique :

- L'ordonnance du médecin prescripteur et la facture de l'opticien sont à joindre à la feuille de soins.

## Rééducation :

- L'entente préalable renseignée par le médecin prescripteur est exigée avant le début des séances de rééducations.
- Pour le remboursement, la facture et le calendrier des séances effectuées sont à joindre à la feuille de soins.

## Dentaire :

- En cas de prothèses ou de traitement canaux, l'accord préalable renseigné sur la feuille de soins est obligatoire avant le début de traitement.
- La facture doit être jointe à la feuille de soins pour toute demande de remboursement.
- La radio-après soins est obligatoire en cas de prothèses ou de traitement canaux.

## Maladie et Affection Longue Durée ALD et ALC :

- La déclaration de maladie chronique doit être renseignée par le médecin prescripteur et renouvelée tous les 6 mois.



**MUPRAS**  
Mutuelle de Prévoyance  
& d'Actions Sociales  
de Royal Air Maroc

## Déclaration de Maladie

M22- 0059236

☒ Maladie ☐ Dentaire ☐ Optique ☐ Autres

### Cadre réservé à l'adhérent (e)

Matricule : 6395 Société : RAM 201638  
☒ Actif ☐ Pensionné(e) ☐ Autre :  
 Nom & Prénom : HOURADI MOHAMMED  
 Date de naissance : 07/02/1965  
 Adresse : Cité Ouled Ziane Immeuble N°9 Ain  
 Bourja casa  
 Tél : 0668173978 Total des frais engagés : 2323,9 Dhs

### Cadre réservé au Médecin

Cachet du médecin :

Date de consultation : 02/04/2024  
 Nom et prénom du malade : Age :  
 Lien de parenté : ☐ Lui-même ☒ Conjoint ☐ Enfant  
 Nature de la maladie : Affection gynécologique  
 Affection longue durée ou chronique : ☐ ALD ☐ ALC Pathologie :  
 En cas d'accident préciser les causes et circonstances :  
 Dans le cas où la maladie aurait un caractère confidentiel, communiquer les renseignements sous pli confidentiel à l'attention du médecin conseil de la Mutuelle.

J'atteste sur l'honneur l'exactitude des renseignements portés sur la présente déclaration. Je déclare avoir pris connaissance de la clause relative à la protection des données personnelles.

Fait à : CASA Le : 04/04/24  
 Signature de l'adhérent(e) :

Autorisation CNDP N° : A-A-215 / 2019

## Adresses Mails utiles

- Réclamation : contact@mupras.com
- Prise en charge : pec@mupras.com
- Adhésion et changement de statut : adhesion@mupras.com

La MUPRAS garantit le respect de la loi n° 09-08 relative à la protection des personnes physiques à l'égard du traitement des données à caractère personnel.

**MUPRAS** : Centre Allal Ben Abdellah - 6ème Etage Angle Rue Mohamed Fakir et Rue Allal Ben Abdellah - Quartier de l'Horloge  
 Casablanca 20000 - Tél. : 05 22 20 45 45 (LG) - Fax : 05 22 22 78 18 - www.mupras.com





Dr. Wafae BISBIS-ABOUNAIDANE

Professeur en Gynécologie - Obstétrique

Ex-enseignante à la Faculté de Médecine de Casablanca

الدكتورة وفاء بسبيس أبونيدان

أستاذة في طب النساء و التوليد

أستاذة سابقة بكلية الطب بالدار البيضاء

Casablanca, le

Sanofi-aventis Maroc  
Route de Rabat - R.P.1.

Ain sebas Casablanca  
FLAGYL 500MG OVULE

B10  
P.P.V : 33,90 DH

6 118000 060406

33,90

1- Flagyl 500mg  
1 ovule 12 jours

95,00

2- Repadine crème  
1 jar

Repadina  
ACIDE HYALURONIQUE SEL SODIQUE 5 mg  
10 ovules vaginaux

PPC : 95.00 DH

3- Repadine 0.2%  
1 jar

Repadina  
ACIDE HYALURONIQUE SEL SODIQUE 0,2%  
crème

PPC : 95.00 DH

223,90

Résidence du Palais, angle Bd Ghandi & Yacoub El Massour. Im D. Appt n° 2, 1<sup>er</sup> étage - Casablanca

Tél. : 05 22 95 00 04 / 05 22 95 05 20 / 05 22 95 36 58 - E-mail: dr.bisbis@gmail.com

INPE : 091027108 - Patente : 348360201F : 40164876 - ICE : 001789271000048



RADIODIAGNOSTIC  
AL MOUAHIDINE

Dr.Malika MOUSS BENMERI

Spécialiste en Radiologie - DNS de la Radiologie  
Diplômée de la faculté de médecine de Nancy



الفحص بالأشعة  
الموحدين

الدكتورة مليكة موسى بنمري  
إختصاصية في الفحص بالأشعة

Casablanca, le 29/03/2024

**Facture N° 04204/2024**

Nom patient : FARCHE JAMILA 53 ANS

Examen(s) réalisé(s) :

ostéodensitométrie

MAMMOGRAPHIE BILATERALE+ECHOGRAPHIE MAMMAIRE

Montant : 1 500,00 DH

ARRETEE LA PRESENTE FACTURE A LA SOMME DE :

MILLE CINQ CENTS DIRHAMS

ESPECES



**INPE: 091114413**

إقامة الموحدين عمارة يعقوب المنصور 1 (الطابق السفلي) شارع الحزام الكبير - الحي المحمدي - الدار البيضاء.

Résidence AL MOUAHIDINE - Imm. Yacoub Al Mansour I (R.D.C) - Bd. Grande Ceinture - Hay Mohammadi  
Casablanca - Tél.: 05 22 34 15 36 / 37 - Fax : 05 22 34 15 36 - E-mail : rxmouss@hotmail.fr

Patente : 31836204 - I.F. : 48036204 - C.N.S.S. : 2559279 - I.C.E. : 001740047000002 - I.N.P. : 091114413

**Dr. Wafae BISBIS-ABOUNAIDANE**

Professeur en Gynécologie - Obstétrique

Ex-enseignante à la Faculté de Médecine de Casablanca

**الدكتورة وفاء بسببيس أبونيدان**

أستاذة في طب النساء و التوليد

أستاذة سابقة بكلية الطب بالدار البيضاء

Casablanca, le.....

**02/04/2024**

**Mme FARCHE JAMILA**

**Mammographie et Echographie mammaire**

**Ostéodensitométrie**

**Professeur BISBIS Wafae**  
Spécialiste en Gynécologie - Obstétrique  
Rég. du Palais, angle Bd Ghandi & Yacoub El Mansour - CASA  
Tél : 0522 95 00 04 / 0522 95 05 20 / 0636 36 36 58 - E-mail: dr.bisbis@gmail.com  
KF 091789271000048 - INP 091029108

Résidence du Palais, angle Bd Ghandi & Yacoub El Mansour. Im D. Appt n° 2, 1<sup>er</sup> étage - Casablanca  
Tél. : 05 22 95 00 04 / 05 22 95 05 20 / 06 36 36 36 58 - E-mail: dr.bisbis@gmail.com  
INPE : 091029108 - Patente : 34836020 - IF : 40164876 - ICE : 001789271000048

Casablanca, le..... **02/04/2024**

## ECHOGRAPHIE PELVIENNE

Nom et Prénom : Mme FARCHE JAMILA

Indication : Echographie sus pubienne et endovaginale

Examen réalisé avec un appareil Samsung WS80A

mis en service le 18/05/2021

DDR = ménopausée

Vessie : peu pleine

Utérus de taille normale

Ligne de vacuité fine

Endomètre épaissi à 3,7 mm

Ovaires vus, de taille réduite

Absence de MLU ou annexielle.

Professeur **BISBIS Wafae**  
Spécialiste en Gynécologie - Obstétrique  
Rés. du Palais, angle Bd Ghandi & Yacoub El Mansour - CASABLANCA  
Tél : 0522 95 00 04 / 0522 95 05 20 / 0636 36 36 58 - E-mail: dr.bisbis@gmail.com  
N°1789271000048 - INP 091029108

**Ex-enseignante à la Faculté de Médecine de Casablanca**

أستاذة سابقة بكلية الطب بالدار البيضاء

Casablanca, le 02/04/2024

Mme Farache

familia

# Facture

ECTHographe : 350,00 dh

Professeur IBISBIS Wafac  
Specialiste en Oculophtalmologie  
Rue de l'Esplanade 10327 36104  
001 78827 100048 INF 08 10729 108  
0522 99 0003 CAS 0522 99 0003  
Grand Oculiste

## **Renseignements Cliniques**

- DATE : 29/03/2024
- Nom & prénom : Farche Jomila
- Date de naissance : 1971
- N° du téléphone :
- Ménopausée : oui ☒ non ☐ Depuis 3 Ans
- Corticoïde : oui ☐ non ☒
- Traitement hormonal : oui ☐ non ☒
- Opérée du rachis : oui ☐ non ☒
- Traitée pour ostéoporose : oui ☐ non ☒
- Autre : h. goitre



# RADIODIAGNOSTIC AL MOUAHIDINE

Dr. Malika MOUSS BENMERI

Spécialiste en Radiologie - DNS de la Radiologie  
Diplômée de la faculté de médecine de Nancy

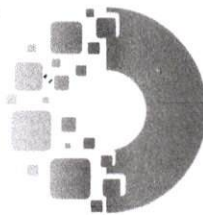

# الفحص بالأشعة الموحدين

الدكتورة مليكة موسى بنمري  
إختصاصية في الفحص بالأشعة

Casablanca , le 2024-03-29

NOM DU PATIENT : FARCHE JAMILA 53 ANS  
MEDECIN TRAITANT : DR BISBIS-ABOUNAIDANE WAFAE  
EXAMEN REALISE : OSTEODENSITOMETRIE

\* RENSEIGNEMENTS CLINIQUES :

- Patiente ménopausée
- Pas de traitement hormonal substitutif
- Pas de corticothérapie dans les antécédents.
- Pas d'antécédent opératoire sur le rachis.
- Pas de traitement de l'ostéoporose dans les antécédents.
- Suivie pour goitre

\* TECHNIQUE :

Examen réalisé par absorptiométrie biphotonique à l'aide d'un  
appareil Hologic modèle Discovery Wi (F/N 87586).

\* RESULTATS

- La densité minérale osseuse (DMO) mesurée au niveau du rachis  
lombaire est de 0,913 grammes /cm<sup>2</sup> soit un T-score à -1,2
- La densité minérale osseuse (DMO) mesurée au niveau du col fémoral  
est de 0,680 grammes /cm<sup>2</sup> soit un T-score de -1,5
- La densité minérale osseuse (DMO) mesurée au niveau du poignet est de  
0,686 grammes /cm<sup>2</sup> soit un T-score de -0,0

AU TOTAL :

*Selon les critères de l'OMS, la densité minérale osseuse mesurée  
au niveau des différents sites , est en faveur d'une ostéopénie*

Confraternellement  
Signature :   
RADIODIAGNOSTIC AL MOUAHIDINE  
Dr. Malika MOUSS BENMERI  
Bd. De La Grande Ceinture, Rés. Al Mouahidine  
Imm. Yacoub Al Mansour I (RDC) H.M - Casablanca  
Tél : 05 22 34 15 36 / 37 - Fax : 05 22 34 15 36 - E-mail : rxmouss@hotmail.fr

إقامة الموحدين عمارة يعقوب المنصور 1 (الطابق السفلي) شارع الحزام الكبير - الحي المحمدي - الدار البيضاء.

Résidence AL MOUAHIDINE - Imm. Yacoub Al Mansour 1 (R.D.C) - Bd. Grande Ceinture - Hay Mohammadi  
Casablanca - Tél.: 05 22 34 15 36 / 37 - Fax : 05 22 34 15 36 - E-mail : rxmouss@hotmail.fr  
Patente : 31836204 - I.F. : 48036204 - C.N.S.S. : 2559279 - I.C.E. : 001740047000002 - I.N.P. : 091114413

Nom : FARCHE, JAMILA  
ID du patient :  
DDN : 01 Janvier 1971

Sexe : Féminin  
Groupe ethnique : Blanc  
Age de Ménopause : 3

Taille : 162.0 cm  
Poids : 60.0 kg  
Age : 53

Médecin traitant :

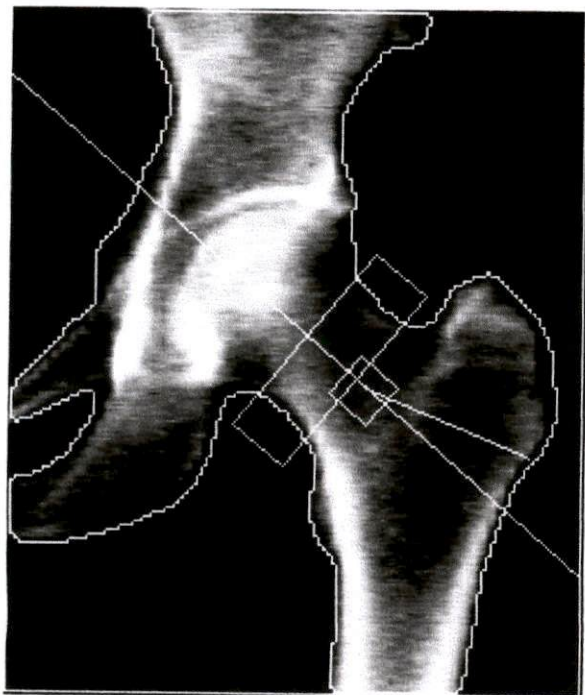

Image non utilisable pour diagnostics  
126 x 150  
COL : 49 x 15

### Information d'examen :

Date d'examen : 29 Mars 2024 ID : A0329240A  
Type d'examen : f Hanche Gauche  
Analyse : 29 Mars 2024 14:17 Version 13.4.2  
Hanche  
Opérateur :  
Modèle : Discovery Wi (S/N 87586)  
Commentaire :

### Résumé des résultats DXA :

Région	Surface (cm <sup>2</sup> )	CMO (g)	DMO (g/cm <sup>2</sup> )	T - score	Z - score
Col	4.70	3.20	0.680	-1.5	-0.6
Total	36.63	32.51	0.887	-0.4	0.1

Total DMO CV 1.0%

Classification OMS : Ostéopénie

Risque fracturaire : Augmenté

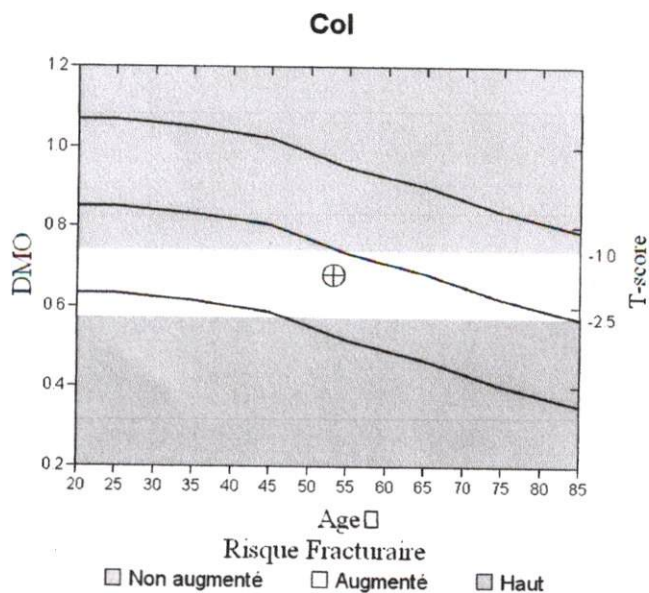

### Commentaire :

Nom : FARCHE, JAMILA  
ID du patient :  
DDN : 01 Janvier 1971

Sexe : Féminin  
Groupe ethnique : Blanc  
Age de Ménopause : 3

Taille : 162.0 cm  
Poids : 60.0 kg  
Age : 53

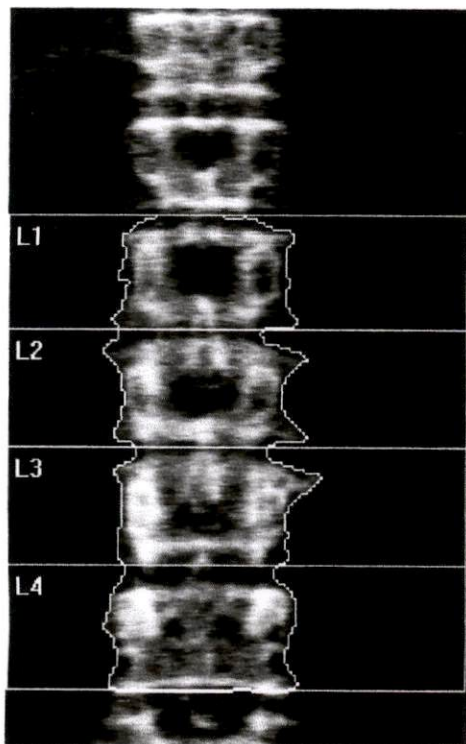

Image non utilisable pour diagnostics  
126 x 130

### Information d'examen :

Date d'examen : 29 Mars 2024 ID : A0329240B  
Type d'examen : f Rachis Lominaire  
Analyse : 29 Mars 2024 14:20 Version 13.4.2  
Rachis  
Opérateur :  
Modèle : Discovery Wi (S/N 87586)  
Commentaire :

### Résumé des résultats DXA :

Région	Surface (cm <sup>2</sup> )	CMO (g)	DMO (g/cm <sup>2</sup> )	T - score	Z - score
L1	13.73	11.73	0.854	-1.2	-0.4
L2	14.99	13.56	0.904	-1.1	-0.2
L3	15.03	14.75	0.981	-0.9	0.0
L4	16.99	15.44	0.909	-1.4	-0.4
L1 - L2	28.73	25.29	0.880	-0.9	0.0
L1,L3	28.77	26.48	0.921	-0.8	0.1
L1, L4	30.72	27.17	0.884	-1.4	-0.5
L2 - L3	30.03	28.31	0.943	-1.0	-0.1
L2, L4	31.98	29.00	0.907	-1.5	-0.6
L3 - L4	32.02	30.19	0.943	-1.4	-0.4
L1 - L3	43.76	40.04	0.915	-0.9	0.0
L1-L2, L4	45.72	40.73	0.891	-1.3	-0.4
L1, L3-L4	45.76	41.92	0.916	-1.2	-0.3
L2 - L4	47.02	43.75	0.931	-1.3	-0.4
L1 - L4	60.75	55.48	0.913	-1.2	-0.3

Total DMO CV 1.0%



**الدكتورة وفاء بسبيس أبونيدان**  
أستاذة في طب النساء و التوليد  
أستاذة سابقة بكلية الطب بالدار البيضاء

02/04/2024

annexielle.

Résidence du Palais, angle Bd Ghandi & Yacoub El Mansour. Im D. 40 ppt n° 2, 1<sup>er</sup> étage - Casablanca  
Tél. : 05 22 95 00 04 / 05 22 95 05 20 / 06 36 36 36 58 - E-mail: dr.bisbis@gmail.com  
INPE : 091029108 - Patente : 34836020 - IF : 40164876 - ICE : 001789271000048

Nom : FARCHE, JAMILA  
ID du patient :  
DDN : 01 Janvier 1971

Sexe : Féminin  
Groupe ethnique : Blanc  
Age de Ménopause : 3

Taille : 162.0 cm  
Poids : 60.0 kg  
Age : 53

Médecin traitant :

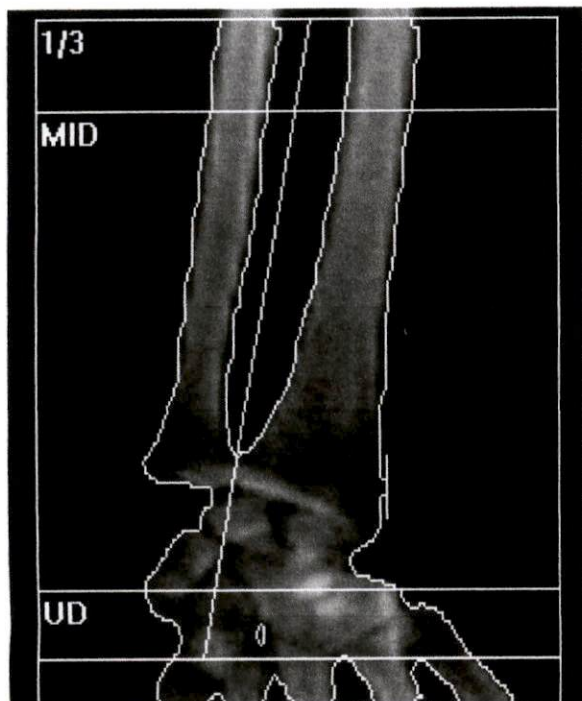

Image non utilisable pour diagnostics  
228 x 150

### Information d'examen :

Date d'examen : 29 Mars 2024 ID : A0329240C  
Type d'examen : a Avant bras D  
Analyse : 29 Mars 2024 14:22 Version 13.4.2  
Avant-bras droit  
Opérateur :  
Modèle : Discovery Wi (S/N 87586)  
Commentaire :

### Résumé des résultats DXA :

Radius + Cubitus	Surface (cm <sup>2</sup> )	CMO (g)	DMO (g/cm <sup>2</sup> )	T - score	Z - score
1/3	4.85	3.32	0.686	0.0	0.9
CENT	29.56	14.19	0.480	-2.0	-1.1
UD	7.89	3.64	0.462	1.0	1.6
Total	42.29	21.16	0.500	-1.3	-0.3

Total DMO CV 1.0%

Classification OMS : Normal

Risque fracturaire : Non augmenté

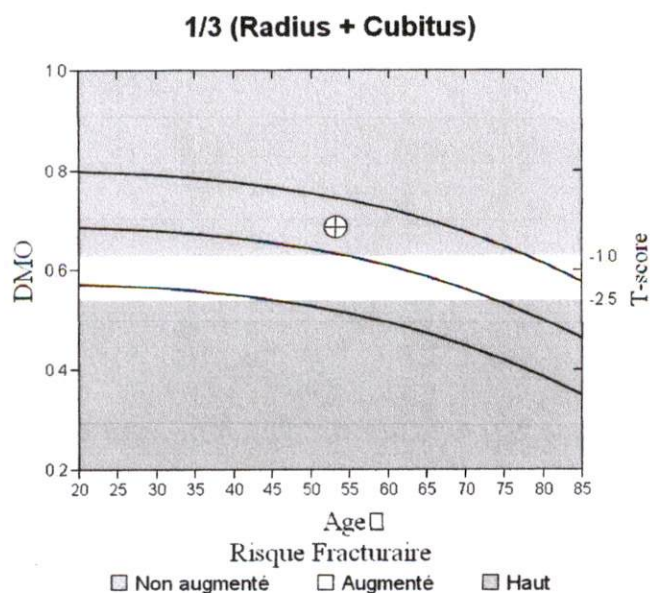

Commentaire :

Nom : FARCHE, JAMILA  
ID du patient :  
DDN : 01 Janvier 1971

Sexe : Féminin  
Groupe ethnique : Blanc  
Age de Ménopause : 3

Taille : 162.0 cm  
Poids : 60.0 kg  
Age : 53

Médecin traitant :

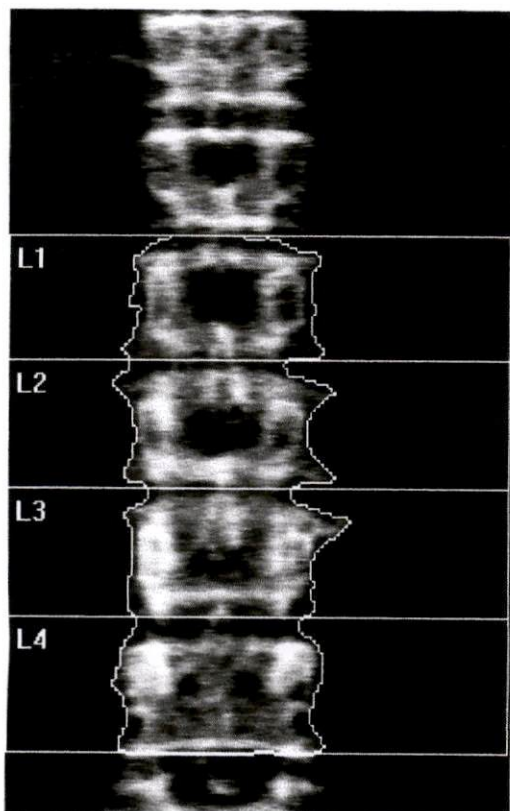

Image non utilisable pour diagnostics  
126 x 130

### Information d'examen :

Date d'examen : 29 Mars 2024 ID : A0329240B  
Type d'examen : f Rachis Lombaire  
Analyse : 29 Mars 2024 14:20 Version 13.4.2  
Rachis  
Opérateur :  
Modèle : Discovery Wi (S/N 87586)  
Commentaire :

### Résumé des résultats DXA :

Région	Surface (cm <sup>2</sup> )	CMO (g)	DMO (g/cm <sup>2</sup> )	T - score	Z - score
L1	13.73	11.73	0.854	-1.2	-0.4
L2	14.99	13.56	0.904	-1.1	-0.2
L3	15.03	14.75	0.981	-0.9	0.0
L4	16.99	15.44	0.909	-1.4	-0.4
<b>Total</b>	<b>60.75</b>	<b>55.48</b>	<b>0.913</b>	<b>-1.2</b>	<b>-0.3</b>

Total DMO CV 1.0%

Classification OMS : Ostéopénie

Risque fracturaire : Augmenté

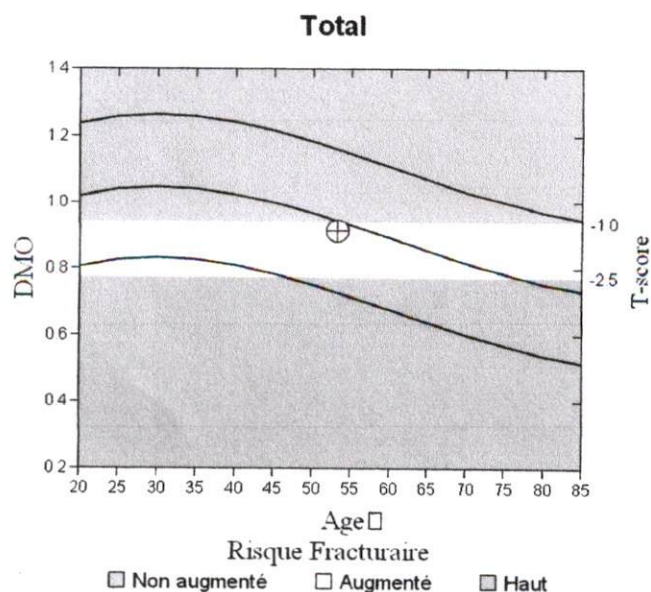

### Commentaire :



Nom : FARCHE, JAMILA  
ID du patient :  
DDN : 01 Janvier 1971

Sexe : Féminin  
Groupe ethnique : Blanc  
Age de Ménopause : 3

Taille : 162.0 cm  
Poids : 60.0 kg  
Age : 53

Médecin traitant :

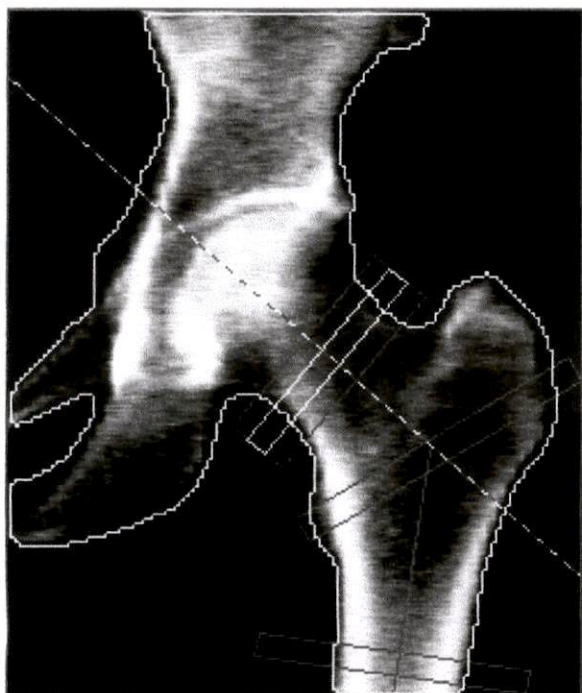

Image non utilisable pour diagnostics  
126 x 150

### Information d'examen :

Date d'examen : 29 Mars 2024 ID : A0329240A  
Type d'examen : f Hanche Gauche  
Analyse : 29 Mars 2024 14:17 Version 13.4.2  
Hanche  
Opérateur :  
Modèle : Discovery Wi (S/N 87586)  
Commentaire :

### Résumé des résultats HSA® :

Région	Sub Peri. Width(cm)	Endo Cort. Width(cm)	CSA (cm <sup>2</sup> )	CSMI (cm <sup>4</sup> )	Z (cm <sup>3</sup> )	Cort. Thick (cm)	BR
NN	3.21	2.90	2.44	1.89	1.04	0.15	11.9
IT	5.88	5.04	4.80	14.31	4.14	0.42	8.3
FS	2.76	1.55	4.08	2.67	1.93	0.60	2.3

Angle Diaphyse du col: 122°

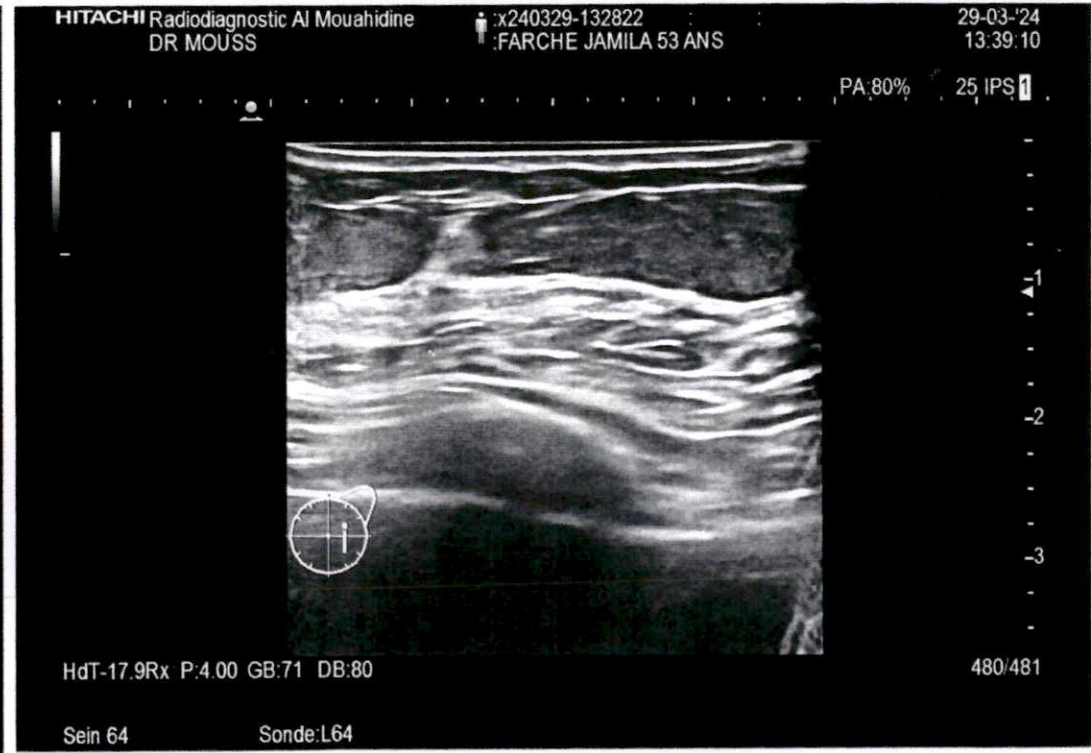



HITACHI Radiodiagnostic Al Mouahidine  
DR MOUSS

x240329-132822  
FARCHE JAMILA 53 ANS

29-03-'24  
13:34:38

PA:80% 25 IPS



HdT-17.9Rx P:4.00 GB:71 DB:80

404/406

Sein 64

Sonde L64

HITACHI Radiodiagnostic Al Mouahidine  
DR MOUSS

x240329-132822  
FARCHE JAMILA 53 ANS

29-03-'24  
13:34:38

PA:80% 25 IPS



HdT-17.9Rx P:4.00 GB:71 DB:80

331/332

Sein 64

Sonde L64

HITACHI Radiodiagnostic Al Mouahidine  
DR MOUSS

x240329-132822  
FARCHE JAMILA 53 ANS

29-03-'24  
13:35:23

PA:80% 25 IPS



HdT-17.9Rx P:4.00 GB:71 DB:80

479/481

Sein 64

Sonde L64

HITACHI Radiodiagnostic Al Mouahidine  
DR MOUSS

x240329-132822  
FARCHE JAMILA 53 ANS

29-03-'24  
13:36:00

PA:80% 25 IPS



HdT-17.9Rx P:4.00 GB:71 DB:80

866/867

Sein 64

Sonde L64

HITACHI Radiodiagnostic Al Mouahidine  
DR MOUSS

x240329-132822  
FARCHE JAMILA 53 ANS

29-03-'24  
13:36:49

PA:80% 25 IPS

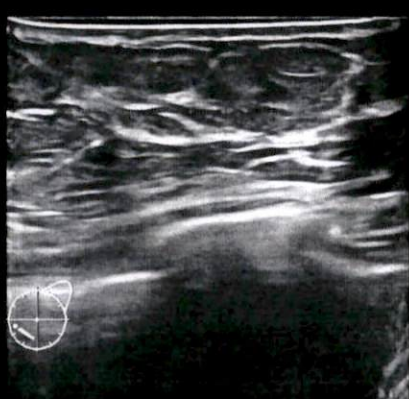

HdT-17.9Rx P:4.00 GB:71 DB:80

886/887

Sein 64

Sonde L64

HITACHI Radiodiagnostic Al Mouahidine  
DR MOUSS

x240329-132822  
FARCHE JAMILA 53 ANS

29-03-'24  
13:37:00

PA:80% 25 IPS



HdT-17.9Rx P:4.00 GB:71 DB:80

203/204

Sein 64

Sonde L64