

RECOMMANDATIONS IMPORTANTES A LIRE POUR ACTIVER LES REMBOURSEMENTS ET EVITER LES REJETS

Conditions générales :

- Le cadre réservé à l'adhérent doit être dûment renseigné.
- Le cadre réservé au médecin doit être renseigné par le praticien lui-même notamment la nature de la maladie.
- La validité de la feuille de soins est limitée à 3 mois à compter de la première consultation.
- L'entente préalable est exigée pour toute hospitalisation médicale, chirurgicale, soins dentaires spéciaux, extractions multiples, parodontie orthodontie, prothèses dentaires, prothèses auditives ou orthopédiques ainsi que pour tous les actes effectués en série.
- En cas d'accident, une déclaration précisant les causes et circonstances de l'accident est à joindre à la feuille de soins.

Pharmacie :

- Les vignettes des médicaments doivent être obligatoirement jointes aux ordonnances.
- Pour les médicaments sans vignettes une facture de la pharmacie doit être jointe.

Radiologie et Biologie :

- La facture ainsi qu'une copie des résultats des analyses ou du compte rendu (sous pli confidentiel) doivent être jointes à l'ordonnance médicale pour toute demande de remboursement.
- Un pli confidentiel du médecin prescripteur des analyses ou radios peut être demandé par le médecin conseil de la mutuelle.

Optique :

- L'ordonnance du médecin prescripteur et la facture de l'opticien sont à joindre à la feuille de soins.

Rééducation :

- L'entente préalable renseignée par le médecin prescripteur est exigée avant le début des séances de rééducations.
- Pour le remboursement, la facture et le calendrier des séances effectuées sont à joindre à la feuille de soins.

Dentaire :

- En cas de prothèses ou de traitement canaux, l'accord préalable renseigné sur la feuille de soins est obligatoire avant le début de traitement.
- La facture doit être jointe à la feuille de soins pour toute demande de remboursement.
- La radio-après soins est obligatoire en cas de prothèses ou de traitement canaux.

Maladie et Affection Longue Durée ALD et ALC :

- La déclaration de maladie chronique doit être renseignée par le médecin prescripteur et renouvelée tous les 6 mois.



Déclaration de Maladie

N° W19-524012

☒ Maladie

☐ Dentaire

☐ Optique

☐ A

Cadre réservé à l'adhérent (e)

Matricule : 9555

Société : RAM

☒ Actif

☐ Pensionné(e)

☐ Autre :

Nom & Prénom : RAJI MOHAMED

Date de naissance : 08-12-1969

Adresse : HAY HASJID RUE 18 N°62 Casa

Tél : 0667072325

Total des frais engagés : 707,31

Cadre réservé au Médecin

Cachet du médecin :

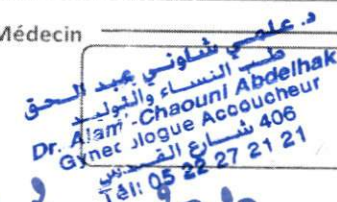

Date de consultation : 17.2.2020

Nom et prénom du malade : AHAIM AICHAM RAJI Age: 43

Lien de parenté :

☐ Lui-même

☒ Conjoint

☐ Enfant

Nature de la maladie : Amour du

En cas d'accident préciser les causes et circonstances :

Dans le cas où la maladie aurait un caractère confidentiel, communiquer les renseignements sous pli confidentiel à l'att. médecin conseil de la Mutuelle.

19 FEB. 2020

J'atteste sur l'honneur l'exactitude des renseignements portés sur la présente déclaration. Je
avoir pris connaissance de la clause relative à la protection des données personnelles.

Fait à : OUSA

Le : 17/02/20

Signature de l'adhérent(e) :

(Signature)

Adresses Mails utiles

- Réclamation : contact@mupras.com
- Prise en charge : pec@mupras.com
- Adhésion et changement de statut : adhesion@mupras.com

La MUPRAS garantit le respect de la loi n° 09-08 relative à la protection des personnes physiques à l'égard du traitement des données à caractère personnel.

دكتور عبد الحق العلمي شاوني

أمراض النساء والتوليد

خريج كلية الطب بكليرمون فيران - فرنسا

طبيب مساعد بمستشفيات فرنسا

الجرّاحة النسوية وبالمَنظار الداخلي

التشخيص الصوتي وبالفديو

عقم الزوجين

جراحة الثدي والتبول

خبير محلف

Ancien Assistant des Hôpitaux de France

Chirurgie Gynécologue - Coeliochirurgie

D.U.

Echographie - Hystéroscopie - Stérilité du Couple

Chirurgie du Sein et de l'Incontinence Urinaire

Expert Assermenté

Casablanca, le 19.2.2020 في الدار البيضاء،

AKRIM AICHA "Y. RAJI"

90,80

Duphas

6260

2) Distrusibol

sur A l'adresse

one day ^{sun} unspes

153.30

د. علمي شاولي عبد الحق
طبيب النساء والتوليد
Dr. Alarak Chaoui Abdelhak
Gynécologue Accoucheur
406 شارع القدس
Tél: 05 22 27 21 21

36, Rue d'Agadir - Près du Marché
Casablanca - Tél/Fax.: C.: 05 22 27 21 21
GSM : 06 61 18 35 87

36، زنقة أكادير قرب سوق الخضـر – الدار البيضاء
الهاتف / الفاكس: ع: 05 22 27 21 21
المتنقل: 06 61 18 35 87

SPAS®



ez lire attentivement cet

ava de
Si vous
avez un
d'informa
pharmacie
Gardez
avoir besc

LOT
EXP
PPV

192143

09 2022

62 50

DENOM
URISPAS

COMPOS
QUANTITA

Flavoxate chlo

Excipients...q.s.p un comprimé pelliculé



FORME PHARMACEUTIQUE

Comprimé pelliculé, Boîte de 30

CLASSE PHARMACO-THEI
TIQUE

Antispasmodique urinaire.

DANS QUELS CAS UTILISER CE
MEDICAMENT

Vessie irritable (incontinence d'urgence,
dysurie, ténésme vésical, douleurs
suprapubiennes, pollakiurie et nycturie)
dans le cas de :

- cystite, urétrite, urétrocystite, trigonite
et prostatite,
- hyperplasie bénigne de la prostate,
- lithotripsie extracorporelle,
- cathétérisme ou cystoscopie,
- intervention chirurgicale sur les voies
urinaires inférieures.

ATTENTION !

DANS QUELS CAS NE PAS
UTILISER CE MEDICAMENT
ENCAS DE DOUTE ILEST INDISPEN-
SABLE DE DEMANDER L'AVIS DE
VOTRE MEDECIN OU DE VOTRE
PHARMACIEN

- Hypersensibilité au produit;
- Lésions obstructives pyloriques

medicament pendant la grossesse.

L'administrati-

médicament
itement.



6

maphar

Km 10, route côtière 111, Quartier industriel

Zenatta, Ain Sabaa Casablanca - Maroc

DUPHASTON 10MG CP PEL B20 PPV : 90DH80

Rachid Lamrini: Pharmacien Responsable

ISATEURS

s chez les

machines ou

un véhicule à moteur car

le flavoxate peut provoquer fatigues,
vertige, et troubles visuels.

LISTE DES EXCIPIENTS DONT LA
CONNAISSANCE EST NECESSAIRE
POUR UNE UTILISATION SANS
RISQUE CHEZ CERTAINS PATIENTS

Le lactose est un excipient à effet
notoire, contre-indiqué chez les
personnes souffrant d'une galactosémie
ou de syndrome de malabsorption
du glucose/galactose ou déficit en
lactase.

COMMENT UTILISER CE MEDICA-
MENT

POSOLOGIE

Pour les adultes et les enfants de plus
de 12 ans : en principe, 1 comprimé 3
fois par jour jusqu'à disparition des
symptômes.

Dr ABDELHAK ALAMI CHAOUNI

Spécialité

Gynécologie Obstétrique

Diplômé de la faculté de médecine

De Clermont Ferrand (France)

Chirurgie Gynécologique

Expert Assermenté

- Roteute = 34 20 47 78

- IF = 4181 01 54

- IRE = 08100 5074

Casablanca le : 17.2.2020

AKRIM Aïcha.
19 RATI

NOTE D'HONORAIRE

Consultation : 200,00

Echo pelvienne : 200,00

Totale : 400,00

طبيب نسائى وأطفال
Dr. Alami-Chaouni Abdelhak
Gynécologue Accoucheur
Tél: 05 22 27 21 21
Signature

ORDONNANCE

CATA

Le: 17.2.2020

AKRIM AICHA, 4 RAS

Faire Recherche qualitative
des BHE pharmacologiques



د. علمي شاوني عبد الحق
طبيب النساء والتوليد
Dr. Alami-Chaouni Abdelhak
Gynecologue Accoucheur
406 شارع القدس
Tél: 05 22 21 21 21



Dr. Hasnaa TANINE
Médecin biologiste

Dossier ouvert le : 17/02/20

Femme Adulte AKRIM AICHA

Edition du : 17/02/20

Réf. : 20B272

Page : 1/1

Compte Rendud'Analyses

HORMONOLOGIE

Normales

Date des dernières règles -----: 10 jours de retard.

BETA HCG PLASMATIQUE

(Technique immunochromatographique)

seuil de détection : 10 mUI/mL

Recherche qualitative

:Recherche négative.





Dr. Hasnaa TANINE
Médecin biologiste

INPE laboratoire : 093061364
INPE DR H, Tanine : 097163695

Casablanca le 17 février 2020
MUT

Femme Adulte AKRIM AICHA

FACTURE N°	2528
------------	------

Analyses :			
Bhcg plasmatique qualitatif -----	B	100	Total : B 100
Prélèvements :			
Sang-----	Pc	1,5	
TOTAL DOSSIER		154,01 DH	

Arrêtée la présente facture à la somme de :
Cent Cinquante Quatre Dirhams et Un Centime



Docteur Abdelhak ALAMI CHAOUNI

Gynécologue Accoucheur

Diplôme de la Faculté de Médecine
de Clermont Ferrand (France)

Ancien Assistant des Hôpitaux de France

Chirurgie Gynécologique - Coeliochirurgie
D.U.

Echographie - Hystérocopie - Stérilité du Couple

Chirurgie du Sein et de l'Incontinence Urinaire

Expert Assermenté



الدكتور عبد الحق العلمي شاوني

أمراض النساء والتوليد
خريج كلية الطب بكليرمون فيران - فرنسا
طبيب مساعد بمستشفيات فرنسا
الجراحة النسوية وبالمنظار الداخلي
التشخيص الصوتي وبالفيديو
عقم الزوجين
جراحة الثدي والتبول
خبير محلف

Casablanca, le 19.12.2020 في الدار البيضاء،

AKRIM AICHA. of RAJi

Echo pelvienne

Amnion de grossesse

14.1.2020

— uterus antérieur fixé, sous-
tenseur hétérogène, mesure 76.4 mm
de long, 62 de large et 37 d'épaisseur

— ligne de vacuité peu nette avec
un endometre hétérogène et un image
hypoechoïque anovulaire probablement un
kyste de l'endometre sur un tropho-
blastique (→ BHC pharmacologique)

— ov 1: 34,8

— ov 2: 49,9 avec un CT et un
follicule de 23,9

36, Rue d'Agadir - Près du Marché

Casablanca - Tél/Fax.: C.: 05 22 27 24 24

GSM : 06 61 18 35 87

طبيب النساء والتوليد
Dr. Alami Chaouni Abdelhak
Gynécologue Accoucheur
البيضاء
الهاتف / الفاكس: ع: 05 22 27 24 24
Tél: 05 22 27 24 24
المتنقل: 06 61 18 35 87

5/1 70/1 5/78 9.8CWD 58.4mm 28.0mm 62.0mm 37.0mm 9.8Cm
 DISP 10

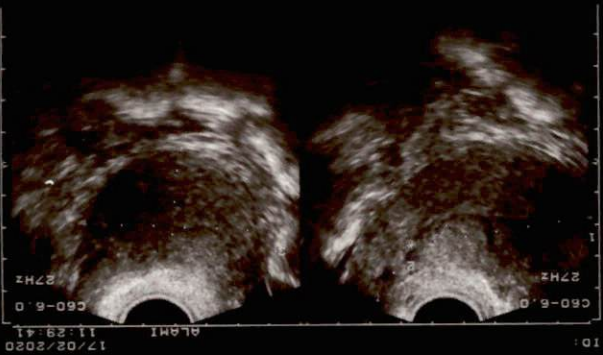

17/02/2020 11:29:41 ALAMI ID:

ID: _

ALAMI

17/02/2020

11:31:25

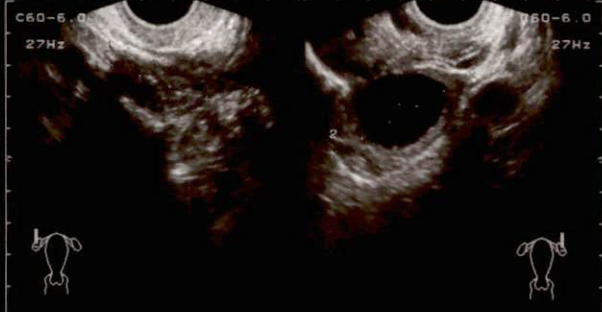

5/1
70/1
5/ 78
9.8cmD

32.8mm 49.9mm 23.9mm

DISP 10

5/1
70/1
5/ 78
9.8cm

ID: _

ALAMI

17/02/2020

11:29:41

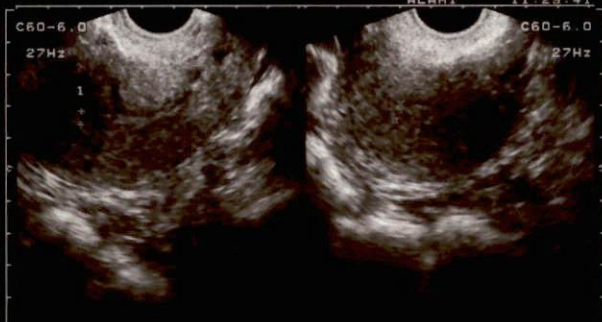

5/1
70/1
5/ 78
9.8cmD

4.5mm 5.6mm

DISP 10

5/1
70/1
5/ 78
9.8cm