

RECOMMANDATIONS IMPORTANTES A LIRE POUR ACTIVER LES REMBOURSEMENTS ET EVITER LES REJETS

Conditions générales :

- Le cadre réserve à l'adhérent doit être dûment renseigné.
- Le cadre réserve au médecin doit être renseigné par le praticien lui-même notamment la nature de la maladie.
- La validité de la feuille de soins est limitée à 3 mois à compter de la première consultation.
- L'entente préalable est exigée pour toute hospitalisation médicale, chirurgicale, soins dentaires spéciaux, extractions multiples, parodontie orthodontie, prothèses dentaires, prothèses auditives ou orthopédiques ainsi que pour tous les actes effectués en série.
- En cas d'accident, une déclaration précisant les causes et circonstances de l'accident est à joindre à la feuille de soins.

Pharmacie :

- Les vignettes des médicaments doivent être obligatoirement jointes aux ordonnances.
- Pour les médicaments sans vignettes une facture de la pharmacie doit être jointe.

Radiologie et Biologie :

- La facture ainsi qu'une copie des résultats des analyses ou du compte rendu (sous pli confidentiel) doivent être jointes à l'ordonnance médicale pour toute demande de remboursement.
- Un pli confidentiel du médecin prescripteur des analyses ou radios peut être demandé par le médecin conseil de la mutuelle.

Optique :

- L'ordonnance du médecin prescripteur et la facture de l'opticien sont à joindre à la feuille de soins.

Rééducation :

- L'entente préalable renseignée par le médecin prescripteur est exigée avant le début des séances de rééducation.
- Pour le remboursement, la facture et le calendrier des séances effectuées sont à joindre à la feuille de soins.

Dentaire :

- En cas de prothèses ou de traitement canalaires, l'accord préalable renseigné sur la feuille de soins est obligatoire avant le début de traitement.
- La facture doit être jointe à la feuille de soins pour toute demande de remboursement.
- La radio-après soins est obligatoire en cas de prothèses ou de traitement canalaires.

Maladie et Affection Longue Durée ALD et ALC :

- La déclaration de maladie chronique doit être renseignée par le médecin prescripteur et renouvelée tous les 6 mois.

Adresses Mails utiles

- Reclamation : contact@mupras.com
- Prise en charge : pec@mupras.com
- Adhésion et changement de statut : adhesion@mupras.com

La MUPRAS garantit le respect de la loi n° 09-08 relative à la protection des personnes physiques à l'égard du traitement des données à caractère personnel.

MUPRAS : Mutuelle de Prévoyance & d'Actions Sociales de Royal Air Maroc



MUPRAS
Mutuelle de Prévoyance
& d'Actions Sociales
de Royal Air Maroc

Déclaration de Maladie

N° W19-510719

☒ Maladie ☐ Dentaire ☒ Optique ☐ Autres

Cadre réservé à l'adhérent (e) : **21967**

Matricule : **12553** Société : **RAM**

☒ Actif ☐ Pensionné(e) ☐ Autre

Nom & Prénom : **HATIME MEHDI**

Date de naissance : **02/10/1986**

Adresse : **181 Bd Taddant**

Tél. : **0660750771** Total des frais engagés : **2785,00** Dhs

Cadre réservé au Médecin

Cachet du médecin :

Date de consultation : **02/01/20**

Nom et prénom du malade : **HATIN SARA** Age : **33**

Lien de parenté : ☐ Lui-même ☐ Conjoint ☒ Enfant

Nature de la maladie : **Affection**

En cas d'accident préciser les causes et circonstances :

Dans le cas où la maladie aurait un caractère confidentiel, communiquer les renseignements sous pli confidentiel à l'attention du médecin conseil de la Mutuelle.

J'atteste sur l'honneur l'exactitude des renseignements portés sur la présente déclaration. Je déclare avoir pris connaissance de la clause relative à la protection des données personnelles.

Fait à : _____ Le : ____/____/____

Signature de l'adhérent(e) : _____

VOLET ADHERENT

RELEVÉ DES FRAIS ET HONORAIRES				
Dates des Actes	Natures des Actes	Nombre et Coefficient	Montant detaille des Honoraires	Cachet et signature du Medecin attestant le Paiement des Actes
02/01/20	9	1	300DH	INP : 091022484 Dr. Rachid BENNOUJA

EXECUTION DES ORDONNANCES	
Cachet du Pharmacien ou du Fournisseur	Montant de la Facture
Pharmacie WAREMBOURG 24, Lot. Ysmaïel des Crêtes - Casa Tél. 05 22 55 55 56 / 57 Dr. Rachid BENNOUJA	285,00

ANALYSES - RADIOGRAPHIES			
Cachet et signature du Laboratoire et du Radiologue	Date	Designation des Coefficients	Montant des Honoraires
DR. MOHAMMED EL ISOTOPIS 323, Rue de la République - Casa Tél. 05 22 81 01 55	08/01/20	B1250, R	1800DH
	08/01/20	Z40	4000DH

AUXILIAIRES MEDICAUX						
Cachet et signature du Prestataire	Date des Soins	Nombre				Montant detaille des Honoraires
		AM	PC	IM	IV	

RELEVÉ DES FRAIS ET HONORAIRES																
Le praticien est tenu de préciser la dent traitée. L'acte pratique en indiquant la nature des soins.																
Important : Veuillez prendre les radiographies en cas de prothèses ou de traitement canalaires, ainsi que le bilan de l'ODF.																
SOINS DENTAIRES	Dents Traitées	Nature des Soins	Coefficient	INP : [] [] [] [] [] [] [] [] [] []												
				COEFFICIENT DES TRAVAUX []												
					MONTANTS DES SOINS []											
					DEBUT D'EXECUTION []											
					FIN D'EXECUTION []											
O.D.F. PROTHESES DENTAIRES	DETERMINATION DU COEFFICIENT MASTICATOIRE															
	<table border="1"> <tr> <td>H</td> <td></td> <td></td> </tr> <tr> <td>D</td> <td> 25533412 70900050 70900000 35533411 </td> <td> 21433752 00000000 00000000 11433753 </td> </tr> <tr> <td>B</td> <td></td> <td></td> </tr> <tr> <td>G</td> <td></td> <td></td> </tr> </table>		H			D	25533412 70900050 70900000 35533411	21433752 00000000 00000000 11433753	B			G			COEFFICIENT DES TRAVAUX []	
	H															
	D	25533412 70900050 70900000 35533411	21433752 00000000 00000000 11433753													
	B															
	G															
	[Creation, remont, adjonction] Fonctionnel - thérapeutique nécessaire à la prothèse		MONTANTS DES SOINS []													
			DATE DU DEVIS []													
			DATE DE L'EXECUTION []													

VISA ET CACHET DU PRATICIEN ATTESTANT LE DEVIS

VISA ET CACHET DU PRATICIEN ATTESTANT L'EXECUTION

Dr. Rachid BENNOUNA

PEDIATRE

Diplômé de la Faculté Médecine de Paris

Réanimation Néonatale

Gastro Entérologie Pédiatrique

(Fibroscopie - PH métrie)



الدكتور رشيد بنونة

إختصاصي في أمراض الرضيع و الطفل

خريج كلية الطب بباريس

أستاذ مساعد سابقا

بمستشفيات باريس

Casablanca, le 07.01.2020 في الدار البيضاء،

Enfant HATIME Sara



Age : 5 ans 8 mois

Poids : 17,00 Kg

1 SERETIDE 125 µg/25 µg/dose susp p inhal : FI/120doses

2 Bouffées le matin et le soir, pendant 1 mois.

2 TABUNEX 0.05% PULV.NASALE

1 Pulverrisation nasale dans cha le soir, pendant 2 mois.

N° Lot :

Fab. :

Per. :

PHARMACIE LUKEMBOURG
Lamia MANDRE
24, Lot. Yasmine les Crêtes - Casa
Tél.: 06 22 85 55 56 / 57

Dr. Rachid BENNOUNA
Pédiatre
Résidence du Centre BEN SAID
30, Rue du Marché - Maârif
Tél: 0522.98.65.98 - Fax: 0522.98.65.92 - Urgences Clinique AJIAL : 05.22.87.81.81

إقامة مركز بنسعيد - 30 زنقة المرشي - المعاريف - الدار البيضاء

Résidence du Centre BEN SAID - 30, Rue du Marché (Maârif) - Casablanca

Tél.: 0522.98.65.98 - Fax.: 0522.98.65.92 - Urgences Clinique AJIAL : 05.22.87.81.81

E-mail : bennounarachid41@gmail.com

R.P.M.O.G

08/01/20

Radiologie panoramique
Diplômé de Paris V
323, Bd PANORAMIQUE
PATENTE N°:34950260

RADIOLOGIE-ECHOGRAPHIE-DOPPLER
SCANNER MULTIBARETTE-MAMMOGRAPHIE

Facture N°:20/20

NOM : HATIME Sara

Examen réalisé: RP de face+Blondeau

Total : 400 DH

Arrêtée la présente facture à la somme de quatre cents dirhams.

Dr. EL QADIRI Mohamed
Radiologie - Radio - Isotopiste
323, Bd. Panoramique - Casa
Tél. : 05 22 87 01 96



Dr. Mohammed EL QADIRI الدكتور محمد القادري
SPÉCIALISTE EN RADIOLOGIE & MÉDECINE NUCLÉAIRE

Titulaire du diplôme de Médecine Nucléaire de l'I.N.S.T.N Saclay.Paris
Ancien Médecin Assistant Des Hôpitaux De Paris & Ancien Médecin Des Hôpitaux Militaires Du Maroc

Le 08/01/20

NOM: HATIME Sara
Examen réalisé: RP de face + Blondeau

A l'attention du DR BENNOUNA
COMPTE-RENDU

RP de face :

Présence d'un net épaississement des parois bronchiques au niveau des régions péri-hilaires et para-cardiaques.

Absence de lésion pleuro-parenchymateuse en foyer évolutive visible des deux côtés.

Absence d'épanchement pleural visible des deux côtés.

Les culs de sac latéraux sont libres, néanmoins le gauche est très discrètement émoussé.

La silhouette cardio-médiastinale est normale.

Absence de lésion du squelette osseux thoracique visible

En conclusion :

Présence d'un net épaississement des parois bronchiques au niveau des régions péri-hilaires et para-cardiaques.

Blondeau :

-Les sinus frontaux ne sont pas encore développés.

-Les sinus maxillaires sont de transparence normale.

Bien, Confraternellement

Dr EL QADIRI

Dr. EL QADIRI Mohammed
Radiologie - Radio - Isotopiste
323, Bd. Panoramique - Casa
Tél : 05 22 87 01 96

**SCANNER MULTIBARETTE. DENTASCANNER. ECHOGRAPHIE. DOPPLER-COULEUR
RADIOLOGIE CONVENTIONNELLE . PONCTION-BIOPSIE. MAMMOGRAPHIE .I.R.M**

Dr. Rachid BENNOUNA

PEDIATRE

Diplômé de la Faculté Médecine de Paris
Réanimation Néonatale
Gastro Enterologie Pédiatrique
(Fibroscopie - PH métrie)



الدكتور رشيد بنونة

إختصاصي في أمراض الرضيع و الطفل
خريج كلية الطب بباريس
أستاذ مساعد سابقا
بمستشفيات باريس

Casablanca, le 7 Janvier 2020 في الدار البيضاء،

Enfant HATIME Sara

Faire pratiquer:

Radiographies des sinus de la face:

Une Radiographie Pulmonaire de Face.

Dr. EL GADRI Mohammed
Radiologue - Radio Isotopiste
325, Bd. Panoramique - Casa
Tél.: 05 22 87 01 88

Dr. Rachid BENNOUNA
Pédiatre
Résidence du Centre Ben Said
30, Rue du Marché - Maârif
Tél.: 0522 98 65 98 - 0522 87 81 81 - Casablanca

إقامة مركز بن سعيد - 30 زنقة المرشي - المعاريف - الدار البيضاء

Résidence du Centre BEN SAÏD - 30, Rue du Marché (Maârif) - Casablanca

Tél.: 0522.98.65.98 - Fax.: 0522.98.65.92 - Urgences Clinique AJIAL : 05.22.87.81.81

E-mail : bennounarachid41@gmail.com



الدكتور (الفاوري) محمد
أخصائي في التحليلات الطبية

مختبر التحليلات الطبية بانوراميك

LABORATOIRE D'ANALYSES MEDICALES PANORAMIQUE

Dr. KADIRI Mohamed
Biologiste

Diplômé de L'Université de REIMS des Spécialités Biochimie Clinique
Immunologie Générale Bactériologie et Virologie Clinique
Diagnostic Biologique et Parasitaire
D.U Assurance Qualité en Biologie Médicale de L'Université de Paris 7
Ex. Attaché des Hopitaux de France

Facture N° : 10938
Casablanca le 8 janvier 2020
A l'attention de : **Enfant HATIME SARA**

Analyses :

Numération formule complète -----	B	80
IgE totales -----	B	200
Protéine C réactive -----	B	100
Ferritine -----	B	250
Cla 30 mixte -----	B	500
Parasitologie des selles (KOP 3 X) -----	B	120

Prélèvements :

Sang-----	Pc	1,5
-----------	----	-----

Total dossier : 1 800,00 DH

Arrêtée la présente facture à la somme de :

Mille Huit Cents Dirhams

LABORATOIRE PANORAMIQUE
D'ANALYSES MEDICALES
DR. KADIRI Mohamed
Tél : 05 22 52 29 61 / 05 22 87 50 47
Fax : 05 22 52 26 59

Dr. Rachid BENNOUNA

PEDIATRE

Diplômé de la Faculté Médecine de Paris
Réanimation Néonatale
Gastro Enterologie Pédiatrique
(Fibroscopie - PH métrie)



الدكتور رشيد بنونة

إختصاصي في أمراض الرضيع و الطفل
خريج كلية الطب بباريس
أستاذ مساعد سابقا
بمستشفيات باريس

Casablanca, le 7. Janvier. 2020 في الدار البيضاء،

Enfant HATIME Sara

- NFS Pq, Ferritine,
- CRP,
- Dosage des IgE T si positifs faire les Cla 30 mixte
- Parasitologie des selles fois 3 jours

LABORATOIRE PANORAMIQUE
D'ANALYSES MEDICALES
Dr. KADIRI Mohammed
Biologiste
Tél.: 0522 52 29 61

Dr. Rachid BENNOUNA
Pédiatre
Résidence du Centre Ben Said
30, Rue du Marché (Maârif) - Casablanca
Tél.: 0522 98 65 98 - Fax.: 0522 98 65 92

إقامة مركز بن سعيد - 30 زنقة المرشي - المعاريف - الدار البيضاء

Résidence du Centre BEN SAID - 30, Rue du Marché (Maârif) - Casablanca

Tél.: 0522.98.65.98 - Fax.: 0522.98.65.92 - Urgences Clinique AJIAL : 05.22.87.81.81

E-mail : bennounarachid41@gmail.com



الرئيس (الفاوري) محمد
أخصائي في التحليلات الطبية

مختبر التحليلات الطبية بانوراميك

LABORATOIRE D'ANALYSES MEDICALES PANORAMIQUE

Dr. KADIRI Mohamed
Biologiste

Diplômé de L'Université de REIMS des Spécialités Biochimie Clinique
Immunologie Générale Bactériologie et Virologie Clinique
Diagnostic Médical et Parasitaire
D.U Assurance Qualité en Biologie Médicale de L'Université de Paris V
Ex. Attaché des Hôpitaux de France

Dossier ouvert le : 08/01/20.
Prélèvement effectué à 12:01

Enfant HATIME SARA
Docteur RACHID BENNOUNA
Dossier N° : 20A793

HEMATOLOGIE

NUMERATION FORMULE COMPLETE

				Valeurs de référence
				(Enfant 3 à 6 ans)
HEMATOCRITE	: 37,4	%		36 - 44
HEMOGLOBINE	: 13,0	g/100		11,5 - 14,5
GLOBULES ROUGES	: 4,84	M/mm3		3,9 - 5,3
CONSTANTES ERYTHROCYTAIRES				
V.G.M.	: 77	fl		75 - 87
T.G.M.	: 26	pg		24 - 30
C.C.M.H.	: 34	%		31 - 36
GLOBULES BLANCS	: 9 780	/mm3		4000 - 12000
FORMULE LEUCOCYTAIRE				
P. NEUTROPHILES (PNN)	: 47,3	%	soit 4 626 /mm3	35 - 50 % 2000 - 6000 /mm3
* P. EOSINOPHILES (PNE)	: 0,2	%	soit 20 /mm3	1 - 3 % 50 - 285 /mm3
P. BASOPHILES (PNB)	: 0,2	%	soit 20 /mm3	< 1 % < 95 /mm3
* LYMPHOCYTES	: 37,7	%	soit 3 687 /mm3	40 - 55 % 2200 - 6000 /mm3
MONOCYTES	: 14,6	%	soit 1 428 /mm3	3 - 10 % 150 - 665 /mm3
* PLAQUETTES	: 411 000	/mm3		150000 - 400000

IMMUNOLOGIE / SEROLOGIE

* IGE TOTALES

: 407 KUI/L

valeurs usuelles en UI/ml

Nouveau-nés : <1,5
Nourissons : <15
2-5 ans : <60
6-9ans : <90
10-15ans : <200
Adultes : <100

CRP (Protéine C Réactive) : 1,50 mg/l

< 6

197, Bd Panoramic, زاوية شارع 2 مارس - عين الشق - الدار البيضاء
197, Bd Panoramic, Angle Bd 2 Mars - Ain Chock - Casablanca

Tél : 05 22 52 29 61 / 05 22 87 50 47 : الهاتف Fax : 05 22 52 26 59 : الفاكس
Patente : 34033937 - I.F. : 51360060 - C.N.S.S. : 6070445 - I.C.E. : 001714638000061 - INPE : 093002053



الدركتور (الفاوري) محمد
أخصائي في التحليلات الطبية

مختبر التحليلات الطبية بانوراميك LABORATOIRE D'ANALYSES MEDICALES PANORAMIQUE

Dr. KADIRI Mohamed
Biologiste

Diplômé de L'Université de REIMS des Spécialités Biochimie Clinique
Immunologie Générale Bactériologie et Virologie Clinique
Diagnostic Biologique et Parasitaire
D.U Assurance Qualité en Biologie Médicale de L'Université de Paris X
Ex. Attaché des Hopitaux de France

Dossier ouvert le : 08/01/20.

Prélèvement effectué à 12:01

Enfant HATIME SARA

Docteur RACHID BENNOUNA

Dossier N° : 20A793

HORMONOLOGIE

FERRITINE : 108,30 ng/ml

20 - 250

Remarque: un taux < 15 ng/ml suffit à poser le diagnostic de carence martiale

LABORATOIRE PANORAMIQUE
D'ANALYSES MEDICALES
Dr. KADIRI Mohamed
Biologiste
Tél : 05 22 52 29 61

197, شارع بانوراميك. زاوية شارع 2 مارس - عين الشق - الدار البيضاء
197, Bd Panoramique, Angle Bd 2 Mars - Ain Chock - Casablanca

Tél : 05 22 52 29 61 / 05 22 87 50 47 : الهاتف Fax : 05 22 52 26 59 : الفاكس
Patente : 34033937 - LE : 51360060 - C.N.S.S. : 6070445 - ICE : 001714638000061 - INPE : 093002053

Rapport (Patient)

Diplômé de L'Université de REIMS des Spécialités Biochimie Clinique
Immunologie Générale Bactériologie et Virologie Clinique
Diagnostic Biologique et Parasitaire
D.U Assurance Qualité en Biologie Médicale de L'Université de Paris 7
Attache des Hôpitaux de France

أخصائي في التحليلات الطبية

Prénom (Patient): SARA

Nom de famille (Patient): HATIME

Date de naissance (Patient): 02/05/2014

Spécifique: IgE

Identification du Patient:

ID de l'échantillon: 20010934

Résultat: Test: Panel 30 Mix MAG Révision: 003

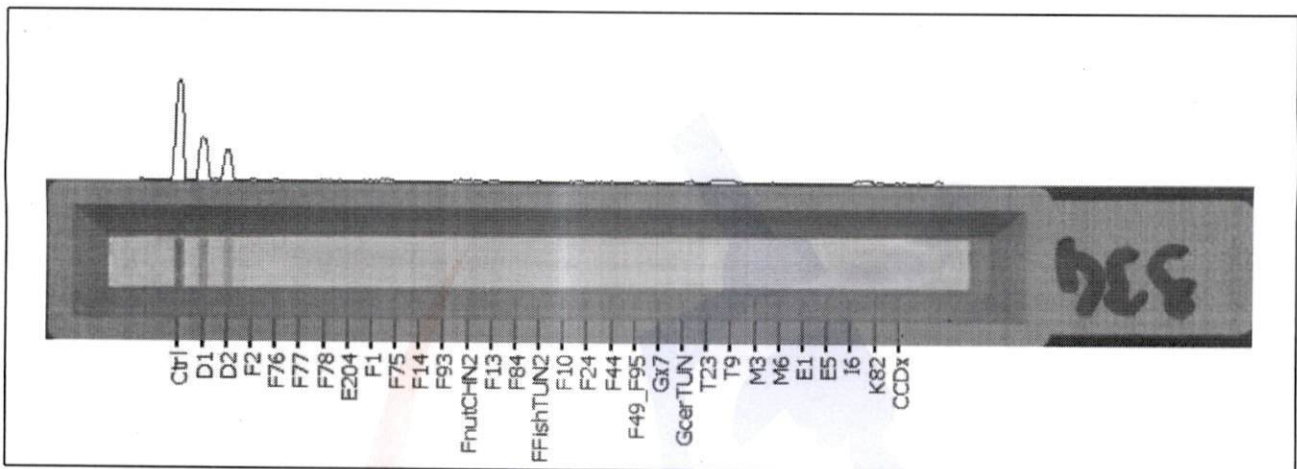

Allergène	IU/ml	Class	Allergène	IU/ml	Class
Contrôle [Ctrl]	81.8	5.6	Sésame [F10]	0.00	0.0
Derm. pteronyssinus [D1]	15.6	3.8	Crevette [F24]	0.14	0.4
Derm. farinae [D2]	9.3	3.4	Fraise [F44]	0.00	0.0
Lait de vache [F2]	0.00	0.0	Pomme, Pêche [F49_F95]	0.06	0.1
alpha-Lactalbumin [F76]	0.00	0.0	Graminées fourragères [Gx7]	0.00	0.0
beta-Lactoglobulin [F77]	0.00	0.0	Graminées céréalières [GcerTUN]	0.16	0.4
Caseine [F78]	0.00	0.0	Cypres [T23]	0.32	0.9
Serum-albumine [E204]	0.00	0.0	Olivier [T9]	1.7	2.3
Blanc d'oeuf [F1]	0.39	1.1 *	Aspergillus fumigatus [M3]	0.00	0.0
Jaune d'oeuf [F75]	0.25	0.7	Alternaria alternata [M6]	0.00	0.0
Soja [F14]	0.00	0.0	Chat [E1]	0.00	0.0
Cacao [F93]	0.00	0.0	Chien [E5]	0.00	0.0
Noisette mix CHN2 [FnutCHN2]	0.71	2.0	Blatte [I6]	0.15	0.4
Arachide [F13]	0.25	0.7	Latex [K82]	0.67	1.9
Kiwi [F84]	0.00	0.0	Mélange de CCD [CCDx]	0.00	0.0
Thon, Sardine, Maquereau, Cabillaud [FFishTUN2]	0.00	0.0			

Date de l'évaluation: 10/01/2020

Date d'impression: 10/01/2020

Inscrivez-vous. Assistant/médecin

Class

0: négatif [0.00-0.34 IU/ml]

1: bas [0.35-0.69 IU/ml]

3: clairement élevé [3.50-17.49 IU/ml]

4: haut [17.5-49.9 IU/ml]

6: extrêmement haut [>100 IU/ml]

2: élevé [0.70-3.49 IU/ml]

5: très haut [50.0-100.0 IU/ml]