

RECOMMANDATIONS IMPORTANTES A LIRE POUR OBTENIR LES REMBOURSEMENTS ET EVITER LES REJETS

Conditions générales :

Le cadre réservé à l'adhérent doit être dûment renseigné.

Le cadre réservé au médecin doit être renseigné par le praticien lui-même notamment la nature de la maladie.

La validité de la feuille de soins est limitée à 3 mois à compter de la première consultation.

L'entente préalable est exigée pour toute hospitalisation médicale, chirurgicale, soins dentaires spéciaux, extractions multiples, parodontie orthodontie, prothèses dentaires, prothèses auditives ou orthopédiques ainsi que pour tous les actes effectués en série.

En cas d'accident, une déclaration précisant les causes et circonstances de l'accident est à joindre à la feuille de soins.

Pharmacie :

Les vignettes des médicaments doivent être obligatoirement jointes aux ordonnances.

Pour les médicaments sans vignettes une facture de la pharmacie doit être jointe.

Biologie et Biologie :

La facture ainsi qu'une copie des résultats des analyses ou du compte rendu (sous pli confidentiel) doivent être jointes à l'ordonnance médicale pour toute demande de remboursement.

Un pli confidentiel du médecin prescripteur des analyses ou radios peut être demandé par le médecin conseil de la mutuelle.

Optique :

L'ordonnance du médecin prescripteur et la facture de l'opticien sont à joindre à la feuille de soins.

Rééducation :

L'entente préalable renseignée par le médecin prescripteur est exigée avant le début des séances de rééducations.

Pour le remboursement, la facture et le calendrier des séances effectuées sont à joindre à la feuille de soins.

Prothèse dentaire :

En cas de prothèses ou de traitement canaux, l'accord préalable renseigné sur la feuille de soins est obligatoire avant le début de traitement.

La facture doit être jointe à la feuille de soins pour toute demande de remboursement.

La radio-après soins est obligatoire en cas de prothèses ou de traitement canaux.

Maladie et Affection Longue Durée ALD et ALC :

La déclaration de maladie chronique doit être renseignée par le médecin prescripteur et renouvelée tous les 6 mois.

Adresses Mails utiles

Réclamation : contact@mupras.com
Prise en charge : pec@mupras.com
Adhésion et changement de statut : adhesion@mupras.com

MUPRAS garantit le respect de la loi n° 09-08 relative à la protection des personnes physiques à l'égard du traitement des données à caractère personnel.

MUPRAS : Centre Allal Ben Abdellah - 6ème Etage Angle Rue Mohamed Fakir et Rue Allal Ben Abdellah - Quartier de l'Horloge
Casablanca 20000 - Tél. : 05 22 20 45 45 (LG) - Fax : 05 22 22 78 18 - www.mupras.com



MUPRAS

Mutuelle de Prévoyance
& d'Actions Sociales
de Royal Air Maroc

Déclaration de Maladie

N° P19- 0038437

NBZ 22043

☒ Maladie

☐ Dentaire

☐ Optique

☐ Autres

Cadre réservé à l'adhérent (e)

Matricule : 0000 209 Société :

☐ Actif ☐ Pensionné(e) ☐ Autre :

Nom & Prénom : B. Bouazza SAADIA

Date de naissance : 01-11-1945

Adresse : Boufa Rue 151 NR 33 GR K Casa

Tél. : Total des frais engagés : 2407,00 Dhs

Cadre réservé au Médecin

Cachet du médecin :

Date de consultation : 23/01/2020

Nom et prénom du malade : Bou Bouazza Saadia

Lien de parenté : ☐ Lui-même ☐ Conjoint ☐ Enfant

Nature de la maladie :

En cas d'accident préciser les causes et circonstances :

Dans le cas où la maladie aurait un caractère confidentiel, communiquer les renseignements sous pli confidentiel à l'attention du médecin conseil de la Mutuelle.

J'atteste sur l'honneur l'exactitude des renseignements portés sur la présente déclaration. Je déclare avoir pris connaissance de la clause relative à la protection des données personnelles.

Fait à : Casablanca

Signature de l'adhérent(e) :



G/P N° 37, 1er étage
05 22 90 64 47 - Fax :

CARDIOLOGUE

PHARMACIE DE LA WILAYA
ZEKRI Abdelati
Docteur en Pharmacie
222, Bd. Oued Molouya - El Oulfa
Casablanca - Tel 05 22 96 51 13

Cachet et signature du
Laboratoire et du Radiologue

Cachet et signature du Laboratoire et du Radiologue	Date
	17/10/20

[illegible][illegible]

Le praticien est prié de préciser la dent traitée, l'acte pratiqué en indiquant la nature des soins.

Veuillez joindre les radiographies en cas de prothèses ou de traitement canaux, ainsi que le bilan d

VISA ET CACHET DU PRATICIEN ATTESTANT LE DEVIS

VISA ET CACHET DU PRATICIEN ATTESTANT L'EXE

CARDIOLOGIE ET D'EXPLORATIONS CARDIO-VASCULAIRES :
ECG, HOLLERS : TENSIONNEL ET RYTHMIQUE,
ECHOCARDIOGRAPHIE CARDIAQUE ET VASCULAIRE, ADULTES ET ENFANTS
 تخطيط القلب - فحص بالصدى للقلب و تشخيص الأوعية بالدوبلير - تسجيل الضغط الدموي و القلب 24 ساعة - اختبار الجهد

PHARMACIE DE LA WILAYA
ZEKRI Abdelati
 Docteur en Pharmacie
 222, Bd. Oued Moulouya - El Oulfa
 Casablanca - Tél 05 22 90 51 13

الدكتورة شيماء هواري
Dr Chaymaa HOUARI
 اختصاصية في أمراض القلب لدى الكبار والصغار
 Médecin Spécialiste en Maladies Cardiovasculaires

23/01/2020

296.00 x 3 7^e Saadine Boufouba
 1/covermolo 10 S.V. dit 3mg
 21.80 x 5 2/Aspegic 100 S.V. dit 3mg
 46.00 x 3 3/Modop 5/6 20 S.V. dit 3mg
 157.10 x 5 4/Modop 5/6 20 S.V. dit 3mg
 14.50 x 5 5/Modop 5/6 20 S.V. dit 3mg
 61 Aulin 2mg 0-0-0 dit 3mg

1 = 1771.80

HOUARI Chaymaa
CARDIOLOGUE
 Domicile EL Oulfa/Bd Oued Oum Rabii
 G/P N° 37, 1er étage - Casablanca
 Tél. 05 22 90 64 47 - Fax : 05 22 90 65 78
 INP : 091204884

حي الولفة - شارع أم الربيع - قرب "مختبر كريم لاب" رقم 37 الطابق الأول الدار البيضاء
 Lot. EL Oulfa, Bd Oued Oum Rabii en face du Laboratoire " KARIMLAB " G/P N° 37, 1^{er} étage Casablanca
 Tél. : 0522 90 64 47 - Fax : 05 22 90 65 78 - Email : centrecardiouari@gmail.com

LOT : 19E004
PER.:06 2021

ASPEGIC 100MG
SACHETS B20

P.P.V : 21DH80



LOT : 19E004
PER.:06 2021

ASPEGIC 100MG
SACHETS B20

P.P.V : 21DH80



LOT : 19E003
PER.:03 2021

ASPEGIC 100MG
SACHETS B20

P.P.V : 21DH80



LOT : 19E003
PER.:03 2021

ASPEGIC 100MG
SACHETS B20

P.P.V : 21DH80



LOT : 19E001
PER.:10 2020

ASPEGIC 100MG
SACHETS B20

P.P.V : 21DH80



LODOZ 5/6,25 mg,
Comprimés pelliculés B/30

PPV : 74,00 DH

7862160244



LODOZ 5/6,25 mg,
Comprimés pelliculés B/30

PPV : 74,00 DH

7862160244



LODOZ 5/6,25 mg,
Comprimés pelliculés B/30

PPV : 74,00 DH

7862160244

LOT : 3078
UT.AV : 07 - 22
P.P.V : 17 DH 50

LOT : 3078
UT.AV : 07 - 22
P.P.V : 17 DH 50

LOT : 3078
UT.AV : 07 - 22
P.P.V : 17 DH 50

LOT : 3078
UT.AV : 07 - 22
P.P.V : 17 DH 50

LOT : 3076
UT.AV : 06 - 22
P.P.V : 17 DH 50

Lot n° :
EXP :
PPV :

LOT 197049
EXP 06/21
PP 157DH10

LOT 197049
EXP 06/21
PPV 157DH10



مختبر التحليلات الطبية تانسيفت

Laboratoire d'Analyses Médicales Tensift

Biochimie - Hématologie - Bactériologie - Virologie - Parasitologie - Mycologie - Immunologie

د. حفصا علاءوش
Dr. Hafsa ALLABOUCH
Médecin Biologiste

Ancienne Interne des Hopitaux de Lille - France
DU Antibiothérapie et Chimiothérapie anti-infectieuse-Lille
DU Qualité et Accréditation en Biologie Médicale-Lille

Dossier ouvert le : 17/01/20

Prélèvement effectué à 10:13

Edition du : 17/01/20

Madame NOUSKI SAADIA

Né (e) le : 01011945

Réf. : 20A153



Page : 1/1

BIOCHIMIE

		Normales
Glycémie à jeûn-----:	2,06 * g/l	0,7 - 1,15
(Technique turbidimétrique, KONELAB 201)	Soit : 11,43 mmol/l	3,88 - 6,4
Résultat contrôlé.		

HORMONOLOGIE

TSH (Thyréostimuline ultrasensible)-----:	4,02 µUI/ml	0,25 - 5
(Technique FET sur immunoassay)		

La TSH est l'indicateur le plus sensible pour évaluer un dysfonctionnement thyroïdien..

Une variation minime de T4L provoque une réponse très amplifiée de la TSH.

Cependant, la TSH répond aux variations de la T4L avec un temps de latence important, au moins 8 semaines pour une réponse complète.

Laboratoire d'Analyses
Médicales TENSIFT
Dr. ALLABOUCH Hafsa
267, BD OUED TENSIFT 1er ETAGE
GROUPE "J" OULFA - CASABLANC

Prélèvement à domicile sur rendez-vous

267, Boulevard Oued Tensift Groupe "J", 1er étage - Oulfa - 20220 Casablanca

Tél. : 05 22 90 90 20 - Fax : 05 22 90 90 21 - laboratoiretensift@gmail.com - www.laboratoiretensift.ma

CNSS : 9720732 Patente : 36017172 IF : 14474751 ICE : 001684731000025

Bilan Biologique

Le Dr. HOUARI Chaymaa
CARDIOLOGUE
Hôpital EL Oulfa, Bd Oued Oum Raba
8e GP N° 37 - 1er étage - Casablanca
Tél. : 05 22 90 64 47 - Fax : 05 22 90 65 78

Nom/Prénom: BENRAHA Saïd

Sexe : H ☒ F ☐

Hematologique

- ☐ NFS
- ☐ Plaquettes
- ☐ VS
- ☐ CRP
- ☐ Hemoculture

Bilan maratal

- ☐ Fer sérique
- ☐ CTF
- ☐ Ferritine
- ☐ Transferrine

Hemostase

- ☐ Temps de Prothrombine
- ☐ TCK
- ☐ Fibrinogène
- ☐ INR

Glucose

- ☒ Glycémie à jeun
- ☐ Hyperglycémie par VO
- ☐ Hémoglobine glyquée

Longogramme sanguin

- ☐ Na+
- ☐ K+
- ☐ Cl-
- ☐ Ca++
- ☐ Phosphore
- ☐ Mg++
- ☐ Bicarbonates(HCO3-)
- ☐ urée
- ☐ créatinine
- ☐ Acide urique

Hematologique

- ☐ Cholestérol total
- ☐ Cholestérol HDL
- ☐ Cholestérol LDL
- ☐ Triglycérides

Fonction hépatique et enzymatique

- ☐ Amylasémie
- ☐ Bilirubine libre et conjuguée
- ☐ Phosphatases acides
- ☐ Phosphatases alcaline
- ☐ lactate Déshydrogénase LDH
- ☐ transaminasés ASAT, ALAT
- ☐ Gamme-GT
- ☐ 5'Nucleotidase
- ☐ CPK (créatine Phosphokinase)
- ☐ Troponine
- ☐ Electrophorèse des protéines EPP
- ☐ BNP

Longogramme sanguin

- ☐ Ca++
- ☐ Phosphore
- ☐ Na+
- ☐ K+
- ☐ Cl-
- ☐ Uree
- ☐ créatinine

Longogramme sanguin

- ☐ Protéinurie des 24h
- ☐ ECBU
- ☐ Antibiotogramme

Hematologique

- ☐ ABO
- ☐ Rhesus
- ☐ RAI

Hematologique

- ☐ VDRL-TPHA
- ☐ Hépatite B
 - ☐ Antigène Hbs
 - ☐ Anticorps Anti-Hbs
 - ☐ Anticorps Anti-Hbc
 - ☐ Anticorps Anti-Hbe
- ☐ Hépatite C
 - ☐ Anticorps Anti-HVC
- ☐ Sérologie toxoplasemose
- ☐ Sérologie Rubéole
- ☐ B-HCG Plasmatique

- ☐ Facteur Rhumatoïde:
- ☐ (Latex, Waaler Rose)
- ☐ Anticorps anti-nucléaires
- ☐ Anticorps anti-DNA natif
- ☐ ASLO
- ☐ Dosage du Complément

Autre : TSR

Dr. HOUARI Chaymaa
CARDIOLOGUE
Hôpital EL Oulfa, Bd Oued Oum Raba
8e GP N° 37 - 1er étage - Casablanca
Tél. : 05 22 90 64 47 - Fax : 05 22 90 65 78

LABORATOIRE D'ANALYSES MEDICALES TENSIFT

276, Boulevard Oued Tensift, 1er étage
OULFA
CASABLANCA

Dr Hafsa ALLABOUCH
Médecin Biologiste

Tél : 0522 90 90 20 - Fax : 0522 90 90 21

Casablanca le vendredi 17 janvier 202 Madame NOUSKI SAADIA

FACTURE N°	23703
------------	-------

Analyses :

Glycémie (à jeûn) -----	B	30	
TSH us (Thyreostimuline) -----	B	250	Total : B 280

Prélèvements :

Sang-----	K	1	
-----------	---	---	--

TOTAL DOSSIER

385,20 DH

Arrêtée la présente facture à la somme de :

Trois Cent Quatre vingt Cinq Dirhams et Vingt Centimes

Laboratoire d'Analyses
Médicales TENSIFT
Dr Hafsa ALLABOUCH
267, Boulevard TENSIFT 1er ETAGE
GROUPE HÔPITAL CASABLANCA

25mm/s 10mm/mV

I

II

III

I

25mm/s 10mm/mV

avR

avL

avF

25mm/s 10mm/mV

V1

V2

V3

25mm/s

V4

V5

V6

AC50Hz + EMG25Hz + DFT

AC50Hz + EMG25Hz + DFT

AC50Hz + EMG25Hz + DFT

AC50Hz

10mm/mV

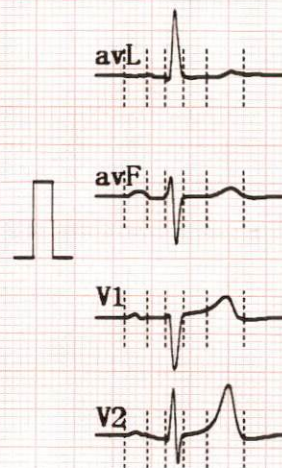

Date :2020-01-23 15:46:10
ID :0000008

<<Conclusion>>
Cardiac elect
I AV block

HR (bpm) : 65
PR (ms) : 214
P (ms) : 120
QRS (ms) : 96
T (ms) : 194
QT/QTc (ms) : 412/427
P/QRS/T : 45.3/59.8/42.2
R(V5)/S(V1) (mv) : 1.08/0.70
R(V5)+S(V1) (mv) : 1.78

<<Report need

z + Ek25Hz + DFT



23/01/19
BOURQUA
SADIA

23/11/19
SADIA
Pig 9log

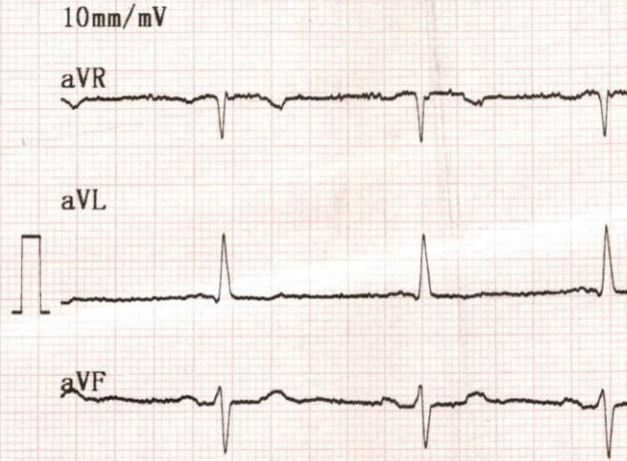
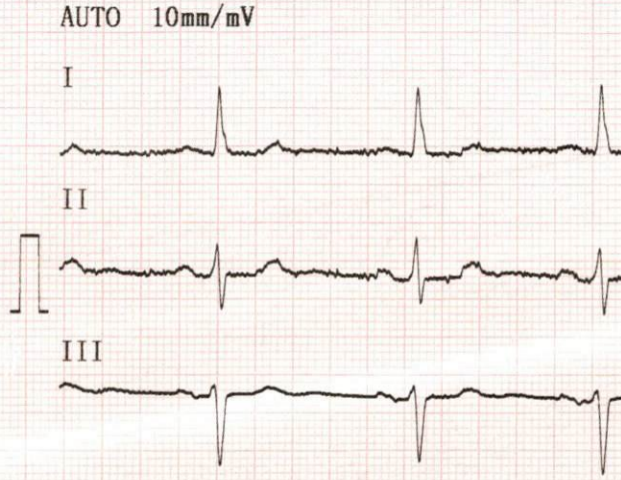



V4



V3

10mm/mV

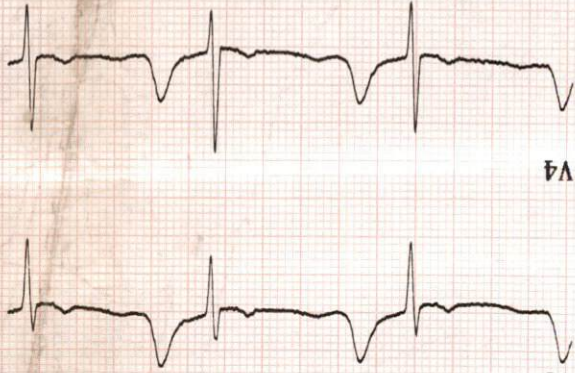

V5



V6

10mm/mV

