

RECOMMANDATIONS IMPORTANTES A LIRE POUR ACTIVER LES REMBOURSEMENTS ET EVITER LES REJETS

Conditions générales :

- Le cadre réservé à l'adhérent doit être dûment renseigné.
- Le cadre réservé au médecin doit être renseigné par le praticien lui-même notamment la nature de la maladie.
- La validité de la feuille de soins est limitée à 3 mois à compter de la première consultation.
- L'entente préalable est exigée pour toute hospitalisation médicale, chirurgicale, soins dentaires spéciaux, extractions multiples, parodontie orthodontie, prothèses dentaires, prothèses auditives ou orthopédiques ainsi que pour tous les actes effectués en série.
- En cas d'accident, une déclaration précisant les causes et circonstances de l'accident est à joindre à la feuille de soins.

Pharmacie :

- Les vignettes des médicaments doivent être obligatoirement jointes aux ordonnances.
- Pour les médicaments sans vignettes une facture de la pharmacie doit être jointe.

Biologie et Biologie :

- La facture ainsi qu'une copie des résultats des analyses ou du compte rendu (sous pli confidentiel) doivent être jointes à l'ordonnance médicale pour toute demande de remboursement.
- Un pli confidentiel du médecin prescripteur des analyses ou radios peut être demandé par le médecin conseil de la mutuelle.

Optique :

- L'ordonnance du médecin prescripteur et la facture de l'opticien sont à joindre à la feuille de soins.

Educateur :

- L'entente préalable renseignée par le médecin prescripteur est exigée avant le début des séances de rééducations.
- Pour le remboursement, la facture et le calendrier des séances effectuées sont à joindre à la feuille de soins.

Prothésiste :

- En cas de prothèses ou de traitement canalaires, l'accord préalable renseigné sur la feuille de soins est obligatoire avant le début de traitement.

La facture doit être jointe à la feuille de soins pour toute demande de remboursement.

La radio-après soins est obligatoire en cas de prothèses ou de traitement canalaires.

Maladie et Affection Longue Durée ALD et ALC :

- La déclaration de maladie chronique doit être renseignée par le médecin prescripteur et renouvelée tous les 6 mois.



ANPL

Déclaration de Maladie : N° P19- 0015244

☒ Maladie

☐ Dentaire

☐ Optique

☐ Autres

Cadre réservé à l'adhérent (e)

Matricule : 9065 Société : R.A.M.
☒ Actif ☐ Pensionné(e) ☐ Autre :
Nom & Prénom : JELLOUL Mohamed Date de naissance : 22.09.1965
Adresse : N°46 RUE DU SALINS CASABLANCA
Tél. : 0661064692 Total des frais engagés : 2348,20 Dhs

Cadre réservé au Médecin

Cachet du médecin :

Dr. Asmaa AL HALOUI
Hepato-Gastro Entérologue
272, Bd El Khalil Hay Mly Abdellah
Ain Chock - Casablanca
Tél : 05 22 52 77 55

Date de consultation : 25/01/2020
Nom et prénom du malade : LAHDAOUI Hafida Age : 10/11/72
Lien de parenté : ☐ Lui-même ☒ Conjoint ☐ Enfant
Nature de la maladie : Douleur abdominale
En cas d'accident préciser les causes et circonstances :

Dans le cas où la maladie aurait un caractère confidentiel, communiquer les renseignements sous pli confidentiel à l'attention du médecin conseil de la Mutuelle.

J'atteste sur l'honneur l'exactitude des renseignements portés sur la présente déclaration. Je déclare avoir pris connaissance de la clause relative à la protection des données personnelles.

Fait à : CASABLANCA

Le : 25/01/2020

Signature de l'adhérent(e) :

RELEVÉ DES FRAIS ET HONORAIRES

Dates des Actes	Natures des Actes	Nombre et Coefficient	Montant détaillé des Honoraires	Cachet et signature du Médecin attestant le Paiement des Actes
25/11/2020	CE	1	210	<p>Dr. Smay AL HALLOUJ</p> <p>2, Bd El Khalil Ha, Mir Abdellah</p> <p>Ain Chock Casablanca</p> <p>Tél : 05 22 77 55</p>
	+		+	
	Eléctrophore	1	300	
	chirurgicale		110	
			04	

EXECUTION DES ORDONNANCES

Cachet du Pharmacien ou du Fournisseur	Date	Montant de la Facture
	25/11/2020	188,92

ANALYSES - RADIOGRAPHIES

Cachet et signature du Laboratoire et du Radiologue	Date	Désignation des Coefficients	Montant des Honoraires
<p>Dr. TA. Kenzo</p> <p>Medecin Radiologue</p> <p>ROY BACHOU ROE Atlas 2 - N°</p> <p>Casablanca - Tél: 05.22.85.65</p>	14-02-20	B-1180	1610,00 DH

AUXILIAIRES MEDICAUX

Cachet et signature du Praticien	Date des Soins	Nombre				Montant détaillé des Honoraires
		AM	PC	IM	IV	

RELEVÉ DES FRAIS ET HONORAIRES

Le praticien est prié de préciser la dent traitée, l'acte pratiqué en indiquant la nature des soins.

Important :

Veuillez joindre les radiographies en cas de prothèses ou de traitement canaux, ainsi que le bilan de

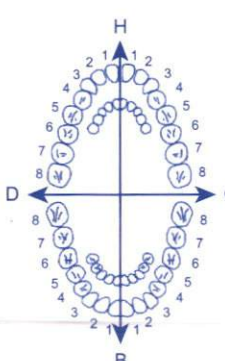
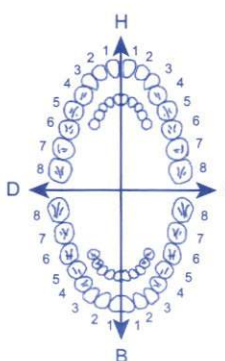
SOINS DENTAIRES	Dents Traitées	Nature des Soins	Coefficient															
				COEFFICIENT DES TRAVAUX														
				MONTANTS DES SOINS														
				DEBUT D'EXECUTION														
				FIN D'EXECUTION														
O.D.F PROTHESES DENTAIRES	DETERMINATION DU COEFFICIENT MASTICATOIRE																	
	<table border="1"> <tr> <td colspan="2">H</td> </tr> <tr> <td>25533412</td> <td>21433552</td> </tr> <tr> <td>00000000</td> <td>00000000</td> </tr> <tr> <td>D</td> <td>G</td> </tr> <tr> <td>00000000</td> <td>00000000</td> </tr> <tr> <td>35533411</td> <td>11433553</td> </tr> <tr> <td colspan="2">B</td> </tr> </table>			H		25533412	21433552	00000000	00000000	D	G	00000000	00000000	35533411	11433553	B		COEFFICIENT DES TRAVAUX
	H																	
	25533412	21433552																
	00000000	00000000																
	D	G																
	00000000	00000000																
	35533411	11433553																
	B																	
	[Création, remont, adjonction] Fonctionnel, Thérapeutique, nécessaire à la profession			MONTANTS DES SOINS														
				DATE DU DEVIS														
			DATE DE L'EXECUTION															

VISA ET CACHET DU PRATICIEN ATTESTANT LE DEVIS

VISA ET CACHET DU PRATICIEN ATTESTANT L'EXECUTION

Dr Alhaloui Asmaâ

Spécialiste des Maladies
de l'Appareil Digestif

Endoscopie - Echographie
Proctologie

Diplômée de la Faculté de
Médecine de Montpellier - France



الدكتورة الجلوي أسماء

اختصاصية في أمراض الجهاز
الهضمي والمخرج والبواسير

الفحص بالصدى
الفحص بالمنظار الداخلي

خريجة كلية الطب بمونبيلي - فرنسا

Casablanca, le: 25/10/2020

me LAHDAOUI Hafida

— Face

1) NFS + Ferritine

2) Chol + TG, HDL, LDL

3) Hb glycosée

4) TSH

5) transaminas

6) Serologie de C.H. Pylori

7) Créatinémie

LEOPALDIER D'ANN
MEDICIN DES BAC
Dr. LAHDAOUI Hafida
Hay Bachkrou PCG 05 22 52 77 55
Casablanca - Tél: 05 22 52 77 55

Dr. Asmaa AL HALLOUI
Hepato-Gastro Entérologue
172, Bd El Khalil Hay My Abdellah
Aïn Chock - Casablanca
Tél.: 05 22 52 77 55

PURGALAX®

Présentation:

Pilulier de 30 comprimés

Composition :

Racine de rhubarbe, Racine de réglisse, Racine de guimauve, Artichaut bractée.

Additif alimentaire
Magnésium

Propriétés

De part sa composition
le transit intestinal

Désignation

Racine de rhubarbe	Racine de réglisse
Racine de guimauve	Artichaut bractée
Rose pâle pétale	Purgative, cholagogue
Artichaut bractée	Contre les ballonnements

Mode d'utilisation :

Prendre 2 comprimés par jour.

Complément alimentaire n'est pas un médicament

Fabrique par laboratoire Ceval-FCV
Pour Ramo Pharm



PURGALAX®

Fabrique par :

Laboratoire CEVAL F CV
4, rue du 19 Mars 1962 F38630
Les Avenières France

Pour



A. Pour Al Oubrouche
Boulevard
20200 - Caidhane
Téléphone 00212 (05.58.11.11) - Casablanca

PURGALAX® 30 comprimés



LOT 13133/FC4
06/2022 PPC 57,80

NEOVIMAG®

MAGNÉSIUM MARIN - Vit.B6

300 mg



FORME ET PRESENTATION:

Gélule, boîte de 30.

PROPRIETES :

Neovimag® est à base de Magnésium Marin et de Vitamine B6. Neovimag® contribue au bon fonctionnement de l'organisme : Il prévient la nervosité, l'irritabilité, la fatigue, la déshydratation, le surmenage, le déficit en magnésium (migraines, fourmillements).



Lot : NVM19

A consommer avant le : 07/2022

PPC: 84.50 DH

CONSEILS D'UTILISATION :

1 gélule par jour avec un grand verre d'eau.

PRECAUTIONS D'EMPLOI :

- Ne pas dépasser la dose journalière recommandée
- Ne pas laisser à la portée des enfants
- A conserver à l'abri de l'humidité et de la chaleur

Complément alimentaire, ce n'est pas un médicament.

Fabriqué par les Laboratoires Bioxpert Maroc.
Distribué au Maroc par MEDIPRO. Casablanca
Autorisé par le ministère de la santé
Autorisation sanitaire ONSSA n° : ES.5.229.16

MEDIPRO
MAROC

Dr Alhaloui Asmaâ

Spécialiste des Maladies
de l'Appareil Digestif

Endoscopie - Echographie
Proctologie

Diplômée de la Faculté de
Médecine de Montpellier - France



الدكتورة ~~حوي~~ أسماء

اختصاصية في أمراض الجهاز
الهضمي والمخرج والبواسير

الفحص بالصدى
الفحص بالمنظار الداخلي

خريجة كلية الطب بمونبيلي - فرنسا

Casablanca, le: 25/09/2020

Mr LAHDAOUI Hafida

57,80

- Purgabex sp



PHARMACIE NAPOLEON
Angle Rue d'Oradour sur Glane
et Rue des Papillons N° 1
Oasis Casablanca
Tél: 05 22 52 77 55

415,90 2sp eps' liner

- Tributène sachet

à sachet x 3/1 au cours
des repas.

- Perindyls sp

84,50 1sp x 3/1 1/4 d'he avec
repas.

Néoumap gel

1 gel au coucher

Dr. Asmaâ ALHALLOUI
Hepato-Gastro-Entérologie
272, Bd El Khalil Hay My Abdellah - Aïn Chock - Casablanca
Tél.: 05 22 52 77 55

272, شارع الخليل، حي مولاي عبدالله، عين الشق - الدار البيضاء - الهاتف: 05 22 52 77 55
272, Bd El Khalil, Hay My Abdellah - Aïn Chock - Casablanca - Tél.: 05 22 52 77 55

88,90

TRIBUTINE®

Trimébutine

Veillez lire attentivement l'intégralité de cette notice avant d'utiliser ce médicament.

Gardez cette notice, vous pourriez avoir besoin de la relire. Si vous avez toute autre question, si vous avez un doute, demandez plus d'informations à votre médecin ou à votre pharmacien. Ce médicament vous a été personnellement prescrit, ne le donnez jamais à quelqu'un d'autre, même en cas de symptômes identiques, cela pourrait lui être nocif. Si l'un des effets indésirables devient grave ou si vous remarquez un effet indésirable, non mentionné dans cette notice, parlez-en à votre médecin ou pharmacien.

PRESENTATION

TRIBUTINE® 0,787% granulé pour suspension buvable, flacon de 250 ml.

TRIBUTINE® 150 mg sachets, boîte de 20.

TRIBUTINE® 150 mg gélule, boîte de 20.

COMPOSITION

Nom du médicament	Substance active	Excipients
TRIBUTINE® 0,787% granulé pour suspension buvable	Trimébutine base.....0,787g	q.s.p. 100 g
TRIBUTINE® 150 mg sachets	Trimébutine base.....150 mg par sachet	q.s.p. 1 sachet
TRIBUTINE® 150 mg gélule	Trimébutine maléate.....150 mg par gélule	q.s.p. 1 gélule

CLASSE PHARMACOTHERAPEUTIQUE

Antispasmodique musculotrope.

INDICATIONS THERAPEUTIQUES

Ce médicament est indiqué dans le traitement symptomatique des douleurs, des troubles du transit et de l'inconfort intestinal liés aux troubles fonctionnels intestinaux.

CONTRE-INDICATIONS

Ne prenez jamais TRIBUTINE® :

- Chez l'enfant de moins de 2 ans.

- En cas d'hypersensibilité à la trimébutine ou à l'un des autres composants.

EN CAS DE DOUTE, IL EST INDISPENSABLE DE DEMANDER L'AVIS DE VOTRE MEDECIN OU DE VOTRE PHARMACIEN.

MISES EN GARDE ET PRECAUTIONS D'EMPLOI

Mises en garde spéciales

TRIBUTINE® 0,787% granulé pour suspension buvable et TRIBUTINE® 150 mg sachets

En raison de la présence du saccharose, ce médicament ne doit pas être utilisé en cas d'intolérance au fructose, de syndrome de malabsorption du glucose et du galactose (maladies métaboliques rares).

TRIBUTINE® 0,787% granulé pour suspension buvable, flacon de 250 ml contient du parahydroxybenzoate de méthyle et peut provoquer des réactions allergiques (éventuellement retardées).

Précautions d'emploi

TRIBUTINE® 0,787% granulé pour suspension buvable et TRIBUTINE® 150 mg sachets

Chaque sachet de TRIBUTINE 150 mg, contient 2,7 g de saccharose.

5 ml de suspension contient 3 g de saccharose.

Il faut en tenir compte dans la ration journalière en cas de régime pauvre en sucre ou de diabète. Il est déconseillé chez les patients présentant une intolérance au saccharose (maladie héréditaire).

EN CAS DE DOUTE NE PAS HESITER A DEMANDER L'AVIS DE VOTRE MEDECIN OU DE VOTRE PHARMACIEN.

INTERACTIONS AVEC D'AUTRES MEDICAMENTS

Si vous prenez ou avez pris récemment un autre médicament, y compris un médicament obtenu sans ordonnance, parlez-en à votre médecin ou à votre pharmacien.

INTERACTIONS AVEC LES ALIMENTS ET LES BOISSONS

Sans objet.

INTERACTIONS AVEC LES PRODUITS DE PHYTOTHERAPIE OU THERAPIES ALTERNATIVES

Sans objet.

GROSSESSE ET ALLAITEMENT

Grossesse

Ce médicament ne sera utilisé pendant la grossesse que sur les conseils de votre médecin. Si vous découvrez que vous êtes enceinte pendant le traitement, consultez votre médecin car lui seul peut juger de la nécessité de le poursuivre.

Allaitement

Il est préférable de ne pas prendre ce médicament si vous allaitez. Demandez conseil à votre médecin ou à votre pharmacien avant de prendre tout médicament.

SPORTIFS

Sans objet.

EFFETS SUR L'APTITUDE A CONDUIRE DES VEHICULES OU A UTILISER DES MACHINES

Sans objet.

LISTE DES EXCIPIENTS A EFFET NOTOIRE

TRIBUTINE® 150 mg sachets contient du saccharose.

TRIBUTINE® 0,787% granulé pour suspension buvable en flacon de 250 ml contient du saccharose et du par

POSOLOGIE, MOD

Posologie

DANS TOUS LES CAS

TRIBUTINE® 150 mg

Chez l'adulte, la pos

Exceptionnellement

Le traitement doit é

TRIBUTINE® 0,78

Adultes :

1 cuillère à soupe, 3 fois p

Exceptionnellement, cette p

Enfants :

- De 2 ans à 5 ans : 1 cuillère à

- Au-dessus de 5 ans : 2 cuillère

Modes et voies d'administrati

TRIBUTINE® 150 mg, gélule et sac

Voie orale.

Le contenu des sachets doit être dis

avalées avec un verre d'eau.

TRIBUTINE® 0,787% granulé pour suspension buvable

Voie orale.

PREPARATION DE LA SUSPENSION BUVALE INSTANTANEE

• Introduire de l'eau minérale non gazeuse ou bouillie refroidie par étapes jusqu'au col du flacon.

• Fermer et agiter le flacon au fur et à mesure jusqu'à obtention d'un mélange homogène.

• La suspension est prête à l'emploi

• Il convient d'agiter le flacon avant chaque utilisation.

SURDOSAGE

Si vous avez pris plus de TRIBUTINE® que vous n'auriez dû, consultez votre médecin.

INSTRUCTIONS EN CAS D'OMISSION D'UNE OU DE PLUSIEURS DOSES

Sans objet.

RISQUE DE SYNDROME DE SEVRAGE

Sans objet.

EFFETS INDESIRABLES

Comme tous les médicaments, TRIBUTINE® est susceptible d'avoir des effets indésirables bien que tout le monde n'y soit pas sujet.

• Rares réactions cutanées.

Si vous remarquez des effets indésirables non mentionnés dans cette notice, ou si certains effets indésirables deviennent graves, veuillez en informer votre médecin ou votre pharmacien.

DECLARATION DES EFFETS INDESIRABLES

Si vous ressentez un quelconque effet indésirable, parlez-en à votre médecin ou votre pharmacien.

Ceci s'applique aussi à tout effet indésirable qui ne serait pas mentionné dans cette notice.

Vous pouvez également déclarer les effets indésirables directement ou via le centre national de pharmacovigilance.

En signalant les effets indésirables, vous contribuez à fournir davantage d'informations sur la sécurité du médicament.

CONSERVATION

TRIBUTINE® 150 mg gélule :

Pas de précautions particulières de conservation

TRIBUTINE® 150 mg sachets :

A conserver à l'abri de la chaleur

TRIBUTINE® 0,787% granulé pour suspension buvable :

Avant ouverture : Pas de précautions particulières de conservation.

Après reconstitution : La suspension buvable ne doit pas être conservée plus de 4 semaines à température ambiante.

CONDITIONS DE DELIVRANCE

Liste II

PEREMPTION

Ne pas utiliser TRIBUTINE® après la date de péremption figurant sur le conditionnement extérieur.

DATE DE REVISION DE LA NOTICE

Août 2017

NOM ET ADRESSE DU TITULAIRE DE L'AUTORISATION DE MISE SUR LE MARCHE

LABORATOIRES PHARMACEUTIQUES PHARMED

21, quartier Burger - Casablanca - Maroc

Site de fabrication : Zone industrielle Ouled Saleh- Bouskoura- Maroc



LOT : 4284
UT.AV : 07 - 24
P.P.V : 45 DH 90

Tributine 150 mg
boîte de 20 sachets



ntenu du sachet dans

DOCTEUR AL HALOUI ASMAA
HEPATO – GASTRO – ENTEROLOGUE
272, BD EL KHALIL, HAY MLY ABDELLAH
05-22-52-77-55

CASABLANCA LE :

25/01/2020

Nom et Prénom :

LAHJAOUZI HAFIDA

**Consultation et échographie abdominale effectuées
ce jour et facturées à 550 DH (Cinq Cent
Cinquante DH)**

Dr. Asmaa AL HALOUI
Hepato Gastro Enterologue
272, Bd El Khalil Hay Mly Abdellah
Ain Chock - Casablanca
Tél : 05 22 52 77 55

Dr ALHALOUI asmaa

Nom: LAHJAOUI, HAFIDA

ID: 20200125-101701-F6EB

Sexe: Incon.

272 BD EL KHALIL AINCHOCK

Téléphone: 0522527755

Fax:

Site internet:



ABD

Date examen: 25/01/2020

Equipementt utilisé: DP-50

Opérateur: Emergency

Abdomen Ultrasound Report

Image ultrason

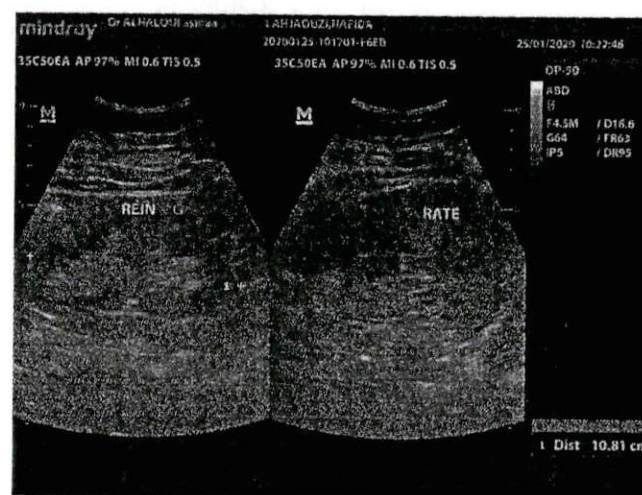
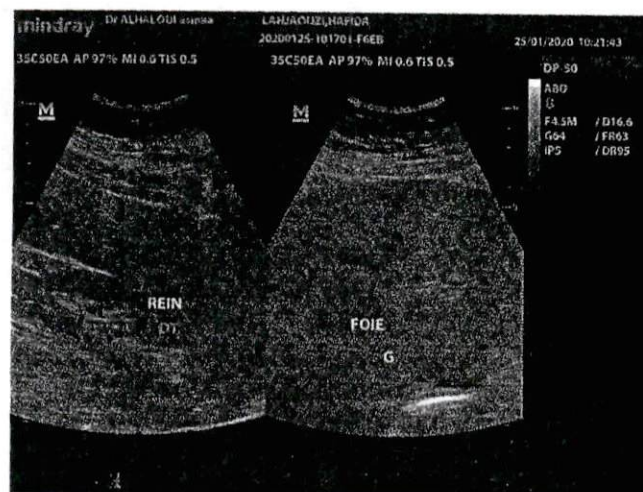

Annotation:

Signature . (sceau):

Date sign.:

DOCTEUR AL HALOUI ASMAA

Casablanca le : 25/01/2020

HEPATO – GASTRO – ENTEROLOGUE

272, BD EL KHALIL, HAY MLY ABDELLAH

Tél : 05-22-52-77-55

Nom et Prénom : LAHJAOUZI HAFIDA

Indication: Douleurs Abdominales

Le foie est d'aspect stéatosique léger, de taille normale, de contours réguliers, d'échostructure homogène, sans lésion circonscrite intra-hépatique décelable.

Vésicule biliaire : patiente Cholécystectomisée.

Pas de dilatation des voies biliaires intra et extra-hépatiques.

Pancréas corporéo-céphalique sans particularité échographique.

Reins : sont de taille normale, de contours réguliers, de bonne différenciation Corticomédullaire, sans dilatation des cavités pyélo-calicielles.

Rate : sans anomalie.

Pas d'épanchement intra péritonéal visible.

Pas d'adénomégalie coelio-mésentérique ou rétro péritonéale.

CONCLUSION :

Stéatose hépatique légère.
Aérocolie très importante.

Dr. Asmaa
Hepato-Gastro-Enterologue
272, Bd El Khalil, Hay Mly Abdellah
Ain Chock, Casablanca
Tél : 05 22 52 77 55



Date du prélèvement : 14-02-2020 à 07:23
Code patient : 1906120007
Né(e) le : 10-11-1972 (47 ans)

Mme LAHJAOUZI Hafida
Dossier N° : 2002140002
Prescripteur : Dr ALHALOUI ASMAA



HEMATOLOGIE

HEMOGRAMME (Sysmex XS; Fluorescence en Cytométrie de flux)

"Les valeurs de référence sont automatiquement éditées en fonction de l'âge, du sexe, de l'état physiologique du patient(e) et de l'âge de grossesse"

12-06-2019

Hématies :	4.25	M/mm ³	(3.80-5.70)	4.44
Hémoglobine :	10.9	g/dL	(11.5-17.5)	11.6
Hématocrite :	33.8	%	(34.0-53.0)	35.5
VGM :	80	fL	(76-96)	80
TCMH :	26	pg	(24-34)	26
CCMH :	32.2	g/dL	(31.0-37.0)	32.7
Leucocytes :	7 820	/mm ³	(4 000-11 000)	8 750
Polynucléaires Neutrophiles :	60.9	%		66.7
Soit:	4 762	/mm ³	(1 400-7 700)	5 836
Lymphocytes :	28.3	%		23.7
Soit:	2 213	/mm ³	(900-4 800)	2 074
Monocytes :	6.9	%		7.1
Soit:	540	/mm ³	(150-1 000)	621
Polynucléaires Eosinophiles :	2.3	%		2.3
Soit:	180	/mm ³	(0-600)	201
Polynucléaires Basophiles :	1.6	%		0.2
Soit:	125	/mm ³	(0-150)	18
Plaquettes :	379 000	/mm ³	(110 000-450 000)	296 000

Conclusion :

Anémie normochrome normocytaire.

LABORATOIRE D'ANALYSES MÉDICALES BACHKOU
Dr. TAYEB Kenza
Médecin Biologiste
Hay Bachkou RCE Atlas 2 - N°3
Casablanca - Tél: 05.22.85.65.50

مختبر التحليلات الطبية باشكو

Laboratoire d'Analyses Médicales Bachkou

2002140002 - Mme Hafida LAHJAOUI

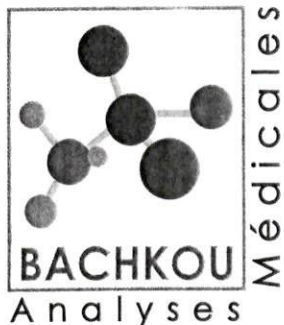

Docteur Kenza TAYEB
Médecin Biologiste

- Hématologie
- Bactériologie
- Virologie
- Immunologie
- Parasitologie
- Mycologie

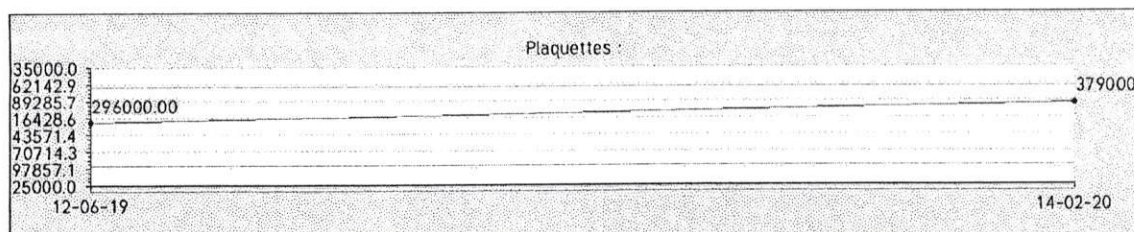
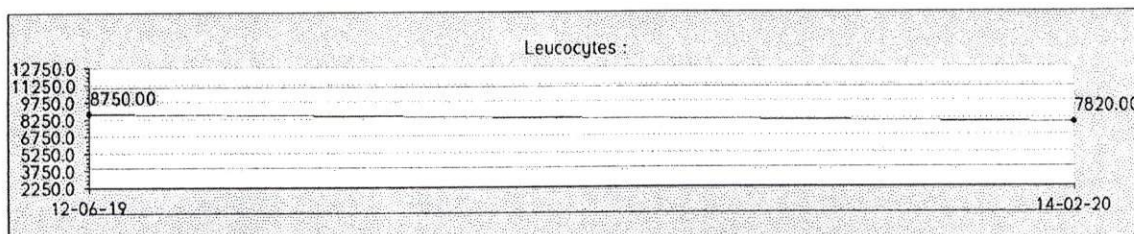
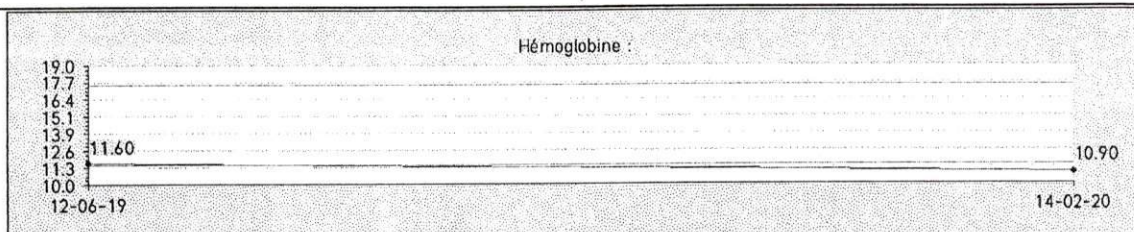

LABORATOIRE D'ANALYSES
MÉDICALES BACHKOU
Dr. TAYEB Kenza
Médecin Biologiste
Hay Bachkou - Rés. Atlas 2 - I
Casablanca - Tél: 05.22.85.6

مختبر التحليلات الطبية باشكو
Laboratoire d'Analyses Médicales Bachkou

2002140002 – Mme Hafida LAHJAOUZI

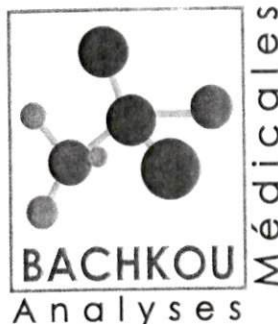

Docteur KENZA TAYEB
Médecin Biologiste

- Hématologie
- Bactériologie
- Virologie
- Immunologie
- Parasitologie
- Mycologie

Transaminases GOT (ASAT)
(Dosage enzymatique – Roche Diagnostics Cobas)

15.3 UI/L (0.0–35.0)

Ferritine
(Technique immuno-enzymatique AIA 360)

7.9 ng/mL (20.0–250.0)

BILAN ENDOCRINIEN

Thyréostimuline Ultra-sensible (TSH us)
(Technique ELFA–Vidas Biomérieux)

3.06 μ U/mL (0.25–5.00)

Interprétation:

- Hyperthyroïdie : TSH < à 0,15 μ U/mL
- Hypothyroïdie : TSH > à 7,00 μ U/mL
- Nouveau-né : TSH augmente à 30mn de vie (80 μ UI/L) puis retour à la normale vers 2–5j
- Grossesse: diminution transitoire de la TSH au premier trimestre

NB : La TSH est l'indicateur le plus sensible pour évaluer un dysfonctionnement thyroïdien. Une variation minime de la T4L provoque une réponse très amplifiée de la TSH.

SEROLOGIE INFECTIEUSE

SEROLOGIE HELICOBACTER PYLORI

Titre des IgG :
(Immunoenzymatique ELFA– Vidas)

3.56 UI/mL

Résultat

Sérologie positive

Interprétation:

Taux < 0,75 : Négatif
Taux > 0,75 et < 1 : Equivoque
Taux > ou = 1,00 : Positif

Note: un test sérologique positif ne permet pas de confirmer la maladie active. Il indique uniquement la présence d'anticorps anti-H. pylori qui permet de confirmer à la fois une possibilité d'infection antérieure ou une éventuelle infection active.

D'autres méthodes peuvent être employées pour diagnostiquer une infection à H. pylori, notamment la biopsie gastrique, le test respiratoire à l'urée, la détection d'un antigène dans les selles.

Validé par Dr. TAYEB KENZA



Hay Bachkou, N° 70 Rés. Atlas 2 N°3 Lot. Bachkou - Casablanca
Tél : 05 22 85 65 50 - Fax : 05 22 81 73 44 - labobachkou70@gmail.com

ICE : 001917124000053 - Patente : 36375554 - R.C : 422272

Codes INPE Dr KENZA TAYEB : 097163620 - Codes INPE Laboratoire : 093061307

* RAPPORT D'ANALYSE *

LABO BACHKOU

2020/02/14 15:16

TOSOH V01.22

NO: 0002 TB 0001 - 02

ID: 0001 - 02

CAL(N) = 1.1192X + 0.4092

TP 928

COM	%	TEMPS	AIRE
IP	0.0	0.00	0.00
1A	0.5	0.24	4.22
1B	0.9	0.31	7.70
	0.5	0.42	4.59
A1C+	2.0	0.53	17.47
A1C	6.1	0.65	43.67
10	91.0	1.03	783.07
AIRE TOTALE			860.72

HbA1c 6.1%
IFCC 43 mmol/mol

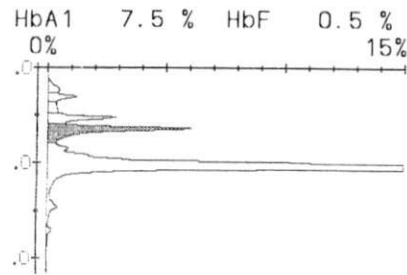

10 %.....

مختبر التحليلات
Médicales Bachkou
la LAHJAOUI

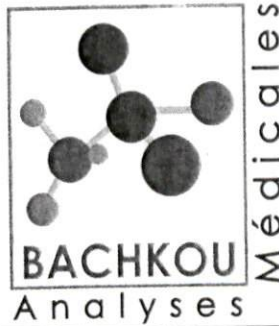

Docteur Kenza TAYEB
Médecin Biologiste

- Hématologie
- Bactériologie
- Virologie
- Immunologie
- Parasitologie
- Mycologie

BIOCHIMIE SANGUINE

4.6 mg/L	(3.0-11.0)
40.7 μmol/L	(26.6-97.4)
6.10 %	(4.00-6.30)

12-06-2019

5.60

Absence de variant d'hémoglobine.

Statuts selon la standardisation du NGSP:

- ... Intervalle non-diabétique. (Sujet normal)
- Excellent équilibre glycémique (DNID)
- Excellent équilibre glycémique (DID)
- Équilibre glycémique médiocre, action corrective suggérée
- Mauvais équilibre glycémique, action corrective nécessaire

Note: Le résultat est sous réserve de l'absence d'interférence de paramètres suivants:

- Durée de vie des hématies (hémorragie, hémolyse, transfusion, réticulocytose..).
- Hémoglobinopathies, insuffisance rénale, maladies métaboliques et médicaments

Dans ces cas il est souhaitable de pratiquer un dosage d'une autre protéine glyquée telle la **Fructosamine**.

Cholestérol total

(Dosage enzymatique - Roche Diagnostics Cobas)

1.69 g/l	(1.30-2.30)
4.37 mmol/L	(3.36-5.95)

HDL-Cholestérol

(Dosage enzymatique colorimétrique (PEG) Roche / Cobas)

0.41 g/L	(0.37-0.82)
0.82 mmol/L	(0.74-1.64)

LDL-Cholestérol

(Calculé selon la formule de Friedwald)

0.92 g/L	(1.10-1.60)
2.38 mmol/L	(2.85-4.14)

Valeurs souhaitables du LDL-Cholestérol en fonction du nombre de facteurs de risque cardiovasculaire Selon l'AFSSAPS:

- Absence de facteur de risque : LDL < 2,20 g/l (5,70 mmol/l)
- Présence d'un facteur de risque : LDL < 1,90 g/l (4,90 mmol/l)
- Présence de 2 facteurs de risque : LDL < 1,60 g/l (4,14 mmol/l)
- Présence de 3 facteurs de risque : LDL < 1,30 g/l (3,36 mmol/l)
- Présence d'antécédent de maladie cardiovasculaire : LDL < 1,00 g/l (2,58 mmol/l)

NB : Facteurs de risque : Diabète, Tabac, HTA, Obésité, Age > 60 ans, HDL < 0,40 g/L, Sédentarité, ATCD de maladie cardiovasculaire familiale.

Triglycérides

(Dosage enzymatique - Roche Diagnostics Cobas)

1.81 g/L	(0.40-1.60)
2.06 mmol/L	(0.46-1.82)

Transaminases GPT (ALAT)

(Dosage enzymatique - Roche Diagnostics Cobas)

15.1 UI/L	(0.0-35.0)
-----------	------------



Hay Bachkou, N° 70 Rés. Atlas 2 N°3 Lot. Bachkou - Casablanca
Tél : 05 22 85 65 50 - Fax : 05 22 81 73 44 - labobachkou70@gmail.com

ICE : 001917124000053 - Patente : 36375554 - R.C : 422272

Codes INPE Dr Kenza TAYEB : 097163620 - Codes INPE Laboratoire : 093061307

FACTURE N° : 000002918

CASABLANCA le 14-02-2020

Mme LAHJAOUZI Hafida

Récapitulatif des analyses			
CN	Analyse	Val	Clefs
9105	Prélèvement sanguin	E25	E
0106	Cholestérol total	B30	B
0108	Cholestérol H D L	B50	B
0109	Cholestérol L D L	B50	B
0119	Hémoglobine glycosylée	B100	B
0134	Triglycérides	B60	B
0146	Transaminases O (TGO)	B50	B
0146	Transaminases O (TGO)	B50	B
0154	Ferritine	B250	B
0163	TSH	B250	B
0216	Numération formule	B80	B
	Créatinine	B30	B
	Sérologie Helicobacter pylori	B180	B

Total des B : 1180

TOTAL DOSSIER : 1610.00 DH

Arrêtée la présente facture à la somme de : mille six cent dix dirhams .

LABORATOIRE D'ANALYSES
MÉDICALES BACHKOU
Dr. TAYEB KENZA
Médecin Biologiste
Hay Bachkou RCE Atlas 2 - N°3
Casablanca - Tél: 05.22.85.65.50