

RECOMMANDATIONS IMPORTANTES A LIRE POUR TIVER LES REMBOURSEMENTS ET EVITER LES REJETS

ditions générales :

Le cadre réservé à l'adhérent doit être dûment renseigné.

Le cadre réservé au médecin doit être renseigné par le praticien lui-même notamment la nature de la maladie.

La validité de la feuille de soins est limitée à 3 mois à compter de la première consultation.

L'entente préalable est exigée pour toute hospitalisation médicale, chirurgicale, soins dentaires spéciaux, extractions multiples, parodontie orthodontie, prothèses dentaires, prothèses auditives ou orthopédiques ainsi que pour tous les actes effectués en série.

En cas d'accident, une déclaration précisant les causes et circonstances de l'accident est à joindre à la feuille de soins.

rmacie :

Les vignettes des médicaments doivent être obligatoirement jointes aux ordonnances.

Pour les médicaments sans vignettes une facture de la pharmacie doit être jointe.

biologie et Biologie :

La facture ainsi qu'une copie des résultats des analyses ou du compte rendu (sous pli confidentiel) doivent être jointes à l'ordonnance médicale pour toute demande de remboursement.

Un pli confidentiel du médecin prescripteur des analyses ou radios peut être demandé par le médecin conseil de la mutuelle.

ique :

L'ordonnance du médecin prescripteur et la facture de l'opticien sont à joindre à la feuille de soins.

éducation :

L'entente préalable renseignée par le médecin prescripteur est exigée avant le début des séances de rééducations.

Pour le remboursement, la facture et le calendrier des séances effectuées sont à joindre à la feuille de soins.

ntaire :

En cas de prothèses ou de traitement canalaires, l'accord préalable renseigné sur la feuille de soins est obligatoire avant le début de traitement.

La facture doit être jointe à la feuille de soins pour toute demande de remboursement.

La radio-après soins est obligatoire en cas de prothèses ou de traitement canalaires.

maladie et Affection Longue Durée ALD et ALC :

La déclaration de maladie chronique doit être renseignée par le médecin prescripteur et renouvelée tous les 6 mois.

Adresses Mails utiles

Réclamation : contact@mupras.com

Prise en charge : pec@mupras.com

Adhésion et changement de statut : adhesion@mupras.com

MUPRAS garantit le respect de la loi n° 09-08 relative à la protection des personnes physiques à l'égard du traitement des données caractères personnel.

MUPRAS : Centre Allal Ben Abdellah - 6ème Etage Angle Rue Mohamed Fakir et Rue Allal Ben Abdellah - Quartier de l'Horloge Casablanca 20000 - Tél. : 05 22 20 45 45 (LG) - Fax : 05 22 22 78 18 - www.mupras.com



Déclaration de Maladie

N° P19- 0042356

☐ Maladie ☐ Dentaire ☒ Optique ☐ Autres

Cadre réservé à l'adhérent (e)

Matricule : 9119 Société : RAM

☒ Actif ☐ Pensionné(e) ☐ Autre

Nom & Prénom : MOUSSA FIR Rachid

Date de naissance : 14/07/1971

Adresse : Résidence Marina Dug 12 N°6

Californie Casablanca

Tél. : 0663441496 Total des frais engagés : 350 + 1300.00 Dhs

Cadre réservé au Médecin

Cachet du médecin : MUPRAS Dr. Mohamed SAADAOUI

Cardiologue Interventionnel

Institut de Cardiologie et d'Angéiologie

723, Bd. M. Ibn Khatib - Casablanca

Date de consultation : 18/02/2020

Nom et prénom du malade : MOUSSA FIR RACHID Age :

Lien de parenté : ☒ Lui-même ☐ Conjoint ☐ Enfant

Nature de la maladie : Palpitations

En cas d'accident préciser les causes et circonstances :

Dans le cas où la maladie aurait un caractère confidentiel, communiquer les renseignements sous pli confidentiel à l'attention du médecin conseil de la Mutuelle.

J'atteste sur l'honneur l'exactitude des renseignements portés sur la présente déclaration. Je déclare avoir pris connaissance de la clause relative à la protection des données personnelles.

Fait à : Casa Le : 18/02/2020

Signature de l'adhérent(e) :

RELEVÉ DES FRAIS ET HONORAIRES

Dates des Actes	Natures des Actes	Nombre et Coefficient	Montant détaillé des Honoraires	Cachet et signature du Médecin attestant le Paiement des Actes
18/02/20	visite		1850,00	
	22 + ECG			

EXECUTION DES ORDONNANCES

Cachet du Pharmacien ou du Fournisseur	Date	Montant de la Facture

ANALYSES - RADIOGRAPHIES

Cachet et signature du Laboratoire et du Radiologue	Date	Désignation des Coefficients	Montant des Honoraires

AUXILIAIRES MEDICAUX

Cachet et signature du Praticien	Date des Soins	Nombre				Montant détaillé des Honoraires
		AM	PC	IM	IV	

RELEVÉ DES FRAIS ET HONORAIRES

Le praticien est prié de préciser la dent traitée, l'acte pratiqué en indiquant la nature des soins.

Important :

Veuillez joindre les radiographies en cas de prothèses ou de traitement canaux, ainsi que le bilan d

SOINS DENTAIRES

Dents Traitées	Nature des Soins	Coefficient	
			COEFFICIENT DES TRAVAUX
			MONTANTS DES SOINS
			DEBUT D'EXECUTION
			FIN D'EXECUTION

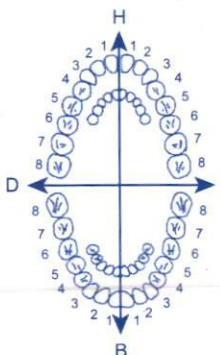

O.D.F PROTHESES DENTAIRES

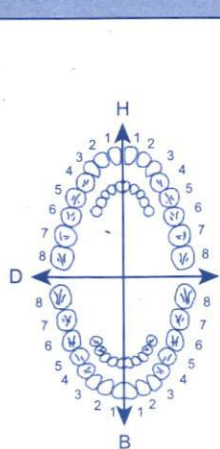

DETERMINATION DU COEFFICIENT MASTICATOIRE

	H	
25533412	21433552	
00000000	00000000	
D		G
00000000	00000000	
35533411	11433553	
	B	

(Création, remont, adjonction)
Fonctionnel, Thérapeutique, nécessaire à la profession

	COEFFICIENT DES TRAVAUX
	MONTANTS DES SOINS
	DATE DU DEVIS
	DATE DE L'EXECUTION

VISA ET CACHET DU PRATICIEN ATTESTANT LE DEVIS

VISA ET CACHET DU PRATICIEN ATTESTANT L'EXECUTION

CARDIO RADIO CATH-LAB

INSTITUT DE CARDIOLOGIE ET D'ANGÉIOLOGIE

F A C T U R E

N° : 223 / 2020 du 18/02/2020

Nom patient **MOUSAFIR RACHID**
PAYANT

Entrée 18/02/2020
Sortie 18/02/2020

Désignation des prestations	Nombre	Lettre Clé	Prix Unitaire	Montant
CONSULTATION	1,00		350,00	350,00
EPREUVE D'EFFORT	1,00		1 500,00	1 500,00
			<i>Sous-Total</i>	1 850,00
Total Clinique				1 850,00

Arrêtée la présente facture à la somme de :

MILLE HUIT CENT CINQUANTE DIRHAMS

Total 1 850,00

REGLEMENT PAR CHEQUE
Date : 18/02/2020
CHQ N°: 5566889 Banque: BMCE
Montant : 1850,00
Bon de Caisse N°:

CARDIO RADIO CATH-LAB
Institut de Cardiologie et d'Angéiologie
728, Bd. Modibo Keita - Casablanca
Tél : 0522 82.16.12
Fax : 0522 82.16.12

ID:
D-naiss:
ans,

1-Jan-2010 00:02:30

Fréq. Card.: 96 BPM
Int PR: 116 ms
Dur. QRS: 90 ms
QT/QTc: 336/390 ms
Axes P-R-T: 28 69 51

TAS 110/70

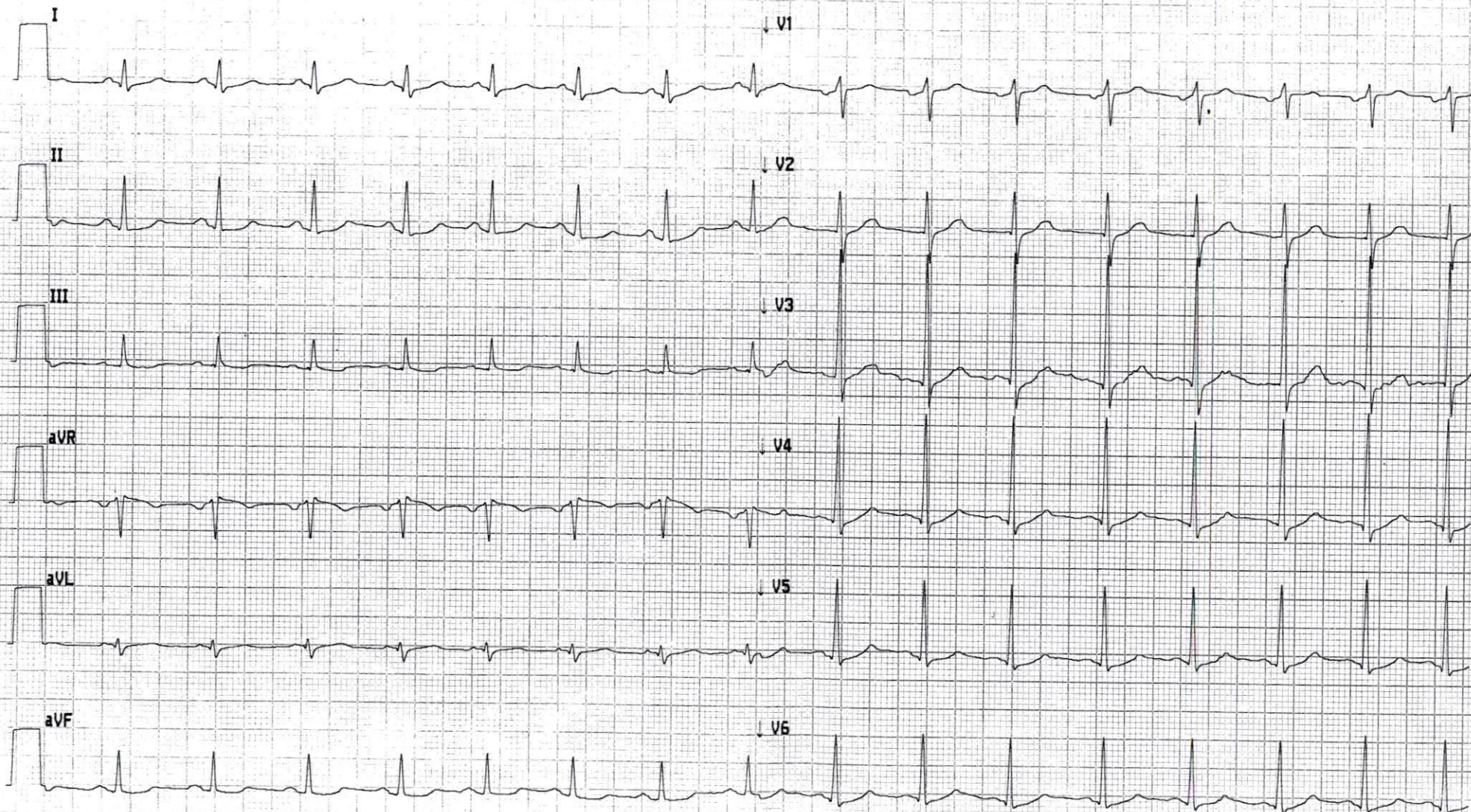

MOUSSAFIR, RACHID

Information Patient

18/02/2020 14:44:44

Bruce

ID:		2ème ID:		ID Admission:	
DDN: 14/07/1971		Taille: 178 Cm		Adresse:	
Age: 48 Ans		Poids: 89 Kg		Code Postal	
Sexe: Inconnu		Ethnie: Espagnol		Téléphone:	
Angor: Aucun		Passé IM: Non		Ville:	
Cathé G.: Non		Cathé: Non		Etat:	
Diabète: Non		Fumeur: Oui		Pays:	
Passé Familial: Non		Indications		Courriel:	
		Bolton		Tél. Mobile:	
				Médications	
Médecin traitant: DR SAADAOU		Site:		Type de Procédur EPREUVE D EFFORT	
Signé par:		FMT: 146 bpm (85%)		Cause de fin:	
Opérateur: HANANE		Max HR(%MPHR): 177 bpm (102%)		Symptôme:	
Diagnostic		Notes			
Conclusions					
- Epreuve d'effort négative Cliniquement et électriquement					
- Absence de trouble du rythme cardiaque.					
Revu par:					
RAPPORT NON CONFIRME					

Dr. Mohamed SAADAOU
Cardiologue Interventionnel

Institut de Cardiologie et d'Angéiologie
728, Bd. Modibo Keita - Casablanca
Tél: 0522.80.00.00 - Fax: 0522.82.16.12

Signé par: *[Signature]*
Date: 18.02.2020

Résumé

Durée d'effort: 06:38
 Dérivations avec 100µV ST: V2, V3, V4, V5, V6
 ESSV: 2

Valeurs Max

Vitesse: 5,5 km/h FC: 177 BPM 102% de MPRH (172 bpm)
 Pente: 14 % STA: 200/90 mmHg
 METs: 8,8 DBP: 200/90 mmHg
 FC*TA: 32200 BPM * mmHg
 Index ST/FC: 1,29 uV/bpm en V4 à 04:50

ST Max

Élévation ST: 3 mm in V2 at 08:30
 Dépression ST: -1 mm in V3 at 06:50

Max changement ST

Changement élévation ST: 2,4 mm in V2 at 08:30
 Changement de sous décalage ST: -1,3 mm in V3 at 06:50

SOMMAIRE MINUTE

ST mesuré à J+60ms

								ST LEVEL (mm)											
		Vitesse (km/h)	Pente (%)	FC (BPM)	TA (mmHg)	METs	FC*TA	I	II	III	aVR	aVL	aVF	V1	V2	V3	V4	V5	V6
BP	PRE-X	0,0	0,0	-	130/80	-	-	-	-	-	-	-	-	-	-	-	-	-	-
	PRE-X	0,0	0,0	95	-	-	-	0	0	-0,1	-0,1	0	0	0,4	0,6	0,2	0,2	0,2	0,1
Départ	EXE 00:00	2,7	10,0	95	-	-	-	0	0	-0,1	-0,1	0	0	0,4	0,6	0,2	0,2	0,2	0,1
	EXE 01:00	2,7	10,0	124	-	2,2	-	0,3	0	-0,3	-0,2	0,2	-0,1	0,2	0,7	0	0,3	0,2	0,1
BP	EXE 02:00	4,0	12,0	130	-	3,4	-	0,2	0,1	-0,2	-0,2	0,2	0	0	0,9	0	0,1	0,1	-0,1
	EXE 02:42	4,0	12,0	135	180/90	4,2	24300	0,2	0,2	-0,1	-0,3	0,1	0,1	0	1,1	0,3	0,5	0,2	0,2
BP	EXE 03:00	4,0	12,0	137	-	4,6	-	0,3	-0,1	-0,4	-0,2	0,3	-0,2	0	0,9	-0,1	0,3	-0,1	-0,2
	EXE 04:00	4,0	12,0	147	-	5,8	-	0	-0,1	-0,2	-0,1	0,1	-0,2	0,1	1,5	0,4	0,2	0,2	0,1
BP	EXE 04:49	5,5	14,0	161	200/90	6,6	32200	-0,3	-0,2	0	0,2	-0,2	-0,1	0,1	1,1	-0,7	-0,7	-	-0,7
	EXE 05:00	5,5	14,0	163	-	7,0	-	-0,1	-0,5	-0,4	0,2	0,1	-0,5	-0,1	1	-0,8	-0,7	-0,8	-0,6
Pic	EXE 06:00	5,5	14,0	173	-	8,2	-	0,3	-0,5	-0,8	0	0,5	-0,7	-0,1	0,8	-0,9	-0,8	-0,9	-0,8
	EXE 06:38	5,5	14,0	178	-	8,8	-	0,8	0,7	-0,2	-0,8	0,5	0,2	0,2	0,8	-0,7	-0,6	-0,7	-0,6
	REC 00:21	2,4	0,0	172	-	8,2	-	0,2	0,1	-0,2	-0,3	0,2	-0,1	0	1,4	-0,5	-0,3	-0,3	-0,4
	REC 01:21	2,4	0,0	156	-	7,0	-	0,6	0,5	-0,1	-0,6	0,3	0,2	0	2,3	1,1	1,5	0,9	0,8
BP	REC 02:21	2,4	0,0	139	-	5,8	-	0,7	0,7	0	-0,8	0,3	0,3	0,5	2,8	1,6	1,5	1,3	0,9
	REC 02:33	2,4	0,0	141	160/90	5,6	22560	0,6	0,6	0	-0,7	0,2	0,3	0,3	2,7	1,3	0,8	1,1	0,7
	REC 03:21	2,4	0,0	130	-	4,6	-	0,3	0,2	-0,2	-0,3	0,2	0	0,7	2,3	1,6	1,8	0,9	0,9
	REC 03:42	0,0	0,0	120	-	4,2	-	0,7	0,7	-0,1	-0,8	0,3	0,3	0,6	2,3	1,1	0,8	0,8	0,8
Le tapis s'est arrêté	REC 04:21	0,0	0,0	120	-	3,4	-	0	0,2	0,1	-0,2	-0,1	0,1	0,8	1,5	1,6	1,1	0,7	0,5
	REC 05:21	0,0	0,0	118	-	2,2	-	-0,1	0	0,1	0	-0,1	0,1	0,4	0,8	1	0,5	0,2	0,1
BP	REC 06:04	0,0	0,0	117	120/70	1,4	14040	0	0	0	-0,1	-0,1	0	0,6	0,7	0,8	0,4	0,2	0,2
	REC 06:21	0,0	0,0	117	-	1,0	-	0	0	-0,1	-0,1	0	0	0,5	0,5	0,8	0,2	0,2	0,2

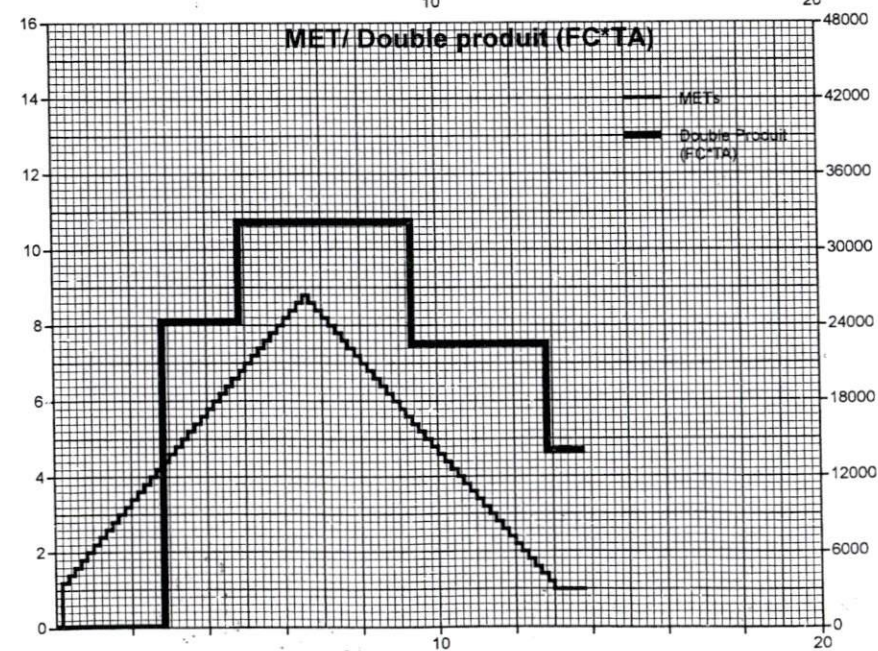
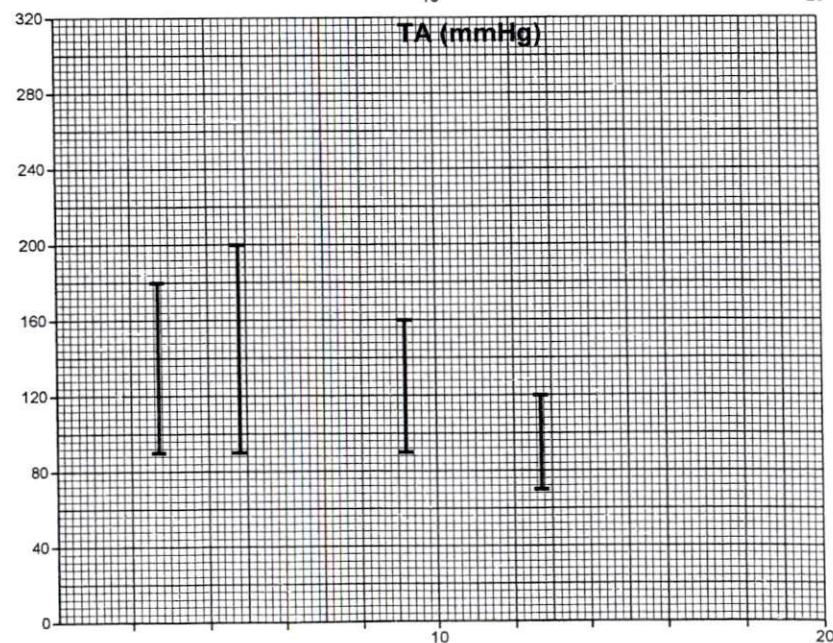
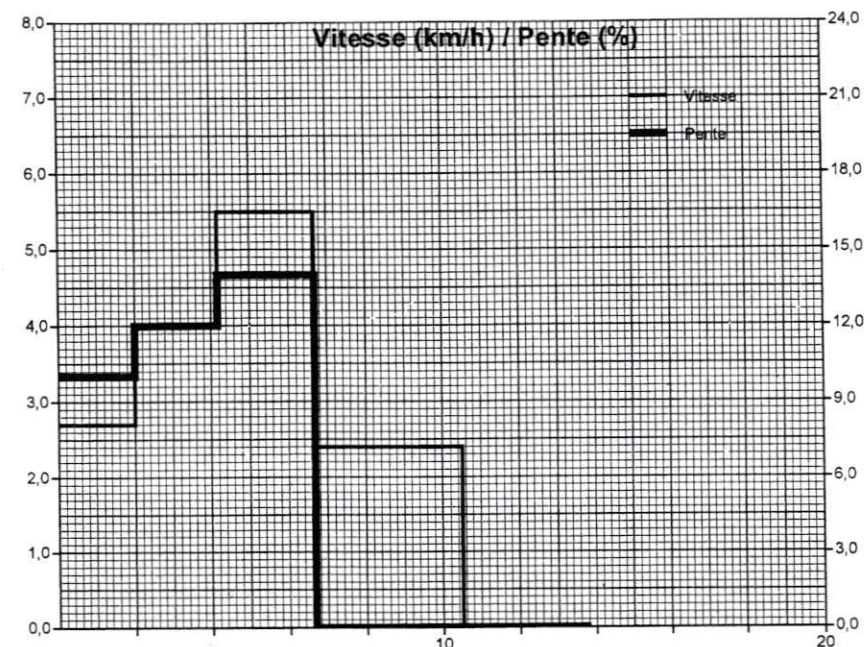
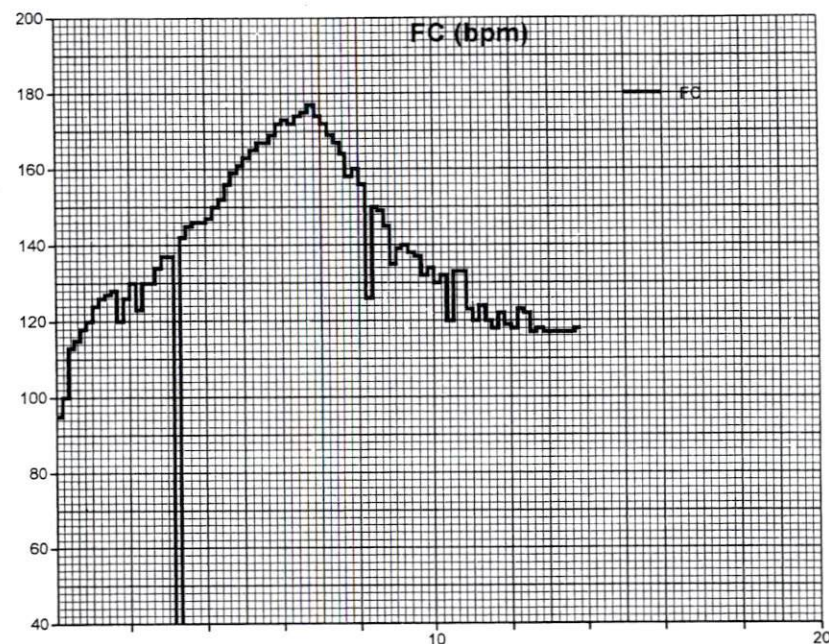

RACHID MOUSSAFIR

Bruce

Date Exam: 18/02/2020 14:44:44
Temps: 18/02/2020 14:45:17
Date Naiss.: 14/07/1971
Sexe:

00:02 EXER
00:02 PALIER1

2.7 km/h
10.0 %

FRÉQ 96
PA 130/80

PRE 00:04

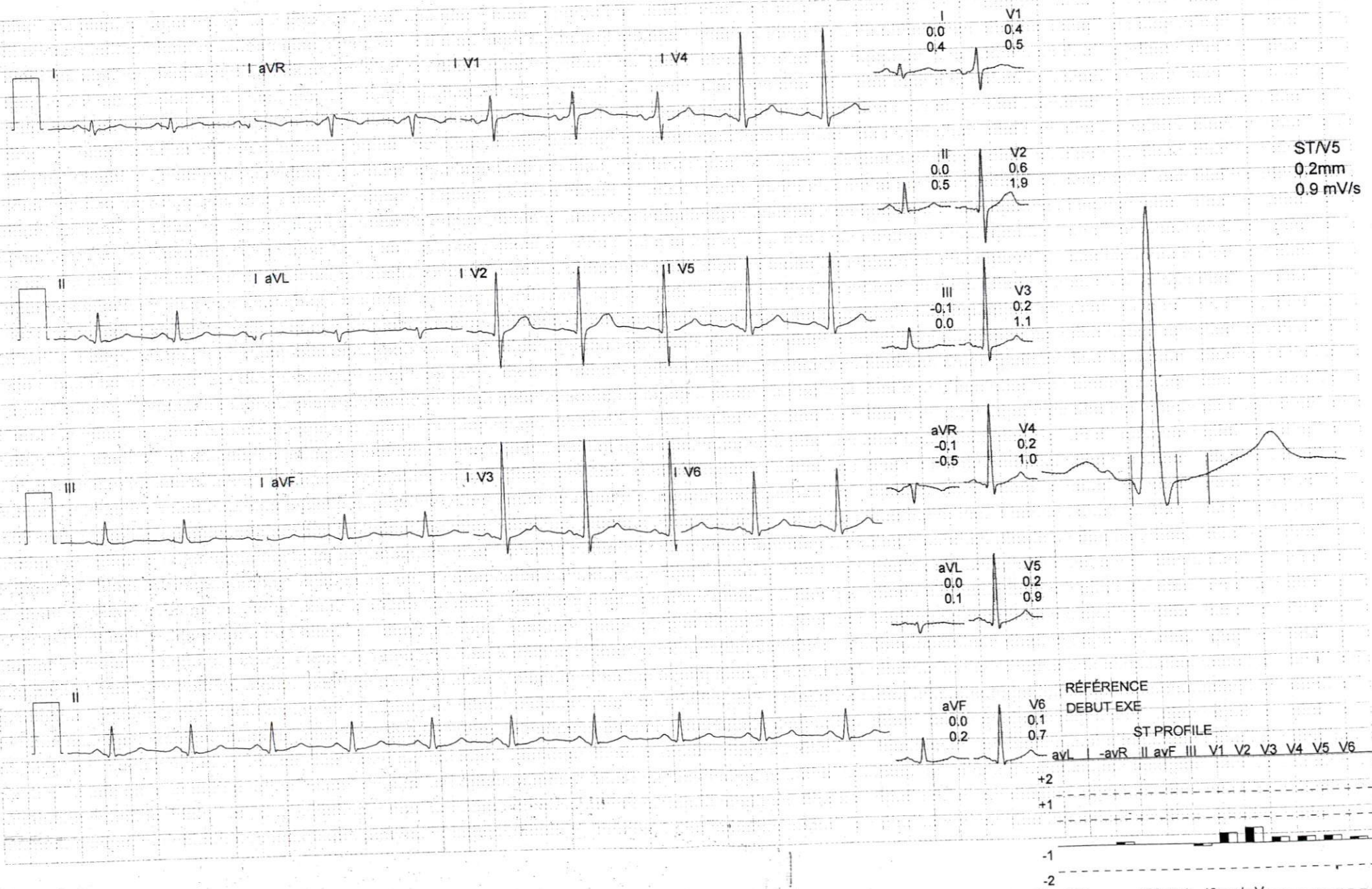

RACHID MOUSSAFIR

Bruce

Date Exam: 18/02/2020 14:44:44
Temps: 18/02/2020 14:49:21
Date Naiss.: 14/07/1971
Sexe:

04:06 EXER
00:00 PALIER3

5.5 km/h
14.0 %

FRÉQ 149
PA 180/90

EXE 02:42



Auto Impr

RACHID MOUSSAFIR

Bruce

Date Exam: 18/02/2020 14:44:44
Temps: 18/02/2020 14:47:13
Date Naiss.: 14/07/1971
Sexe:

01:58 EXER
00:00 PALIER2

4.0 km/h
12.0 %

FRÉQ 129
PA 130/80

PRE 00:04



ST/V2
1.0mm
2.8 mV/s

RÉFÉRENCE
DEBUT EXE

ST PROFILE

avL I -aVR II avF III V1 V2 V3 V4 V5 V6

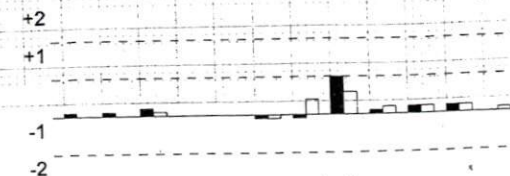

Auto Impr

RACHID MOUSSAFIR

Bruce

96 9419

Date Exam: 18/02/2020 14:44:44
Temps: 18/02/2020 14:51:53
Date Naiss.: 14/07/1971
Sexe:

06:38 EXER
02:32 PALIER3

5.5 km/h
14.0 %

FRÉQ 178
PA 200/90

EXE 04:49

