

# RECOMMANDATIONS IMPORTANTES A LIRE POUR ACTIVER LES REMBOURSEMENTS ET EVITER LES REJETS

## Conditions générales :

Le cadre réservé à l'adhérent doit être dûment renseigné.

Le cadre réservé au médecin doit être renseigné par le praticien lui-même notamment la nature de la maladie.

La validité de la feuille de soins est limitée à 3 mois à compter de la première consultation.

L'entente préalable est exigée pour toute hospitalisation médicale, chirurgicale, soins dentaires spéciaux, extractions multiples, parodontie orthodontie, prothèses dentaires, prothèses auditives ou orthopédiques ainsi que pour tous les actes effectués en série.

En cas d'accident, une déclaration précisant les causes et circonstances de l'accident est à joindre à la feuille de soins.

## Pharmacie :

Les vignettes des médicaments doivent être obligatoirement jointes aux ordonnances.

Pour les médicaments sans vignettes une facture de la pharmacie doit être jointe.

## Biologie et Biologie :

La facture ainsi qu'une copie des résultats des analyses ou du compte rendu (sous pli confidentiel) doivent être jointes à l'ordonnance médicale pour toute demande de remboursement.

Un pli confidentiel du médecin prescripteur des analyses ou radios peut être demandé par le médecin conseil de la mutuelle.

## Optique :

L'ordonnance du médecin prescripteur et la facture de l'opticien sont à joindre à la feuille de soins.

## Rééducation :

L'entente préalable renseignée par le médecin prescripteur est exigée avant le début des séances de rééducations.

Pour le remboursement, la facture et le calendrier des séances effectuées sont à joindre à la feuille de soins.

## Prothèse dentaire :

En cas de prothèses ou de traitement canalaires, l'accord préalable renseigné sur la feuille de soins est obligatoire avant le début de traitement.

La facture doit être jointe à la feuille de soins pour toute demande de remboursement.

La radio-après soins est obligatoire en cas de prothèses ou de traitement canalaires.

## Maladie et Affection Longue Durée ALD et ALC :

La déclaration de maladie chronique doit être renseignée par le médecin prescripteur et renouvelée tous les 6 mois.

## Adresses Mails utiles

Réclamation : [contact@mupras.com](mailto:contact@mupras.com)  
Prise en charge : [pec@mupras.com](mailto:pec@mupras.com)  
Adhésion et changement de statut : [adhesion@mupras.com](mailto:adhesion@mupras.com)

MUPRAS garantit le respect de la loi n° 09-08 relative à la protection des personnes physiques à l'égard du traitement des données à caractère personnel.

MUPRAS : Centre Allal Ben Abdellah - 6ème Etage Angle Rue Mohamed Fakir et Rue Allal Ben Abdellah - Quartier de l'Horloge  
Casablanca 20000 - Tél. : 05 22 20 45 45 (LG) - Fax : 05 22 22 78 18 - [www.mupras.com](http://www.mupras.com)



## Déclaration de Maladie

N° P19- 065276

☐ Maladie ☐ Dentaire ☐ Optique ☐ Autres

### Cadre réservé à l'adhérent (e)

Matricule : 8372 Société : .....

☐ Actif ☐ Pensionné(e) ☐ Autre : .....

Nom & Prénom : ATbib Faugia

Date de naissance : .....

Adresse : .....

Tél. : ..... Total des frais engagés : ..... Dhs

### Cadre réservé au Médecin

Cachet du médecin : .....

Date de consultation : 17/02/2020

Nom et prénom du malade : .....

Lien de parenté : ☒ Lui-même ☐ Conjoint ☐ Enfant

Nature de la maladie : ATbib Faugia

En cas d'accident préciser les causes et circonstances : .....

Dans le cas où la maladie aurait un caractère confidentiel, communiquer les renseignements sous pli confidentiel à l'attention du médecin conseil de la Mutuelle.

J'atteste sur l'honneur l'exactitude des renseignements portés sur la présente déclaration. Je déclare avoir pris connaissance de la clause relative à la protection des données personnelles.

Fait à : ..... Le : ...../...../.....

Signature de l'adhérent(e) : .....



# SOINS ET PROTHESES DENTAIRES

Le praticien est prié de présenter la dent traitée, l'acte pratiqué et indiquer la nature des soins.

Veuillez fournir une facture

Veuillez joindre les radiographies en cas de prothèses ou de traitement canalaires, ainsi que le bilan de l'ODF.

SOINS DENTAIRES	Dents Traitées	Nature des soins	Coefficient	Coefficient des travaux
<b>O.D.F.</b> Prothèses dentaires	Détermination du coefficient masticatoire			
	H 25533412      21433552 00000000      00000000 D                      G 00000000      00000000 35533411      11433553			
	(Création, Remont, adjonction) Fonctionnel, thérapeutique, nécessaire à la profession			

<b>VOLET ADHERENT</b>	NOM : .....	Mle
DECLARATION N°	W18-389055	
Date de Dépôt	Montant engagé	Nbre de pièces jointes
<b>Durée de validité de cette feuille est de (3) trois mois</b> Il est entendu que le règlement est conditionné par la fourniture de tous les justificatifs exigés par la Mutuelle.		



W18-389055

DATE DE DEPOT

28.10.2020

<b>A REMPLIR PAR L'ADHERENT</b>		Mle 8372
Nom & Prénom <u>ATBIB FOUZAI</u>		
Fonction : <u>Comptable</u>	Phones : <u>66846601</u>	
Mail <u>FATBIB@royalairmaroc.com</u>		
<b>MEDECIN</b>		
Prénom du patient		
Adhérent <input checked="" type="checkbox"/> Conjoint <input type="checkbox"/> Enfant <input type="checkbox"/>	Age	Date
Nature de la maladie		Date 1ère visite
S'agit-il d'un accident : Causes et circonstances		
Nature des actes	Nbre de Coefficient	Montant détaillé des honoraires
<b>PHARMACIE</b>		
Date		
Montant de la facture		
17/02/2020	12270	2900,00
20/02/2020	227,00	
<b>ANALYSES - RADIOGRAPHIES</b>		
Date		
Désignation des Coefficients	Montant détaillé des Honoraires	
210	1500 DH	
20/02/2020	365,00	
<b>AUXILIAIRES MEDICAUX</b>		
Date		
Nombre		Montant détaillé des Honoraires
AM	PC	IM
		IV



**Consultations :**

Pneumophthysiologie  
Allergologie - Asthme  
Sommeil et ronflement  
Sevrage tabagique  
Réhabilitation respiratoire  
Oncologie

**Laboratoire de physiologie clinique**

Pléthysmographie  
Spiromtrie - Oscilling  
Polysomnographie  
Gaz du sang artériel  
Epreuve d'effort cardio-respiratoire

**Endoscopie diagnostique  
et interventionnelle**

Fibroscopie bronchique  
Bronchoscopie rigide  
Thoracoscopie

الدكتور محمد البراهيمي

Dr. Mohammed EL IBRAHIMI  
Pneumophthysiologue

الدكتور ع. العربي

Dr. Arabi NACIRI  
Professeur agrégé  
Pneumophthysiologue

Casablanca le 17/02/2020

Madame ATBIB Fouzia

7990  
Fitorax: 1 cas x3/j

4280  
12270  
Enrouex: 1cp  sucer x4/j

Prendre rendez-vous sur : [casasouffle@gmail.com](mailto:casasouffle@gmail.com)

Mme BEN IS Zineb  
Pharmacienne EL MANSOUR  
83 - Bd. Hassan II - Casablanca  
Tél: 05 22 94 92 46

Dr. Mohammed EL IBRAHIMI  
Pneumophthysiologue  
5 Bis, Rue Ibnou Babik - Casablanca  
Tél: 05 22 94 92 46 - 05 22 94 93 47



**ENROUDEX**  
Propolis - Echinacea - Gingembre  
LOT 19158/FC6  
06/2022 PPC 42,60

# أنرويكس® أقراص

الشكل والتقديم :

علبة من 10 أقراص متمص

التركيب :

البروبوليس (80ملغ-خروب)، حمض أسكوربيك-فيتامين س (60ملغ-أي 100% من الاحتياجات اليومية)  
الأوكالبتوس (50ملغ-أوكالبتوس كلوبولوس)، مستخلص جاف من مادة قنطرية (50ملغ-إيشينيديسيا بور)  
مستخلص الزنجبيل (12ملغ-زنجبيل أوفيسيناليس، مالتوديكسترين)  
مادة مقومة : الموريتول، مسحوق العسل، مادة مكثفة، استيريات المنغنيسيوم وسيليس  
عرواني ملون : ثومتن، السكرالوز، الأسيسولفام K والأسبارتام، نكهة الليمون، منتول

العناصر	المميزات الخاصة بها
مستخلص البروبوليس	مضاد للجراثيم مطهر
مستخلص الأوكالبتوس	مزيل للاحتقان
مستخلص المادة القنطرية	مقوي للمقاومة الذاتية
مستخلص الزنجبيل	مطهر مقاوم للآلام ومضاد للأكسدة
فيتامين الأسكوربيك (فيتامين س)	منعش الطاق ومضاد للأكسدة

أنرويكس أقراص يشكل مجموعة متكاملة من مستخلصات النباتات الطبية المعترف لها بمفعولها المفيد للمقاومة الذاتية والتهابات الحنجرة والمسالك التنفسية.

المقادير : قرص واحد يتمص ثلاث مرات في اليوم.

تحذيرات الاستعمال : يحتوي على مصدر الفينيلالانين.

تم صنعه من طرف سترافارم - ويوزع من طرف "راموفارم".

/ هذا مكمل غذائي وليس بدواء.

## ENROUDEX® tablettes

### Forme & présentation :

Tube de 10 comprimés à sucer.

### Composition :

Propolis (80 mg - caroube), acide ascorbique (60 mg soit 100% des AJR), extrait d'eucalyptus (50 mg - Eucalyptus globulus, maltodextrine), extrait sec d'échinacée (50 mg - Echinacea purpurea, maltodextrine), extrait de gingembre (12 mg - Zinziger officinalis, maltodextrine), agent de charge : sorbitol, poudre au miel, agent agglomérant : stéarate de magnésium et silice colloïdale, édulcorant : thaumatococcus, sucralose, acésulfame K et aspartame, arôme citron menthol.

INGREDIENTS	PROPRIETES
Extrait de Propolis	Antiseptique
Extrait d'Eucalyptus	Décongestionnant
Extrait d'Echinacée	Stimulant des défenses de l'organisme
Extrait de Gingembre	Antiseptique, analgésique et expectorant
Acide ascorbique	Stimulant énergétique et antioxydant

ENROUDEX® tablettes est une association synergique d'extraits de plantes médicinales, reconnues pour leurs actions bénéfiques sur les défenses de l'organisme, les irritations de la gorge et des voies respiratoires.

### Posologie :

1 comprimé à sucer 3 fois par jour.

### Précautions d'utilisation :

Contient une source de phénylalanine.

Tenir hors de portée des enfants.

Ne pas dépasser la dose journalière recommandée.

Une consommation excessive peut avoir des effets laxatifs.

Ne dispense pas une alimentation équilibrée.

Fabriqué en France par Les Laboratoires STRAPHARM

Pour RAMO-PHARM

Complément Alimentaire n'est pas un médicament

Lot :  
A consommer  
avant le :

19

12

PPC : 79,90 DH

# Fitorax®

Solution buvable

## FORMES ET PRESENTATIONS :

**Fitorax®** Adultes Solution buvable, flacon 200ml.

**Fitorax®** Enfants Solution buvable, flacon 200ml.

## PROPRIETES :

**Fitorax®** solution buvable est à base d'extraits de propolis, d'échinacée ainsi que d'autres actifs naturels qui contribuent à libérer les voies respiratoires encombrées et à apaiser l'irritation de la gorge tout en fortifiant les défenses naturelles de l'organisme procurant ainsi un confort respiratoire global.

## UTILISATIONS :

- Voies respiratoires encombrées.
- Gorge irritée.
- Enrouement.

## CONSEILS D'UTILISATION :

**Fitorax®** Adultes : 1 cuillère à soupe 3 à 4 fois par jour.

**Fitorax®** Enfants : - Moins de 4 ans : 1 cuillère à café 3 fois par jour.

- De 4 à 12 ans : 1 cuillère à soupe 3 fois par jour.

## PRECAUTIONS D'EMPLOI :

- Déconseillé aux personnes allergiques aux produits de la ruche.
- Tenir hors de la portée des enfants.
- Après ouverture, à conserver au frais et à consommer dans un délai d'un mois.
- Le produit peut présenter des sédiments dûs à la nature de ses composants, toutefois sa qualité et son efficacité ne sont pas altérées.
- **Fitorax®** Adultes est déconseillé chez la femme enceinte.

**Complément alimentaire, ce n'est pas un médicament**

Fabriqué par Pharmalife Research s.r.l. - Italie.

Importé et distribué au Maroc par MEDIPRO Pharma

Autorisations du Ministère de la Santé n° :

**Fitorax®** Adultes / DA 20151405347DMP/20UCA/v1

**Fitorax®** Enfants / DA 20161405271DMP/20UCA/v1

Autorisation sanitaire ONSSA n° : ES.5.229.16

**Consultations :**

Pneumophthisiologie  
Allergologie - Asthme  
Sommeil et ronflement  
Sevrage tabagique  
Réhabilitation respiratoire  
Oncologie

**Laboratoire de physiologie clinique**

Pléthysmographie  
Spirométrie - Oscillant  
Polysomnographie  
Gaz du sang artériel  
Epreuve d'effort cardio-respiratoire

**Endoscopie diagnostique  
et interventionnelle**

Fibroscope bronchique  
Bronchoscopie rigide  
Thoracoscopie

الدكتور محمد البراهيمي

Dr. Mohammed EL IBRAHIMI  
Pneumophthisiologue

الدكتور ع. (الناصري)

Dr. Arabi NACIRI  
Professeur agrégé  
Pneumophthisiologue

Casablanca le 20/02/2020

Madame ATBIB Fouzia

21.00 x 2

febrex : 1 sx4/j (N°2)

79.00

apixol : 1 cas x3/j

4280

enrouex: 1cp x3/j

6320

zyrtec: 1cp le soir

227.00

Prendre rendez-vous sur : [casasouffle@gmail.com](mailto:casasouffle@gmail.com)

Dr. Mohammed EL IBRAHIMI  
Pneumophthisiologue  
5 Bis, Rue Ibnou Babik - Casablanca  
Tél: 05 22 94 92 46 - 05 22 94 93 47

Mme BENNIS Zineb  
Pharmacienne  
Tél: 05 22 94 92 46 - 05 22 94 93 47

LOT 19294-FC7  
10/2022 PPC 42,80

## Propriétés :

ENROUEX est composé de plantes dont les propriétés sont bénéfiques pour la gorge et les voies respiratoires.

## أنرويكس شراب

### الشكل والتقديم :

شراب. قارورة من 125 مل، قارورة من 200 مل.

### التركيب :

غليسرين 52,21% مستخلص سائل من البروبوليس 13 %، مستخلص سائل من الزيزفون 6,25 %، مستخلص سائل من الأوكالبتوس 5 %، صمغ اكسنتان 0,2 %، أريج البرنقل 0,2 %، حامض بنويك 0,2 %، سوربيت ابوناسيوم 0,1 %، بنزوات الصوديوم 0,1 %، زيت الأوكالبتوس الأساسي 0,07 %، زيت ريحان شامي الأساسي 0,07 %.

المميزات الخاصة	العناصر
مضاد للجراثيم مطهر	مستخلص البروبوليس
مطهر	مستخلص الأوكالبتوس
مهدئ وملين	مستخلص الخشخاش المنثور
مسكن	مستخلص الزيزفون
ملين	مستخلص الخبازة
طارد للبغم	مستخلص الفجل الأسود
مزيل للاحتقان	زيت الأوكالبتوس الأساسي
مزيل للاحتقان	زيت ريحان الشامي الأساسي

للأنرويكس خصائص منخمة ومزيلة للاحتقان وملينة ومائعة للغفونة ومطهرة.

أنرويكس يشكل مجموعة متكاملة من مستخلصات النباتات الطبية والزيت الأساسية المفيدة لالتهاب الحنجرة والمسالك التنفسية.

أنرويكس منتج مكتمل لعلاج اضطرابات الإفرازات القصبية.

### نصائح الاستعمال :

للبالغ والطفل ابتداء من 5 سنوات.

يحرك قبل الاستعمال.

ملعقة صغيرة واحدة إلى ملعقتين صغيرتين ثلاث مرات في اليوم.

مدة الاستعمال : إذا ما تم فتح القارورة يجب استعمالها في الشهر الموالي لفتحها.

تم صنعه من طرف فيتيو

ويوزع من طرف "راموفارم".

هذا مكمل غذائي وليس بدواء.

## ENROUEX® sirop sans sucre

### Forme et présentation :

Sirop, Flacon de 125 ml, Flacon de 200 ml.

### Composition :

Glycérine 52,21%, Extrait liquide de Propolis 13%, Extrait liquide de coquelicot 10%, Eau purifiée 7,6%, Extrait liquide de Tilleul 6,25%, Extrait liquide d'Eucalyptus 5%, Extrait liquide de Radis noir 2,5%, Extrait liquide de Mauve 2,5%, Gomme xanthane 0,2%, Arôme orange 0,2%, Acide citrique 0,2%, Sorbate de potassium 0,1%, Benzoate de sodium 0,1%, Huile essentielle d'Eucalyptus 0,07%, Huile essentielle de Myrte 0,07%.

INGREDIENTS	PROPRIETES
Extrait de Propolis	Purifiant désinfectant
Extrait d'Eucalyptus	Purifiant
Extrait de Coquelicot	Emollient, sédatif
Extrait de Tilleul	Calmant
Extrait de Mauve	Emollient
Extrait de Radis noir	Expectorant
Huile essentielle d'Eucalyptus	Décongestionnant
Huile essentielle de Myrte	Décongestionnant

ENROUEX® possède des propriétés expectorantes, décongestionnantes, émollientes, antiseptiques et désinfectantes.

ENROUEX® est une association synergique d'extraits de plantes médicinales et d'huiles essentielles bénéfiques pour les irritations de la gorge et des voies respiratoires.

ENROUEX® est un produit d'appoint pour les troubles de la sécrétion bronchique.

### Conseils d'utilisation :

Adulte et enfant à partir de 5 ans.

Agiter avant utilisation.

1 à 2 cuillérées à café à prendre 3 fois par jour.

### Durée d'utilisation :

Une fois le flacon entamé, il doit être utilisé dans le mois suivant son ouverture.

Fabriqué par PHYTEO

Distribué par Ramo-Pharm

Complément alimentaire n'est pas un médicament



Lot: 190740  
À consommer  
avant le: 11/2022  
PPC: 79,00 DH

# Apixol®



Solution buvable

## FORMES ET PRESENTATIONS :

**Apixol®** Adultes - Solution buvable-flacon 200ml.

**Apixol®** Enfants - Solution buvable-flacon 200ml.

## PROPRIETES :

**Apixol®**, à base d'extraits de propolis, d'échinacée ainsi que d'autres actifs naturels, aide à dégager et apaiser les voies respiratoires et à adoucir la gorge, procurant ainsi un confort global (Poumons, gorge, nez...) tout en renforçant les défenses naturelles de l'organisme.

## UTILISATIONS :

- Voies respiratoires encombrées.
- Gorge irritée.
- Enrouement.

## CONSEILS D'UTILISATION :

**Apixol®** Adultes : 1 cuillère à soupe 3 à 4 fois par jour.

**Apixol®** Enfants : - Moins de 4 ans : 1 cuillère à café 3 à 4 fois par jour.

- De 4 à 12 ans : 1 cuillère à soupe 3 à 4 fois par jour.

## PRECAUTIONS D'EMPLOI :

- Déconseillé aux personnes allergiques aux produits de la ruche.
- Déconseillé chez la femme enceinte.
- Le produit peut présenter des sédiments dûs à la nature de ses composants, toutefois sa qualité et son efficacité ne sont pas altérées.
- Respecter la dose recommandée.
- Bien agiter avant l'emploi.
- Après ouverture, conserver au frais et consommer dans un délai d'un mois.
- Tenir hors de la portée des enfants.

**Complément alimentaire, ce n'est pas un médicament**

Fabriqué par Pharmalife Research s.r.l. - Italie.

Importé et distribué au Maroc par MEDIPRO Pharma

Autorisation du Ministère de la Santé n° :

APIXOL® Adulte / DA 20141312124DMP/21v1

APIXOL® Enfant / DA 20161312198DMP/20UCA/V1

Autorisation sanitaire ONSSA n° : ES.5.229.16



# فيبركيس® للكبار

## التركيب:

فيبرامين مفايفات.....	25 ملغ
براسيتامول.....	500 ملغ
حامض اسكوربيك.....	200 ملغ
سواغ كمية كافية لـ.....	كيس واحد
لائحة سواغ ذات تأثير معلوم:	
فيبريكس بدون سكر:	اسبرتام
فيبريكس مع السكر:	السكراروز 7.9 غرام.

## الخصائص:

- فيبريكس البالغين له فعالية ثلاثية :
- فعالية مضادة للهيستامين تقلل من سيلان الأنف وإدرار الدموع.
- فعالية مضادة للحمى وللآلام.
- يغذي الجسم بحامض الاسكوربيك.

## دواعي الاستعمال:

- لعلاج أعراض أمراض الأنف والحنجرة: الزكام، حساسية الأنف، التهاب الأنف والبلعوم.
- أعراض الأنفلونزا.
- في حالة التعفن يجب أخذ أدوية مضادة للبكتيريا.

## موانع الاستعمال:

لا يستعمل هذا الدواء في الحالات التالية :

- حساسية لأحد مكونات هذا الدواء.
- قصور في خلايا الكبد.
- زرق العين مع انسداد الزاوية.
- تضخم البروستات.
- الأطفال أقل من 15 سنة.
- حبيبات بدون سكر : فنيستيونيدي نظرا لوجود الأسبرتام.
- حبيبات تحتوي على السكر : نظرا لاحتواء هذا الدواء على السكراروز، لا يستعمل عند المرضى الذين لا يهتملون الفريكتوز، عند ظهور أعراض سوء امتصاص الكليكويز والكالكتكوز أو نقص في السكراروز إيزومالتاز.
- في حالة الشك يجب إخبار الطبيب أو الصيدلاني.

## احتياطات الاستعمال:

- في حالة الحمى أو استمرار الحمى مع ظهور علامات التعفن واستمرار هذه الأعراض أكثر من 5 أيام، ينبغي إعادة تقييم العلاج.
- يمكن ظهور الاعتماد الكلي على هذا الدواء في حالة أخذ جرعات زائدة وحينما تطول مدة العلاج.
- لتجنب الجرعة الزائدة، يجب التأكد من عدم وجود الباريتامول في تركيب الأدوية الأخرى. بالنسبة للبالغين أكثر من 50 كلغ : الجرعة الإجمالية للباريتامول يجب ألا تتجاوز 4 غرام في اليوم.
- يجب تجنب المشروبات الكحولية والمهدئات خلال فترة العلاج.
- حبيبات مع السكر : يأخذ بعين الاعتبار كمية السكراروز في الحصة اليومية.

## التفاعلات الدوائية:

- لا ينصح بشرب المشروبات الكحولية والمهدئات خلال فترة العلاج.
- لتفادي التفاعلات المحتملة بين عدة أدوية يجب إخبار الطبيب أو الصيدلي في حال تلقي علاج آخر.

## الحمل والرضاعة:

- لا يستعمل هذا الدواء خلال فترة الحمل والرضاعة.
- كقاعدة عامة طيلة فترة الحمل والرضاعة يجب دائما استشارة طبيبكم أو الصيدلي قبل استعمال الدواء.

## السايفون ومستعملو الآلات:

يجب الانتباه عند السايفون والمستعملي الآلات نظرا للتلوث الذي يمكن أن يصيبهم خاصة في بداية العلاج.  
قد يتضاعف تأثير هذا الدواء مع أخذ المشروبات الكحولية، أو أدوية تحتوي على الكحول أو أدوية مهدئة.

## التأثيرات الغير مرغوب فيها:

- قد يؤدي استعمال هذا الدواء لدى بعض الأشخاص إلى ردود أفعال مزعجة بعض الشيء :
- نعاس خاصة في بداية العلاج.
- اجتفاف الأغشية المخاطية، إمساك، اضطراب الرؤية، توسع حدقة العين، حصر البول.
- انخفاض ضغط الدم عند الوقوف.
- اضطراب في التوازن، دوخة، ضعف الذاكرة والتركيز غالبا عند المسنين.
- اضطراب في حركات العمل.
- خبط هلوسة.
- ونادرًا: هيجان، عصبية، أرق.
- أعراض دموية، نقص الكريات البيضاء، نقص في الصفائح الدموية وفقر الدم الانحلالي.
- احتمال ظهور حساسية من نوع حسنة تأقية، أودمية كوينك، احمرار الجلد، الشرى، طفح جلدي. عند ظهور هذه الأعراض يجب التوقف عن العلاج.
- أخبروا طبيبكم أو الصيدلي بأي تأثيرات غير مرغوب فيها أو مزعجة لم تذكر في هذه النشرة.

## المقادير:

البالغون والأطفال (أكثر من 15 سنة): كيس مرتان إلى 3 مرات في اليوم.

## كيفية الاستعمال :

- الفرق بين كل جرعة 4 ساعات.
- يجب أخذ الأكياس في كمية كافية من الماء البارد أو الدافئ.
- في حالة النقصور الكلوي (تصفية الكرياتين أقل من 10 ملل/الدقيقة) يجب أن يكون الفرق بين جرعتين 8 ساعات على الأقل.

## مدة العلاج:

- لا يستعمل هذا الدواء لفترة طويلة و دون استشارة الطبيب و خصوصا عند استمرار الأعراض أكثر من 5 أيام.

## الشكل والتقديم:

- حبيبات (مع السكر) لأجل محلول للشرب : علبة من 8 أكياس.
- حبيبات (بدون سكر) لأجل محلول للشرب : علبة من 8 أكياس.

## لا تترك هذا الدواء في متناول الأطفال

لا يستعمل هذا الدواء بعد انتهاء مدة الصلاحية الموجودة على العلبة  
يحتفظ بهذا الدواء بعيدا عن الرطوبة و في درجة حرارة أقل من 25 درجة مئوية

فارميد

صناعات الصيدلانية

21 حي بورجي - الدار البيضاء - المغرب

# FEBREX Adulte

## COMPOSITION :

Phéniramine maléate .....	25 mg
Paracétamol .....	500 mg
Acide ascorbique (Vit C) .....	200 mg
Excipients q.s.p .....	1 sachet

Excipients à effet notoire :

Granulés sans sucre : Aspartam.

Granulés avec sucre : Saccharose 7.9g.

## PROPRIÉTÉS :

**FEBREX®** Adulte agit en exerçant 3 actions pharmacologiques :

- Une action antihistaminique qui permet de réduire les rhinorhées et les larmoiements souvent associés, et qui s'oppose aux phénomènes spasmodiques tels que les éternuements en salve.
- Une action antalgique antipyrétique permettant une sédation de la fièvre et de la douleur (céphalées, myalgies).
- Une compensation en acide ascorbique de l'organisme.

## INDICATIONS :

Traitement symptomatique des affections ORL aiguës : rhumes, rhinites allergiques, rhinopharyngites.

Traitement symptomatique des états grippaux.

En cas d'affection bactérienne, une antibiothérapie peut être nécessaire.

## CONTRE-INDICATIONS :

Ce médicament **NE DOIT PAS ÊTRE UTILISÉ** dans les cas suivants :

- Hypersensibilité à l'un des constituants.
- Insuffisance hépatocellulaire.
- Risque de glaucome par fermeture de l'angle.
- Adénome prostatique.
- Enfant de moins de 15 ans.
- Phénylcétonurie pour **FEBREX®** sans sucre (présence d'aspartam).
- Granulés avec sucre : En raison de la présence du saccharose, ce médicament est contre-indiqué en cas d'intolérance au fructose, de syndrome de malabsorption du glucose et du galactose, ou de déficit en sucrase isomaltase.

**EN CAS DE DOUTE, NE PAS HÉSITER À DEMANDER L'AVIS DE VOTRE MÉDECIN OU DE VOTRE PHARMACIEN.**

## MISES EN GARDE ET PRÉCAUTIONS D'EMPLOI :

En cas de fièvre élevée ou persistante, de survenue de signes de surinfection ou de persistance des symptômes au-delà de 5 jours, une réévaluation du traitement doit être faite.

### Mises en garde :

- Le risque de dépendance essentiellement psychique n'apparaît que pour des posologies supérieures à celles recommandées et pour des traitements au long cours.
- Pour éviter un risque de surdosage, vérifier l'absence de paracétamol dans la composition d'autres médicaments. Chez l'adulte de plus de 50 kg : la dose totale de paracétamol ne doit pas excéder 4 g par jour.

### Précautions d'emploi :

- L'absorption de boissons alcoolisées ou de sédatifs (barbituriques en particulier) qui potentialisent l'effet sédatif des antihistaminiques est à éviter pendant le traitement.
- Granulés avec sucre : tenir compte, dans la ration journalière, de la teneur en saccharose.

## INTERACTIONS MÉDICAMENTEUSES ET AUTRES INTERACTIONS :

L'absorption de boissons alcoolisées ou de sédatifs est déconseillée pendant le traitement.

**AFIN D'ÉVITER D'ÉVENTUELLES INTERACTIONS ENTRE PLUSIEURS MÉDICAMENTS, IL FAUT SIGNALER SYSTÉMATIQUEMENT TOUT AUTRE TRAITEMENT EN COURS À VOTRE MÉDECIN OU À VOTRE PHARMACIEN.**

## GROSSESSE ET ALLAITEMENT :

En l'absence de données, par mesure de prudence, l'utilisation de ce médicament est à éviter en cas de grossesse ou d'allaitement.

**D'UNE FAÇON GÉNÉRALE, IL CONVIENT AU COURS DE LA GROSSESSE OU DE L'ALLAITEMENT DE TOUJOURS DEMANDER L'AVIS DE VOTRE MÉDECIN OU DE VOTRE PHARMACIEN AVANT D'UTILISER UN MÉDICAMENT.**

## CONDUITE ET UTILISATION DE MACHINES :

L'attention est appelée, notamment chez les conducteurs de véhicules et les utilisateurs de machines, sur les risques de somnolence attachés à l'emploi de ce médicament, surtout en début de traitement. Ce phénomène est accentué par la prise de boissons alcoolisées, de médicaments contenant de l'alcool ou de médicaments sédatifs.

## EFFETS INDÉSIRABLES :

**CE MÉDICAMENT PEUT ENTRAÎNER CHEZ CERTAINES PERSONNES DES EFFETS PLUS OU MOINS GÉNANTS :**

- Sédation ou somnolence, plus marquée en début de traitement.
- Sécheresse des muqueuses, constipation, troubles de l'accommodation, mydriase, palpitations, risque de rétention urinaire.
- Hypertension orthostatique.
- Troubles de l'équilibre, vertiges, baisse de la mémoire ou de la concentration, plus fréquents chez le sujet âgé.
- Incoordination motrice, tremblements.
- Confusion mentale, hallucinations.
- Plus rarement, des effets sont à type d'excitation : agitation, nervosité, insomnie.
- Effets hématologiques : leucopénie, neutropénie, thrombocytopénie et anémie hémolytique.
- Quelques rares cas de réactions d'hypersensibilité à type de choc anaphylactique, oedème de quincke, érythème, urticaire, rash cutané ont été rapportés. Leur survenue impose l'arrêt définitif de ce médicament et des médicaments apparentés.

**SIGNEZ À VOTRE MÉDECIN OU À VOTRE PHARMACIEN TOUT EFFET NON SOUHAITÉ ET GENANT QUI NE SERAIT PAS MENTIONNÉ DANS CETTE NOTICE.**

## POSOLOGIE :

Adulte et enfant (à partir de 15 ans) : 1 sachet 2 ou 3 fois par jour.

### MODE D'ADMINISTRATION : Voie orale

Les prises doivent être espacées d'au moins 4 heures.

Les sachets doivent être pris dans une quantité suffisante d'eau froide ou tiède.

Lors d'affections grippales, il est préférable de prendre ce médicament dans de l'eau tiède le soir, à l'apparition des premiers symptômes. En effet, la boisson tiède ainsi constituée favorise la diurèse et la transpiration propices à une élimination plus rapide des toxines.

En cas d'insuffisance rénale sévère (clairance de la créatinine inférieure à 10 ml/min) : l'intervalle entre 2 prises sera au minimum de 8 heures.

## DURÉE DE TRAITEMENT :

Ne pas utiliser de façon prolongée sans l'avis du médecin et en particulier si les troubles persistent au-delà de 5 jours.

## FORMES ET PRÉSENTATIONS :

Granulés (avec sucre) pour solution buvable : Boîte de 8 sachets.

Granulés (sans sucre) pour solution buvable : Boîte de 8 sachets.

**À CONSERVER À UNE TEMPÉRATURE NE DÉPASSANT PAS 25°C ET À L'ABRI DE L'HUMIDITÉ. NE PAS DÉPASSER LA DATE DE PERÉMISSION FIGURANT SUR LE CONDITIONNEMENT EXTERIEUR.**

**NE PAS LAISSER À LA PORTEE DES ENFANTS.**



# FEBREX<sup>®</sup> Adulte

## COMPOSITION :

Phéniramine maléate .....	25 mg
Paracétamol .....	500 mg
Acide ascorbique (Vit C) .....	200 mg
Excipients q.s.p .....	1 sachet
Excipients à effet notoire :	
Granulés sans sucre : Aspartam.	
Granulés avec sucre : Saccharose 7.9g.	

## PROPRIÉTÉS :

- FEBREX<sup>®</sup>** Adulte agit en exerçant 3 actions pharmacologiques :
- Une action antihistaminique qui permet de réduire les rhinorrhées et les larmoiements souvent associés, et qui s'oppose aux phénomènes spasmodiques tels que les éternuements en salve.
  - Une action antalgique antipyrétique permettant une sédation de la fièvre et de la douleur (céphalées, myalgies).
  - Une compensation en acide ascorbique de l'organisme.

## INDICATIONS :

- Traitement symptomatique des affections ORL aiguës : rhumes, rhinites allergiques, rhinopharyngites.
  - Traitement symptomatique des états grippaux.
- En cas d'affection bactérienne, une antibiothérapie peut être nécessaire.

## CONTRE-INDICATIONS :

- Ce médicament **NE DOIT PAS ÊTRE UTILISÉ** dans les cas suivants :
- Hypersensibilité à l'un des constituants.
  - Insuffisance hépatocellulaire.
  - Risque de glaucome par fermeture de l'angle.
  - Adénome prostatique.
  - Enfant de moins de 15 ans.
  - Phénylétolurie pour **FEBREX<sup>®</sup>** sans sucre (présence d'aspartam).
  - Granulés avec sucre : En raison de la présence du saccharose, ce médicament est contre-indiqué en cas d'intolérance au fructose, de syndrome de malabsorption du glucose et du galactose, ou de déficit en sucrose isomaltase.

**EN CAS DE DOUTE, NE PAS HESITER A DEMANDER L'AVIS DE VOTRE MEDECIN OU DE VOTRE PHARMACIEN.**

## MISES EN GARDE ET PRÉCAUTIONS D'EMPLOI :

Cas de fièvre élevée ou persistante, de survenue de signes de surinfection ou de persistance des symptômes au-delà de 5 jours, une réévaluation du traitement doit être faite.

### Mises en garde :

- Le risque de dépendance essentiellement psychique n'apparaît que pour des posologies supérieures à celles recommandées et pour des traitements au long cours.
- Pour éviter un risque de surdosage, vérifier l'absence de paracétamol dans la composition d'autres médicaments. Chez l'adulte de plus de 50 kg : la dose totale de paracétamol ne doit pas excéder 4 g par jour.

### Précautions d'emploi :

- L'absorption de boissons alcoolisées ou de sédatifs (barbituriques en particulier) qui potentialisent l'effet sédatif des antihistaminiques est à éviter pendant le traitement.
- Granulés avec sucre : tenir compte, dans la ration journalière, de la teneur en saccharose.

## INTERACTIONS MEDICAMENTEUSES ET AUTRES INTERACTIONS :

L'absorption de boissons alcoolisées ou de sédatifs est déconseillée pendant le traitement.  
**AFIN D'ÉVITER D'ÉVENTUELLES INTERACTIONS ENTRE PLUSIEURS MÉDICAMENTS, IL FAUT SIGNALER SYSTÉMATIQUEMENT TOUT AUTRE TRAITEMENT EN COURS À VOTRE MÉDECIN OU À VOTRE PHARMACIEN.**

## GROSSESSE ET ALLAITEMENT :

En l'absence de données, par mesure de prudence, l'utilisation de ce médicament est à éviter en cas de grossesse ou d'allaitement.

**D'UNE FAÇON GÉNÉRALE, IL CONVIENT AU COURS DE LA GROSSESSE OU DE L'ALLAITEMENT DE TOUJOURS DEMANDER L'AVIS DE VOTRE MÉDECIN OU DE VOTRE PHARMACIEN AVANT D'UTILISER UN MÉDICAMENT.**

## CONDUITE ET UTILISATION DE MACHINES :

L'attention est appelée, notamment chez les conducteurs de véhicules et les utilisateurs de machines, sur les risques de somnolence attachés à l'emploi de ce médicament, surtout en début de traitement. Ce phénomène est accentué par la prise de boissons alcoolisées, de médicaments contenant de l'alcool ou de médicaments sédatifs.

## EFFETS INDÉSIRABLES :

**CE MÉDICAMENT PEUT ENTRAÎNER CHEZ CERTAINES PERSONNES DES EFFETS PLUS OU MOINS GÉNANTS :**

- Sédation ou somnolence, plus marquée en début de traitement.
  - Sécheresse des muqueuses, constipation, troubles de l'accommodation, mydriase, palpitations, risque de rétention urinaire.
  - Hypotension orthostatique.
  - Troubles de l'équilibre, vertiges, baisse de la mémoire ou de la concentration, plus fréquents chez le sujet âgé.
  - Incoordination motrice, tremblements.
  - Confusion mentale, hallucinations.
  - Plus rarement, des effets sont à type d'excitation : agitation, nervosité, insomnie.
  - Effets hématologiques : leucopénie, neutropénie, thrombocytopénie et anémie hémolytique.
  - Quelques rares cas de réactions d'hypersensibilité à type de choc anaphylactique, oedème de quinzke, érythème, urticaire, rash cutané ont été rapportés. Leur survenue impose l'arrêt définitif de ce médicament et des médicaments apparentés.
- SIGNEZ À VOTRE MÉDECIN OU À VOTRE PHARMACIEN TOUT EFFET NON SOUHAITÉ ET GENANT QUI NE SERAIT PAS MENTIONNÉ DANS CETTE NOTICE.**

## POSOLOGIE :

Adulte et enfant (à partir de 15 ans) : 1 sachet 2 ou 3 fois par jour.

## MODE D'ADMINISTRATION : Voie orale

Les prises doivent être espacées d'au moins 4 heures.  
Les sachets doivent être pris dans une quantité suffisante d'eau froide ou tiède.  
Lors d'affections grippales, il est préférable de prendre ce médicament dans de l'eau tiède le soir, à l'apparition des premiers symptômes. En effet, la boisson tiède ainsi constituée favorise la diurèse et la transpiration propices à une élimination plus rapide des toxines.  
En cas d'insuffisance rénale sévère (clairance de la créatinine inférieure à 10 ml/min) : l'intervalle entre 2 prises sera au minimum de 8 heures.

## DURÉE DE TRAITEMENT :

Ne pas utiliser de façon prolongée sans l'avis du médecin et en particulier si les troubles persistent au-delà de 5 jours.

## FORMES ET PRÉSENTATIONS :

Granulés (avec sucre) pour solution buvable : Boîte de 8 sachets.  
Granulés (sans sucre) pour solution buvable : Boîte de 8 sachets.

**A CONSERVER À UNE TEMPÉRATURE NE DÉPASSANT PAS 25°C ET À L'ABRI DE L'HUMIDITÉ. NE PAS DÉPASSER LA DATE DE PEREMPTION FIGURANT SUR LE CONDITIONNEMENT EXTERIEUR.**

**NE PAS LAISSER À LA PORTEE DES ENFANTS.**

63,20

**YRTEC® 10 mg, comprimé pelliculé sécable**  
**YRTEC® 10 mg/ml, solution buvable en gouttes**  
**YRTEC® 1 mg/ml, solution buvable en flacon**  
Dichlorhydrate de cétirizine

**Veuillez lire attentivement l'intégralité de cette notice avant de prendre ce médicament.**

- Gardez cette notice, vous pourriez avoir besoin de la relire.
- Si vous avez toute autre question, si vous avez un doute, demandez plus d'informations à votre médecin ou à votre pharmacien.
- Ce médicament vous a été personnellement prescrit. Ne le donnez jamais à quelqu'un d'autre, même en cas de symptômes identiques, cela pourrait lui être nocif.
- Si l'un des effets indésirables devient grave ou si vous remarquez un effet indésirable non mentionné dans cette notice, parlez-en à votre médecin ou à votre pharmacien.

**Dans cette notice :**

1. QU'EST-CE QUE ZYRTEC ET DANS QUELS CAS EST-IL UTILISÉ ?
2. QUELLES SONT LES INFORMATIONS À CONNAÎTRE AVANT DE PRENDRE ZYRTEC ?
3. COMMENT PRENDRE ZYRTEC ?
4. QUELS SONT LES EFFETS INDÉSIRABLES ÉVENTUELS ?
5. COMMENT CONSERVER ZYRTEC ?
6. INFORMATIONS SUPPLÉMENTAIRES

**1. QU'EST-CE QUE ZYRTEC ET DANS QUELS CAS EST-IL UTILISÉ ?**

Le dichlorhydrate de cétirizine est la substance active de ZYRTEC.

ZYRTEC est un médicament antihistaminique utilisé dans le traitement de l'allergie.

ZYRTEC solution buvable en gouttes et Zyrtec solution buvable en flacon sont indiqués chez l'adulte et l'enfant à partir de 2 ans :  
ZYRTEC comprimé est indiqué chez l'adulte et l'enfant à partir de 6 ans :

- Pour le traitement des symptômes nasaux et oculaires de la rhinite allergique saisonnière ou perannuelle.
- Pour le traitement des symptômes de l'urticaire.

**2. QUELLES SONT LES INFORMATIONS À CONNAÎTRE AVANT DE PRENDRE ZYRTEC ?**

**Ne prenez jamais ZYRTEC**



**Consultations :**

Pneumophtisiologie  
Allergologie - Asthme  
Sommeil et ronflement  
Sevrage tabagique  
Réhabilitation respiratoire  
Oncologie

**Laboratoire de physiologie clinique**

Pléthysmographie  
Spirométrie - Oscillation  
Polysomnographie  
Gaz du sang artériel  
Epreuve d'effort cardio-respiratoire

**Endoscopie diagnostique  
et interventionnelle**

Fibroscope bronchique  
Bronchoscopie rigide  
Thoracoscopie

الدكتور محمد البراهيمي

Dr. Mohammed EL IBRAHIMI  
Pneumophtisiologue

الدكتور ع. الناصري

Dr. Arabi NACIRI  
Professeur agrégé  
Pneumophtisiologue

Casablanca le 17/02/2020

Madame ATBIB Fouzia

scanner thopracique en coupes fine: nodules sous-lpleuraux et  
scissuraux en rapport avec sarcoidose

supra et inf  
21 2017

Prendre rendez-vous sur : [casasouffle@gmail.com](mailto:casasouffle@gmail.com)

RADIOLOGIE  
27 Rue Ilyia Abou Madi,  
Bordj - Algérie  
Tél: 0522 20 34 57 / 0522 20 34 58  
Fax: 0522 20 34 59

Dr. Mohammed EL IBRAHIMI  
Pneumophtisiologue  
5 Bis, Rue Ibnou Babik - Casablanca  
Tél: 05 22 94 92 46 - 05 22 94 93 47



Nom & prénom : ATBIB FOUZIA

**FACTURE N° : 20/003545**

**Date : 17/02/2020**

<u>Examen</u>	<u>Montant</u>
SCANNER THORACIQUE	1 500,00
<b><u>Total Montant</u></b>	
<b>1 500,00</b>	

**Arrêtée la présente Facture à la somme de:**

**MILLE CINQ CENT DIRHAMS**

**REGLEMENT :CHEQUE Le 17/02/2020 8341571 BMCI**

Relevé d'identité bancaire  
Banque Centrale Populaire  
Agence Massira  
88, bd massira el khadra Casablanca  
Compte n°:190 780 21211 9307191 000 7 73







**Dr. Mustapha AKIKI**  
Spécialiste en Radiologie  
Lauréat de la Faculté de  
Médecine de Nancy  
Ex Enseignant à la Faculté de  
Médecine

**Dr. M. AZ El-Arab BERRADA**  
Spécialiste en Radiologie  
Ex Enseignant à la Faculté de  
Médecine

**Dr. Hakima BENKIRANE**  
**Ep. Benjelloun**  
Spécialiste en Radiologie  
Lauréate de la Faculté de  
Médecine de Nancy  
Ex attachée au CHU Ibnou Rochd  
Diplômée de Paris  
en Imagerie de la femme

**Dr. Imad HANAFI**  
Spécialiste en Radiologie  
Lauréat de la Faculté  
de Médecine de Bruxelles  
Ex. Praticien hospitalier  
des hôpitaux de Paris  
Radiologie Conventiennelle  
et Interventionnelle

**Dr. Alae MRANI ZENTAR**  
Spécialiste en Imagerie Médicale  
Radiologie Interventionnelle  
Cancérologique et Cardio-Vasculaire  
Lauréat de l'université de Versailles-  
Saint-Quentin-en-Yvelines

- IRM Haut champ
- Scanner Spirale Multi-barettes
- Imagerie Cardio-Vasculaire
- Radiologie Générale Numérique
- Mammographie/Tomosynthèse
- Echographie-Doppler Couleur
- Echo-Doppler 3D, 4D
- Echographie Morphologique
- Cone Beam
- Panoramique Dentaire Numérique
- Denta-scanner
- Téléradiologie 4 mètres Numérique
- Ostéo-densitométrie Biphotonique
- Radiologie Interventionnelle
- Diagnostique et Thérapeutique

Casablanca le 17/02/2020

**PATIENT** : ATBIB FOUZIA  
**MEDECIN TRAITANT** : DR. EL IBRAHIMI MOHAMMED  
**EXAMEN(S) REALISE(S)** : SCANNER THORACIQUE  
**H.**

### Technique

Exploration scanographique en acquisition multi-barette avec reconstructions en coupes axiales et coronales infra millimétriques (0.63 mm) et en haute résolution sans injection du produit de contraste.

### Résultat

Sur le plan parenchymateux on retrouve les micrs et les macros nodules pulmonaires mesurant de quelques millimètres à 15 mm de diamètre, on sélectionne deux nodules cibles pour la surveillance, le premier intéressant le segment dorsal du lobe supérieur droit mesurant 12 mm de diamètre, le 2<sup>ème</sup> intéressant le segment apical du lobe supérieur gauche mesurant 10 mm de diamètre, il s'agit de nodules de contours parfaitement réguliers à centre calcifié.

A côté de ces nodules on retrouve également de multiples adénopathies médiastinales intéressant pratiquement tous les aires ganglionnaires médiastinales notamment les chaînes hilaires ; il s'agit également de ganglions calcifiés de taille polymorphe mesurant en moyenne 20 mm de diamètre.

Absence d'anomalie pleurale.

### Au total

**Nodules pulmonaires calcifiés associés à des adénopathies médiastinales calcifiées sans modification significative par rapport à l'examen réalisé le 05/12/2017.**

Confraternellement  
**DR. BERRADA AZ EL ARAB**  
INPE : 091032870

الدكتور ع. العربي

Dr. Arabi NACIRI  
Professeur agrégé  
Pneumophtisiologue



CMR

الدكتور محمد البراهيمي

DOCTEUR M. EL IBRAHIMI  
PNEUMOPHTISIOLOGUE

5 bis rue Ibnou Babik - Quartier Racine - Maârif - CASABLANCA

Téléphone : 05 22 94 92 46 / 05 22 94 93 47 - Fax : 05 22 94 91 23

E-mail : soufflemaroc@gmail.com - Site web : www.cmr-maroc.com

Casablanca, le

M

## Honoraires versés

Le	Consultation	4	200	DH
Le	Radiographie Pulmonaire Face :			DH
Le	Radiographie Pulmonaire Profil			DH
Le	Pléthysmographie / DLCO	1200	900	DH
Le	Spirometrie - Oscilling			DH
Le	Polysomnographie + Polygraphie			DH
Le	Polygraphie sous VNI			DH
Le	Gaz du Sang Artériel	119	600	DH
Le	Mise en Place de VNI			DH
Le	Epreuve d'Effort Cardio-Respiratoire			DH
Le	Tests Cutanes			DH
Le	Fibroscopie Bronchique / LBA			DH
Le	Aerosol + Inhalation			DH
Le	Ponction Pleurale - Biopsie"			DH
Le	Ponction Pleurale - Simple"			DH
Le	Echographie Thoracique			DH
Le	Exsufflation			DH

TOTAL : 2900 DH

Dr. Mohammed EL IBRAHIMI  
Pneumophtisiologue  
5 bis, Rue Ibnou Babik - Quartier Racine - Maârif - CASABLANCA  
Tél: 05 22 94 92 46 / 05 22 94 93 47



الدكتور ع. الناصري

Dr. Arabi NACIRI

Professeur agrégé

Pneumophthisiologue



CMR

EXPLORATION ET TRAITEMENT DES MALADIES  
RESPIRATOIRES DU SOMMEIL ET DU RONFLEMENT

الدكتور محمد الابراهيمي

Dr. Mohammed EL IBRAHIMI

Pneumophthisiologue

5 Bis Rue Ibnou Babik - Quartier Racine - Maârif - Casablanca  
Tél.: 0522 94 92 46 / 0522 94 93 47 / 06 66 26 92 26 • Fax: 0522 94 91 23  
E-mail: soufflemaroc@gmail.com - www.cmr-maroc.com

Casablanca, Le :

M

Faire

- ☐ Radiographie Pulmonaire Face
- ☐ Radiographie Pulmonaire Profil
- ☒ Pléthysmographie / DLCO
- ☐ Spirometrie - Oscilling
- ☐ Polysomnographie + Polygraphie
- ☐ Polygraphie sous VNI
- ☒ Gaz du sang Artériel
- ☐ Mise en place de VNI
- ☐ Epreuve d'effort Cardio-Respiratoire
- ☐ Tests Cutanes
- ☐ Fibroscopie Bronchique / LBA
- ☐ Aerosol + Injection
- ☐ Ponction « Pleurale-Biopsie »
- ☐ Ponction « Pleurale-Simple »
- ☐ Echographie de repereage
- ☐ Exsufflation

Dr. Mohammed EL IBRAHIMI  
Pneumophthisiologue  
5 Bis Rue Ibnou Babik - Casablanca  
Tél.: 0522 94 92 46 • 06 66 26 92 26





medical  
equipment  
europe

CMR

EXPLORATION ET TRAITEMENT DES MALADIES

RESPIRATOIRES DU SOMMEIL ET DE RONFLEMENT

Tél. 022.94.92.46/022.94.93.47, Fax. 022.94.91.23

E-mail: soufflemaroc@gmail.com - Site web www.cmr-maroc.com

Nom: **FOUZIA ATBIB**

Taille: 172 cm Age: 54 Ans Date Naissance: 01/01/1966

ID: **1FOUATB01011966**

Poids: 73 kg Genre: Féminin BMI: 24,7 kg/m<sup>2</sup>

Medication: Post: Salbutamol

Paramètre	Unité	Ref	Pré	%Ref	Post	%Ref	%Pré
CV	l	3,33	3,29	99	3,15	95	-4
CI	l	2,69	2,41	90	2,24	83	-7
VC	l		1,11		1,05		-5
VRE	l	0,93	0,74	80	0,91	98	23

Paramètre	Unité	Ref	Pré	%Ref	Post	%Ref	%Pré
VEMS	l	2,84	2,45	86	2,40	84	-2
CVFex	l	3,33	3,29	99	3,06	92	-7
VEMS/CVF	%	79	74		78		5
DEP	l/s	6,73	5,32	79	5,93	88	11
DEM25	l/s	1,57	0,82	53	0,89	57	9
DEM50	l/s	4,02	2,31	57	2,45	61	6
DEM75	l/s	5,79	4,37	76	4,64	80	6
DEM 25-75	l/s	3,23	1,92	59	2,10	65	9
tex	s		4,7		4,2		-11
VEMS/CV	%	79	74	94	76	96	3

Paramètre	Unité	Ref	Pré	%Ref	ZScore
VGT	l	2,91	2,98	102	
CPT	l	5,56	5,52	99	
VR	l	1,98	2,23	113	
DEP	l/s				

Paramètre	Unité	Ref	Pré	%Ref	ZScore
sRAW	kPa*s	0,58	1,64	283	
RVA	kPa/(l/s)	0,20	0,55	276	
GAW	(l/s)/kPa	6,66	1,81	27	
tex	s				
VEMS/CV	%				

Paramètre	Unité	Ref	Pré	%Ref	ZScore
VIN	l		3,00		
KCO	mmol/l...	1,56	1,05	67	
TLCO	mmol/l...	8,67	5,03	58	
CRF	l	2,91	2,82	97	
VR	l	1,98	2,17	110	
VR/CPT	%	37	40	107	
CPT	l	5,56	5,46	98	

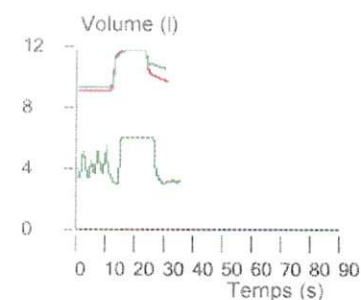
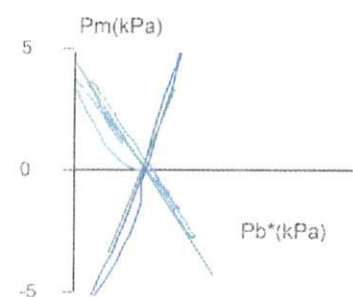
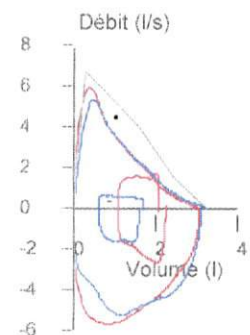
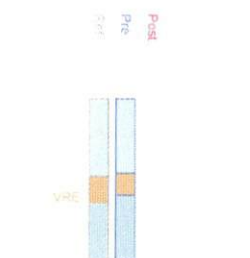

Commentaire: Coopération moyen. Limitation des débits périphériques. DLCO ET KCO bas

Date: 17/02/2020

Température ambiante: 22 °C

Technicien:

Temps: 10:01

Pression ambiante: 1026 hPa

Humidité ambiante: 50 %

Dr. Mohammed EL BRAHMI  
Pneumophisiologue  
5 Bis, Rue Ibnou Babik - Colablanca  
Tél: 05 22 94 92 46 - 05 22 94 93 47



**Exploration et Traitement des maladies respiratoires  
du sommeil et du ronflement**

Docteur Mohammed EL IBRAHIMI  
Pneumologue

---

**Compte rendu de l'examen  
des gaz du sang du 17/02/2020**

---

**Patient : Madame ATBIB Fouzia**  
Né(e) le 01/01/1966, Masculin

PO<sub>2</sub>: 87 mmHg  
PCO<sub>2</sub>: 36 mmHg  
pH: 7,47  
HCO<sub>3</sub>: 26 mmol/l  
SaO<sub>2</sub>: 97%

**Conclusions:**  
Gazométrie normale

**Dr. Mohammed EL IBRAHIMI**  
Pneumophisiologue  
5 Bis, Rue Ibnou Babik - Casablanca  
TEL: 05 22 94 92 46 - 05 22 94 93 47

**Consultations :**

Pneumophysiologie  
Allergologie - Asthme  
Sommeil et ronflement  
Sevrage tabagique  
Réhabilitation respiratoire  
Oncologie

**Laboratoire de physiologie clinique**

Plétnysmographie  
Spiromtrie - Oscilling  
Polysomnographie  
Gaz du sang artériel  
Epreuve d'effort cardio-respiratoire

**Endoscopie diagnostique et interventionnelle**

Fibroscopie bronchique  
Bronchoscopie rigide  
Thoracoscopie

الدكتور محمد البراهيمي

Dr. Mohammed EL IBRAHIMI  
Pneumophysiologue

الدكتور ع. الناصري

Dr. Arabi NACIRI  
Professeur agrégé  
Pneumophysiologue

Casablanca le 20/02/2020

Madame ATBIB Fouzia

Biopsie étagées

Cytologie

GeneXpert

Prendre rendez-vous sur : [casasouffle@gmail.com](mailto:casasouffle@gmail.com)

Laboratoire de Pathologie  
Centre  
3rd Ze  
Tél: 05 22 94 92 46 - 05 22 94 93 47

Dr. Mohammed EL IBRAHIMI  
Pneumophysiologue  
5 Bis, Rue Ibnou Babik - Casablanca  
Tél: 05 22 94 92 46 - 05 22 94 93 47



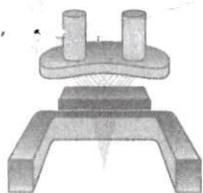

# Laboratoire de Pathologie du Centre

Dr. Nouhad BENKIRANE

Pr. Laïla LARAQUI

Département de Pathologie Moléculaire

Le 20/02/2020

Dossier : OP200220-102

Enregistré le 20 Février 2020

Résultat d'analyse : Madame **ATBIB Fouzia**

Médecin prescripteur : **Dr. EL IBRAHIMI Mohammed**

Transmis par : Laboratoire de Pathologie du Centre

Référence : 20H02515

## Détection moléculaire du bacille de Koch et des mutations du gène *rpoB* associées à une résistance à la rifampicine

### Nature du prélèvement :

Nature et localisation du prélèvement : Aspiration bronchique.

Renseignement clinique :

### Technique

PCR en temps réel réalisée sur le système « GeneXpert® Dx System Version 4.7b ». Le système requiert l'utilisation de cartouches Xpert MTB/RIF comprenant des réactifs pour la détection du bacille Koch et de la résistance à la rifampicine.

Les amorces de Xpert MTB/RIF Assay amplifient un fragment du gène *rpoB* de la zone « centrale » à 81 paires de bases. Les sondes identifient les mutations de la région centrale associées à la résistance à la rifampicine par rapport à la séquence sauvage de référence.

### Résultat

Absence de détection du bacille de Koch dans le prélèvement

Manipulation : Dr. L. TAZROUT

Dr. N. BENKIRANE

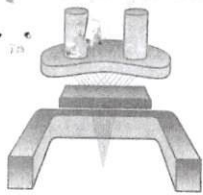

# Laboratoire de Pathologie du Centre

Dr. Nouhad BENKIRANE

Pr. Laïla LARAQUI

Casablanca, le 24/02/20

Nom & Prénom : Mme ATBIB FOUZIA  
Sur ordonnance du : Dr EL IBRAHIMI MOHAMED  
R2f. : 20h02515

Prélevé et parvenu au laboratoire le : 20/02/20  
Organe ou siège du prélèvement : Poumon  
Renseignement(s) clinique(s) : Age : 54 ans  
Biopsies bronchiques étagées + Cytologie + GeneXpert.

## COMPTE RENDU ANATOMOPATHOLOGIQUE

I- Reçu trois fragments biopsiques, montrant à l'examen microscopique une muqueuse bronchique revêtue par un épithélium cylindrique cilié pseudostratifié normal soutenu par une basale fine en regard d'un chorion séro-oedémateux et congestif, infiltré de quelques lymphocytes matures accompagnés par places de plasmocytes.

Absence de granulome.

Absence de lésions suspecte de malignité.

**Conclusion : Muqueuse bronchique régulière siège de discrets remaniements oedémato-congestifs, sans signe de spécificité ou de malignité.**

II- Reçu 20 cc d'un liquide d'aspect hémorragique montrant après traitement en phase liquide un étalement à fond discrètement hématique parsemé de lymphocytes, de quelques polynucléaires éosinophiles et de rares macrophages, renfermant quelques cellules malpighiennes et de rares cellules cylindriques ciliées sans anomalies cyto-nucléaires. Absence de cellule suspecte de malignité.

**Conclusion : - Cytologie bronchique peu inflammatoire non spécifique.  
- Absence de cellule suspecte.**

Dr Nouhad BENKIRANE



# Laboratoire de Pathologie du Centre

Dr. Nouhad BENKIRANE

Pr. Laïla LARAQUI

Casablanca, le 20/02/2020

**FACTURE N° : 20/02580**

Le laboratoire vous prie de croire à l'assurance de ses meilleurs sentiments et vous présente le relevé de ses honoraires s'élevant à la somme de :

**2100,00 Dhs**

**DEUX MILLE CENT DIRHAMS**

Concernant les analyses exécutées le **20/02/2020**

Pour **ATBIB FOUZIA**

Sur ordonnance du : **Dr EL IBRAHIMI MOHAMED**

LABORATOIRE DE PATHOLOGIE  
DU CENTRE  
52, Boulevard de  
Tél.: 0522 22 51 31 / 34 Fax : 0522 22 51 34



**Consultations :**

Pneumophysiologie  
Allergologie - Asthme  
Sommeil et ronflement  
Sevrage tabagique  
Réhabilitation respiratoire  
Oncologie

**Laboratoire de physiologie clinique**

Pléthysmographie  
Spirométrie - Oscilling  
Polysomnographie  
Gaz du sang artériel  
Epreuve d'effort cardio-respiratoire

**Endoscopie diagnostique  
et interventionnelle**

Fibroskopie bronchique  
Bronchoscopie rigide  
Thoracoscopie

الدكتور محمد البراهيمي

Dr. Mohammed EL IBRAHIMI  
Pneumophysiologue

الدكتور ع. الناصري

Dr. Arabi NACIRI  
Professeur agrégé  
Pneumophysiologue

Casablanca le 20/02/2020

Madame ATBIB Fouzia

Aspiration bronchique: bactério + BK

Prendre rendez-vous sur : [casasouffle@gmail.com](mailto:casasouffle@gmail.com)

TOUR DE PATHOLOGIE  
CENTRE  
17, Rue Kadi Iass - 3ème Etage  
Tél: 05 22 94 92 46 - Fax: 05 22 94 93 47

**SANTEBIO**  
LABORATOIRE D'ANALYSES MEDICALES  
17, Rue Kadi Iass - 3ème Etage  
Tél: 05 22 94 92 46 - Fax: 05 22 94 93 47

**Dr. Mohammed EL IBRAHIMI**  
Pneumophysiologue  
5 Bis, Rue Ibnou Babik - Casablanca  
Tél: 05 22 94 92 46 - 05 22 94 93 47



# SANTEBIO

## مختبر التحاليل الطبية المختصة

### LABORATOIRE D'ANALYSES MEDICALES SPECIALISEES

BIOCHIMIE - HEMATOLOGIE - BACTERIOLOGIE - VIROLOGIE - IMMUNOLOGIE - PARASITOLOGIE - MYCOLOGIE

مريم علوي محمدي  
Mariam ALAOUI M'HAMDI  
Pharmacienne Biologiste

Ancienne interne au C.H.U. de Reims  
DIU de Biologie de la Reproduction  
de la Faculté de Médecine de Reims

Docteur MOHAMMED EL IBRAHIMI

Mme ATBIB FOUZIA

N° dossier : 2051459

Ouvert le : 20/02/20 Prélèvement effectué à 10:50

Page : 1/1

Compte rendu d'analyses

## BACTERIOLOGIE

### CYTO BACTERIOLOGIE D'UN LIQUIDE D'ASPIRATION BRONCHIQUE

Aspect : Hémorragique  
Richesse en cellules épithéliales salivaires : <25 VN <25

#### EXAMEN CYTOLOGIQUE

Leucocytes	:	20	/mm3	<20/ mm3
Polynucléaires neutrophiles	:	95	%	
Polynucléaires éosinophiles	:	0	%	
Lymphocytes	:	5	%	
Hématies	:	124 000	/mm3	<20/mm3
Contrôlé	:			

Cristaux : Absence.

#### BACTERIOLOGIE

Examen direct : Présence de quelques streptocoques non hémolytiques, de corynébactéries et de moraxella.  
Cultures : Flore pauvre saprophyte commensale  
Absence de germes pathogènes.

NATURE DU PRELEVEMENT : Aspiration bronchique

#### RECHERCHE DE BACILLES ACIDO - ALCOOLO RESISTANTS

Examen direct après coloration de Ziehl Neilsen : Absence de Bacilles Acido-Alcool Résistants (BAAR) à l'examen direct.

Dr M. ALAOUI

Prélèvements à domicile sur rendez-vous

11, Rue Kadi Iass - 3ème étage - Maârif - Casablanca 20100 - Tél. : 05 22 99 56 22/23 - Fax : 05 22 23 42 32 - Urgences : 06 61 07 90  
Email : santebio@menara.ma / santebio.ma@gmail.com - Patente : 35719386 - CNSS : 7012008 - ICE : 00169925500048 - INPE : 09300

# مختبر التحليلات الطبية المختصة

## SANTEBIO

### LABORATOIRE D'ANALYSES MEDICALES SPECIALISEES

Mariam Alaoui M'HAMDI  
Pharmacienne Biologiste

Ancienne interne au CHU de Reims  
DIU de la Reproduction de la Faculté  
Médecine de Reims

Casablanca le jeudi 20 février 2020 Mme ATBIB FOUZIA

FACTURE N°	1069		
Analyses :			
Cytobactériologie d' aspiration bronchiqu -----	B	200	Total : B 265
Recherche de BK -----	B	35	
Culture sur milieu de Lowenstein -----	B	30	
Prélèvements :			
Crachat 1-----	K	1	
TOTAL DOSSIER			365,00 DH

Arrêtée la présente facture à la somme de :

Trois Cent Soixante Cinq Dirhams

**SANTEBIO**  
LABORATOIRE D'ANALYSES MEDICALES  
Tél: 022 99 56 22/23 - Fax: 022 23 42 32  
11, Rue Kadi Iass - 3ème Etage  
Casablanca 20.00



cmr

Test sanguin epoc BGEM

ID du patient: fouzia atbib

Date et heure: 17/02/20 10:56:14

Résultats: Gaz+

pH	7,466		Élevée
pCO2	35,9	mmHg	
pO2	86,8	mmHg	
cHCO3-	25,9	mmol/L	
BE(b)	2,3	mmol/L	
cSO2	97,2	%	

Résultats: Chimies+

Na+	141	mmol/L	
K+	3,7	mmol/L	
Ca++	1,13	mmol/L	Basse
Cl-	108	mmol/L	Élevée
cTCO2	27,0	mmol/L	
Hct	41	%	
cHgb	13,9	g/dL	

Résultats: Méta+

Glu	100	mg/dL	
Lac	0,46	mmol/L	
Crea	0,55	mg/dL	

Plages de référence

pH	7,350 - 7,450		
Ca++	1,15 - 1,33	mmol/L	
Cl-	98 - 107	mmol/L	

Type d'échantillon: Artériel

Hémodilution: Non

Taille: Non saisi

Commentaires:

Opérateur: 11223344

Lot de cartes: 01-19342-20

Dernier CQE: 17/02/20 10:33:16

Reader: 23664 (2.2.12.1)

Host: 17331521400243 (3.31.3)

Config. capteurs: 35.3

Version eVAD: epoc19332.eVAD