

RECOMMANDATIONS IMPORTANTES A LIRE POUR ACTIVER LES REMBOURSEMENTS ET EVITER LES REJETS

Conditions générales :

- Le cadre réservé à l'adhérent doit être dûment renseigné.
- Le cadre réservé au médecin doit être renseigné par le praticien lui-même notamment la nature de la maladie.
- La validité de la feuille de soins est limitée à 3 mois à compter de la première consultation.
- L'entente préalable est exigée pour toute hospitalisation médicale, chirurgicale, soins dentaires spéciaux, extractions multiples, parodontie orthodontie, prothèses dentaires, prothèses auditives ou orthopédiques ainsi que pour tous les actes effectués en série.
- En cas d'accident, une déclaration précisant les causes et circonstances de l'accident est à joindre à la feuille de soins.

Pharmacie :

- Les vignettes des médicaments doivent être obligatoirement jointes aux ordonnances.
- Pour les médicaments sans vignettes une facture de la pharmacie doit être jointe.

Radiologie et Biologie :

- La facture ainsi qu'une copie des résultats des analyses ou du compte rendu (sous pli confidentiel) doivent être jointes à l'ordonnance médicale pour toute demande de remboursement.
- Un pli confidentiel du médecin prescripteur des analyses ou radios peut être demandé par le médecin conseil de la mutuelle.

Optique :

- L'ordonnance du médecin prescripteur et la facture de l'opticien sont à joindre à la feuille de soins.

Rééducation :

- L'entente préalable renseignée par le médecin prescripteur est exigée avant le début des séances de rééducations.
- Pour le remboursement, la facture et le calendrier des séances effectuées sont à joindre à la feuille de soins.

Dentaire :

- En cas de prothèses ou de traitement canalaires, l'accord préalable renseigné sur la feuille de soins est obligatoire avant le début de traitement.
- La facture doit être jointe à la feuille de soins pour toute demande de remboursement.
- La radio-après soins est obligatoire en cas de prothèses ou de traitement canalaires.

Maladie et Affection Longue Durée ALD et ALC :

- La déclaration de maladie chronique doit être renseignée par le médecin prescripteur et renouvelée tous les 6 mois.

Adresses Mails utiles

- | | |
|------------------------------------|---------------------|
| 0 Réclamation | contact@mupras.com |
| 0 Prise en charge | pec@mupras.com |
| 0 Adhésion et changement de statut | adhesion@mupras.com |

La MUPRAS garantit le respect de la loi n° 09-08 relative à la protection des personnes physiques à l'égard du traitement des données à caractère personnel.

MUPRAS : Centre Allal Ben Abdellah - 6ème étage Angle Rue Mohamed Fakir et Rue Allal Ben Abdellah - Quartier 0 Casablanca 20000 - Tél. : 05 22 20 45 45 (LG) - Fax : 05 22 22 78 18 - www.mupras.com



Déclaration de Maladie

N° W19-500514

☒ Maladie ☐ Dentaire ☒ Optique ☐ Autres

Cadre réservé à l'adhérent (e)

Matricule : 517 Société :
☐ Actif ☒ Pensionné(e) ☐ Autre :
 Nom & Prénom : BENABDALLAH ABDELALI
 Date de naissance : 29 MAI 1946
 Adresse : 76 Bd grande Ceinture Ain Dias
 CASABLANCA
 Tél. : 0522797027 Total des frais engagés : 300 + 1730,20 + 630 = 2740,20
 0659125586

Cadre réservé au Médecin

Cachet du médecin : 100 Bd Oujda
 Date de consultation : 02/02/2020
 Nom et prénom du malade : ALAOU LEMRANI AMINA Age : 70 ans
 Lien de parenté : ☒ Conjoint ☐ Enfant
 Nature de la maladie : H.T.A.
 En cas d'accident, préciser les causes et circonstances :
 Dans le cas où la maladie aurait un caractère confidentiel, communiquer les renseignements sous pli confidentiel à l'attention du médecin conseil de la Mutuelle.

J'atteste sur l'honneur l'exactitude des renseignements portés sur la présente déclaration. Je déclare avoir pris connaissance de la clause relative à la protection des données personnelles.

Fait à : CASABLANCA Le : 28/10/2020
 Signature de l'adhérent(e) : ACCUEIL

RELEVÉ DES FRAIS ET HONORAIRES				
Dates des Actes	Natures des Actes	Nombre et Coefficient	Montant détaillé des Honoraires	Cachet et signature du Médecin attestant le Paiement des Actes
24-02-2020		5	309,00	INF : 91152074 Dr. Youssef CARDIOLOGUE 100 Bd. Oujda Casablanca - Tel: 05 22 53 89 00

EXECUTION DES ORDONNANCES		
Cachet du Pharmacien ou du Fournisseur	Date	Montant de la Facture
	24/02/2020	1772,70 M

ANALYSES - RADIOGRAPHIES			
Cachet et signature du Laboratoire et du Radiologue	Date	Désignation des Coefficients	Montant des Honoraires
	24/02/2020	8670,88	670,00

AUXILIAIRES MEDICAUX						
Cachet et signature du Particien	Date des Soins	Nombre				Montant détaillé des Honoraires
		AM	PC	IM	IV	

6118001030309 TAREG 160 mg 28 comprimés pelliculés PPV : 180.30 DH	6118001030309 TAREG 160 mg 28 comprimés pelliculés PPV : 180.30 DH
---	---

LOT : 191337 EXP 04/2022 PPV 99.00 DH	LOT : 191337 EXP 04/2022 PPV 99.00 DH
---	---

LOT N° : 1268411	UT. AV. : 0 21	P.P.V. 39 30
LOT N° : 1268411	UT. AV. : 0 21	P.P.V. 39 30
LOT N° : 1268411	UT. AV. : 0 21	P.P.V. 39 30
LOT N° : 1268411	UT. AV. : 0 21	P.P.V. 39 30
LOT N° : 1268411	UT. AV. : 0 21	P.P.V. 39 30
LOT N° : 1268411	UT. AV. : 0 21	P.P.V. 39 30

FIN D'EXECUTION	09366132/4
LOT 191337 EXP 04/2022 PPV 99.00 DH	LOT 191337 EXP 04/2022 PPV 99.00 DH

Docteur Youssef DRISSI

Spécialiste des maladies
du Cœur et des Vaisseaux

Ancien Médecin Interne
des Hôpitaux de Paris

- Holter tensionnel
- Holter rythmique
- Epreuve d'effort
- Echo-doppler
cardiaque couleur



الدكتور يوسف الإدريسي

اختصاصي في أمراض القلب و الشرايين

طبيب سابق بمستشفيات باريس

الفحص بالصدى بالألوان
- الهولتر -

Casablanca, le 22.02.2024

(Uth 3 mois)

Alaoui Lotfani Atina

① Tareg 160 11,5 $180,30 \times 4 = 721,20$

② Albuterol 11,5 $39,30 \times 5 = 196,50$

③ Cough 25 11,5 $89 \times 2 = 178,00$

④ Mucol 20 11,5 $97,60 \times 3 = 292,80$

⑤ Aspirin 100 11,5 $21,80 \times 4 = 87,20$

⑥ Veste 20 11,5 $19,9 \times 3 = 59,70$

TTL = 1772,70 ML

100, شارع أم الربيع - إقامة الأفق - الحي الحسني - الدار البيضاء

100, bd. Oum Rabii - Résidence Al Ofoq (près de la Polyclinique CNSS) Hay Hassani - Casablanca

Tél./Fax : 0522 93 86 00 : الهاتف - E-mail : ydrissi@hotmail.com - Urgences : 0661 08 02 82 : المستعجلات

28 Comp

LOT:308
PER:OCT 2022
PPV:89 DH 00

28 Compri

LOT:308
PER:OCT 2022
PPV:89 DH 00

Docteur Youssef DRISSI

Spécialiste des maladies
du Cœur et des Vaisseaux

Ancien Médecin Interne
des Hôpitaux de Paris

- Holter tensionnel
- Holter rythmique
- Epreuve d'effort
- Echo-doppler
cardiaque couleur



الدكتور يوسف الإدريسي

اختصاصي في أمراض القلب و الشرايين

طبيب سابق بمستشفيات باريس

الفحص بالصدى بالألوان
- الهولتر -

Casablanca, le 24.02.2020

ALADOU LOTRAOUI ARIMA

① Tongonine I us

② ure, tract, ac wry

③ 3angag

④ ELBU

Docteur Youssef DRISSI
CARDIOLOGUE
100 bd Oum Errebbi Hay Hassani
Casablanca - Tél: 05 22 93 86 00



100, شارع أم الربيع - إقامة الأفق - الحي الحسني - الدار البيضاء

100, bd. Oum Rabii - Résidence Al Ofoq (près de la Polyclinique CNSS) Hay Hassani - Casablanca

Tél./Fax : 0522 93 86 00 : الهاتف - E-mail : ydrissi@hotmail.com - Urgences : 0661 08 02 82 : المستعجلات



مختبر التحليلات الطبية الرغراغي
LABORATOIRE D'ANALYSES MEDICALES REGRAGUI

S. MESTASSI

Biologiste Diplômé de la Faculté
de Médecine et de Pharmacie
de Clermont Ferrand

FACTURE N° : 2002252011

Casablanca le 25-02-2020

Mme Amina ALAOUI LEMRANI (Ep BENABDALLAH)

Date de l'examen : 25-02-2020

Caisse : **MUPRAS**

INPE :



Analyses :

Récapitulatif des analyses			
CN	Analyse	Val	Clefs
9105	Forfait traitement échantillon sanguin	E11.5	E
9106	Forfait traitement autre échantillon	B5	B
0100	Acide urique	B30	B
0111	Créatinine	B30	B
0120	Ionogramme complet(Na, K, Cl, Prot, RA, Ca)	B160	B
0135	Urée	B30	B
0149	Troponine	B250	B
0241	Cytologie, culture, identification	B90	B

TOTAL DOSSIER : 670 DH

Arrêtée la présente facture à la somme de : six cent soixante-dix dirhams





مختبر التحليلات الطبية الرغراغي

LABORATOIRE D'ANALYSES MEDICALES REGRAGUI

S. MESTASSI

Biologiste Diplômé de la Faculté
de Médecine et de Pharmacie
de Clermont Ferrand



Né (e) le: 12-05-1949, âgé (e) de : 70 ans
Enregistré le: 25-02-2020 à 08:42
Edité le: 26-02-2020 à 09:26
Prélèvement : au labo
Le : 25-02-2020 à 08:46

Mme Amina ALAOUI LEMRANI
(Ep BENABDALLAH)

Référence : **2002252011**

Prescrit par : **Dr DRISSI Youssef**

BIOCHIMIE SANGUINE (Cobas c311/Roche)

Aspect du sérum

Limpide

Urée sanguine

0.43 g/l (0.10-0.71)
7.16 mmol/l (1.67-11.83)

22-04-2019

0.35

5.83

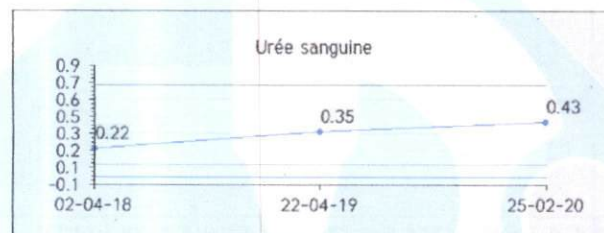

Créatinine sanguine
(Enzymatique / Cobas c311)

7.4 mg/l (5.0-11.0)
66 µmol/l (44-98)

22-04-2019

6.7

59

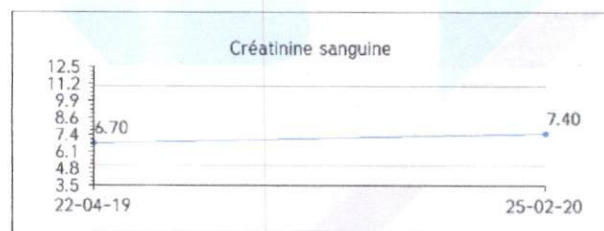

DFG par CKD EPI

82.1 ml/min (>60.0)

89.7

L'équation du CKD-EPI est plus précise que celle du MDRD et devrait remplacer cette dernière.

LABORATOIRE REGRAGUI
Angle Bd Sidi Abderrahmane et
Route d'Azemmour - Casablanca
Tél: 0522 90 09 67 - Fax: 0522 90 09 27

Compte rendu imprimé en recto verso ; prière de tourner la page si nécessaire

Page 1 sur 4

Enregistré le: 25-02-2020 à 08:42
 Edité le: 26-02-2020 à 09:26
 Prescrit par : Dr DRISSI Youssef

**Mme Amina ALAOUI LEMRANI (Ep
 BENABDALLAH)**

Né (e) le : 12-05-1949, âgé (e) de : 70 ans
 Référence : 2002252011

Ionogramme sanguin complet

Proteines totales	69 g/l	(66-87)
Sodium (Na+)	139 mmol/l	(135-145)
Potassium (K+)	4.6 mmol/l	(3.5-5.3)
Chlorures (Cl-)	103 mmol/l	(94-108)
Réserve alcaline	25 mmol/l	(22-29)
Calcium (Ca++)	2.38 mmol/l	(2.10-2.55)
	95 mg/l	(84-102)

02-04-2018

Acide Urique sanguin	68 mg/l	(<57)	54
	405 µmol/l	(<340)	322

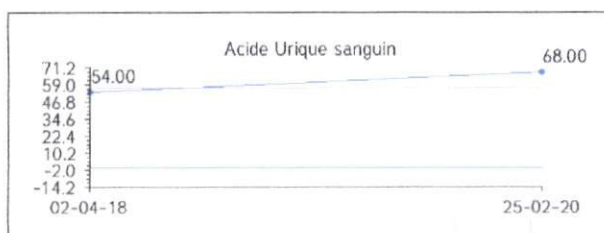

MARQUEURS CARDIAQUES

Troponine I (HS)
 (EIA/Vidas)

<1.5 ng/L (<11.0)
 <0.002 ng/ml (<0.011)

T0 < 2 ng/L Ou T0 et T 2h < 6 ng/L	Autres	T0 > ou = 100 ng/L Ou Delta T 2h - T0 > ou = 10 ng/L
--	--------	--



EXCLUSION	ZONE D'OBSERVATION	INCLUSION
-----------	-----------------------	-----------

LABORATOIRE REGRAGUI
 Angle Bd Sidi Abderrahmane et
 Route d'Alger
 0522 25 02 07 - 0522 25 02 21



مختبر التحليلات الطبية الرغراغي

LABORATOIRE D'ANALYSES MEDICALES REGRAGUI

S. MESTASSI

Biologiste Diplômé de la Faculté
de Médecine et de Pharmacie
de Clermont Ferrand



Né (e) le: 12-05-1949, âgé (e) de : 70 ans
Enregistré le: 25-02-2020 à 08:42
Edité le: 26-02-2020 à 09:26
Prélèvement : au labo
Le : 25-02-2020 à 08:46

Mme Amina ALAOUI LEMRANI
(Ep BENABDALLAH)

Référence : 2002252011

Prescrit par : Dr DRISSI Youssef

BACTERIOLOGIE

Examen cyto bactériologique des urines

Recueil 2ème jet
Aspect Clair, jaune

Recherche biochimique (Labstix)

pH	6.0	(6.0-7.5)
Sucre	Positif (+)	
Proteines	Négatif	
Sang	Négatif	
Nitrites	Négatif	

Examen à l'état frais

Leucocytes	1 / mm ³	(<10)
	1 000 / ml	(<10 000)
Hématies	1 / mm ³	(<5)
	1 000 / ml	(<5 000)
Cellules épithéliales	Rares	
Cellules vésicales	Absence	
Cellules rénales	Absence	
Cylindres	Absence	
cristaux	Absence	
Parasites	Absence	

LABORATOIRE REGRAGUI
Angle Bd Sidi Abderrahmane et
route d'Azemmour - Casablanca
Tél: 0522 90 09 67 - Fax: 0522 90 09 27

Enregistré le: 25-02-2020 à 08:42
Edité le: 26-02-2020 à 09:26
Prescrit par : Dr DRISSI Youssef

**Mme Amina ALAOUI LEMRANI (Ep
BENABDALLAH)**

Né (e) le : 12-05-1949, âgé (e) de : 70 ans
Référence : **2002252011**

Examen bactériologique

Coloration de Gram
Cultures

Absence de germes
Stériles

LABORATOIRE AGRAGUI
Angle Bd S. Mohamed Elrahmane et
Rte d'Alger - Casablanca
Tél: 0522 71 11 11 - 0522 71 11 12

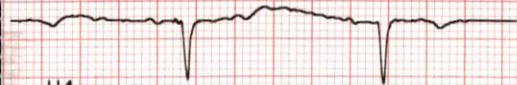

V1



V2



V3

Dr DRISSI Youssef

AT-101

1.32 M



V4

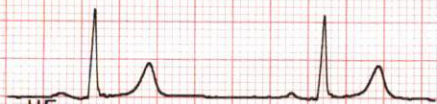

V5



V6

Lu 24-FEV-20 12:16:35

36.595

2.157 026

2.157 026

10 mm/mV



aVR



aVL



aVF



25 mm/s

2.157 026

0.05-35Hz F50 SSF SBS

2.157 026