

RECOMMANDATIONS IMPORTANTES A LIRE POUR ACTIVER LES REMBOURSEMENTS ET EVITER LES REJETS

Conditions générales :

- Le cadre réservé à l'adhérent doit être dûment renseigné.
- Le cadre réservé au médecin doit être renseigné par le praticien lui-même notamment la nature de la maladie.
- La validité de la feuille de soins est limitée à 3 mois à compter de la première consultation.
- L'entente préalable est exigée pour toute hospitalisation médicale, chirurgicale, soins dentaires spéciaux, extractions multiples, parodontologie, orthodontie, prothèses dentaires, prothèses auditives ou orthopédiques ainsi que pour tous les actes effectués à l'étranger.
- En cas d'accident, une déclaration précisant les causes et circonstances de l'accident est à joindre à la feuille de soins.

Pharmacie :

- Les vignettes des médicaments doivent être obligatoirement jointes aux ordonnances.
- Pour les médicaments sans vignettes une facture de la pharmacie doit être jointe.

Radiologie et Biologie :

- La facture ainsi qu'une copie des résultats des analyses ou du compte rendu (sous pli confidentiel) doivent être jointes à l'ordonnance médicale pour toute demande de remboursement.
- Un pli confidentiel du médecin prescripteur des analyses ou radios peut être demandé par le médecin conseil de la mutuelle.

Optique :

- L'ordonnance du médecin prescripteur et la facture de l'opticien sont à joindre à la feuille de soins.

Rééducation :

- L'entente préalable renseignée par le médecin prescripteur est exigée avant le début des séances de rééducations.
- Pour le remboursement, la facture et le calendrier des séances effectuées sont à joindre à la feuille de soins.

Dentaire :

- En cas de prothèses ou de traitement canaux, l'accord préalable renseigné sur la feuille de soins est obligatoire avant le début de traitement.
- La facture doit être jointe à la feuille de soins pour toute demande de remboursement.
- La radio-après soins est obligatoire en cas de prothèses ou de traitement canaux.

Maladie et Affection Longue Durée ALD et ALC :

- La déclaration de maladie chronique doit être renseignée par le médecin prescripteur et renouvelée tous les 6 mois.

Adresses Mails utiles

- Reclamation : contact@mupras.com
- Prise en charge : pec@mupras.com
- Adhésion et changement de statut : adhesion@mupras.com

La MUPRAS respecte la loi n° 09-08 relative à la protection des personnes physiques à l'égard du traitement des données à caractère personnel.

MUPRAS : ...



Déclaration de Maladie

N° W19-478187

☒ Maladie ☐ Dentaire ☒ Optique ☐ Autres

Cadre réservé à l'adhérent (e) : **23510**

Matricule : **1884** Société : **Retraite**

☐ Actif ☐ Pensionné(e) ☐ Autre : **Abdeslam**

Nom & Prénom : **ANNA GREBAH**

Date de naissance : **1948**

Adresse : **21, Rue des Venneaux Oud**

Tél. : Total des frais engagés : Dhs

Cadre réservé au Médecin :

Cachet du médecin : **Dr. A. LAHLOU** **ACCUEIL**
Chirurgie - Urologie - Sexologie
158, Bd. d'Anfa - Casa - 022 94 18 11

Date de consultation : **26 FEB. 2020**

Nom et prénom du malade : **Anna Grebah** **Abdeslam**

Lien de parenté : ☒ Lui-même ☐ Conjoint ☐ Enfant

Nature de la maladie : **Prostatite**

En cas d'accident préciser les causes et circonstances :

Dans le cas où la maladie aurait un caractère confidentiel, communiquer les renseignements sous pli confidentiel à l'attention du médecin conseil de la Mutuelle.

J'atteste sur l'honneur l'exactitude des renseignements portés sur la présente déclaration. Je déclare avoir pris connaissance de la clause relative à la protection des données personnelles.

Fait à : Le : Signature de l'adhérent(e) :

RELEVÉ DES FRAIS ET HONORAIRES

Dates des Actes	Natures des Actes	Nombre et Coefficient	Montant détaillé des Honoraires	Cachet et signature du Médecin attestant le Paiement des Actes
26 FEV. 2020	C2	# 300,00		Dr. Abdelali Lahlou
	C2	# 300,00		Dr. A. LAHLOU عبد العالي لعلو
				Chirurgie - Urologie - Sexologie
				158, Bd. d'Anfa - Casa - 022 94 18 19

EXECUTION DES ORDONNANCES

Cachet du Pharmacien ou du Fournisseur	Date	Montant de la Facture
PHARMACIE DALAL 24 Bis, Rue des Vanneaux Oasis - Casablanca Tél: 05 22 99 27 54 Fax: 05 22 23 02 92	26-02-20	410,60

ANALYSES - RADIOGRAPHIES

Cachet et signature du Laboratoire et du Radiologue	Date	Désignation des Coefficients	Montant des Honoraires

AUXILIAIRES MEDICAUX

Cachet et signature du Particien	Date des Soins	Nombre				Montant détaillé des Honoraires
		AM	PC	IM	IV	

VOLET ADHERENT

* Il est entendu que le règlement est conditionné par la fourniture de tous les justificatifs exigés par la Mutuelle.

SOINS DENTAIRE

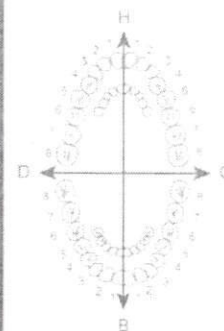

O.D.F. PROTHESES DENTAIRES

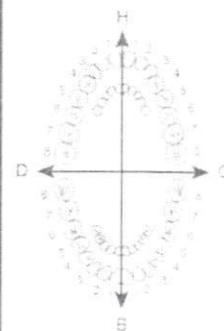

DETERMINATION DU CCEFFICIENT MASTICATOIRE

	H	
25533410	11433550	
00000000	00000000	
D		G
00000000	00000000	
35533411	11433553	
	B	

[Création, remont, adjonction]

Fonctionnel. Thérapeutique, nécessaire à la protection

COEFFICIENT DES TRAVAUX

MONTANTS DES SOINS

DEBUT D'EXECUTION

FIN D'EXECUTION

COEFFICIENT DES TRAVAUX

MONTANTS DES SOINS

DATE DU DEVIS

DATE DE L'EXECUTION

VISA ET CACHET DU PRATICIEN ATTESTANT LE DEVIS

VISA ET CACHET DU PRATICIEN ATTESTANT L'EXECUTION

Dr. Abdelali LAHLOU

Ancien interne titulaire des Hôpitaux du Maroc
Ancien Chef du Service d'Urologie
Polyclinique C.N.S.S. Ziraoui
SPECIALISTE EN CHIRURGIE
Chirurgie et Endoscopie
des Reins et Voies Génito - Urinaires - Stérilité
Lithotripsie Extra Corporelle
DU Sexologie - Sexothérapie

الدكتور عبد العالي لعلو

رئيس سابقا قسم جراحة الكلي مصحة الزراوي
اختصاصي في الجراحة
النظر الداخلي وجراحة الكلي والمسالك البولية والعقم
تفتيت حصي الكلي والمسالك البولية
علاج في العلوم الجنسية

Casablanca, le

26 FEB. 2020

الدار البيضاء في

M. Abdou Annoujeb

153,30 x 2



Remission 160 x 02 Bts

200 mètre
Soin

104,10



x 30 j



100 mètre
Soin

PHARMACIE DALAI
24 Bis, Rue des Yanneaux
Oasis - Casablanca
Tél: 05 22 99 27 54 Fax: 05 22 23 02 92



158. شارع أنفا - إقامة أوتوى - الطب الأول - فوق مقهى لافليش - الهاتف : 022 94 18 19 - الفاكس : 022 94 18 20
Bureau : 158, Bd d'Anfa Résidence d'Auteuil 1er étage (au dessus Café la Flèche) Casablanca
Tél. : 022 94 18 19 - Fax : 022 94 18 20 - GSM : 061 17 84 00
E-mail : abdelalialhalloumd@hotmail.com

3 CHÈNES® LABORATOIRES

Le laboratoire les 3 CHÈNES® est un centre de recherche et de développement de compléments alimentaires dédié à la santé et au bien-être.

Grâce à des partenariats avec des spécialistes renommés, le laboratoire les 3 CHÈNES® élabore des produits innovants, sûrs et efficaces, aux résultats prouvés, résultant des dernières découvertes scientifiques.

CONFORT URINAIRE

Frénétiques besoins d'aller aux toilettes, assortis de picotements et de pression dans le bas ventre... **CYSTINAT** vous aidera ponctuellement et/ou préventivement à rétablir et maintenir une hygiène et un confort urinaire en associant différentes plantes aux vertus traditionnellement reconnues.

La **Cranberry** est traditionnellement reconnue pour ses propriétés antiseptiques au niveau urinaire. L'association de la **Bruyère**, par ses **propriétés diurétiques**, favorise l'élimination.

Le **Thym** et la **Mauve**, reconnus pour leurs remarquables **propriétés antiseptiques et assainissantes**, potentialisent l'action de la **Cranberry**. Afin de pallier à l'inconfort occasionné, nous avons associé de la **Guimauve** pour ses vertus **apaisantes**.

Ingédients : Stabilisant : cellulose microcristalline ; extrait de carnegie (**sulfites**) (37.74 %) ; mauve (3.77 %) ; thym (3.77 %) ; myrtille (3.77 %) ; myrtille (3.77 %) ; guimauve (3.77 %) ; anti-agglomérants : silice (nano), stéarate de magnésium.

3 CHÈNES LABORATORIES

The laboratory **3 CHÈNES®** is a center of research and development of food supplements dedicated to the health and to the well-being.

Thanks to partnerships with famous specialists, the laboratory **3 CHÈNES®** elaborates innovative, safe, resultant products of the last scientific discoveries.

URINARY COMFORT

You have the sudden need to go to the toilets, with tickling and pressure in the back of the stomach...

CYSTINAT and its association of different plants with traditionally known properties will help you when needed and/or preventively to restore and keep your urinary hygiene and comfort.

Cranberry is traditionally known for its antiseptic properties on urinary system. **Heather** favours elimination thanks to its **diuretic properties**.

Thyme and **Mallow** are known for their excellent **antiseptic and sanitising properties that increase cranberry's action**.

To decrease these troubles we have used **Marsh-mallow** for its **soothing action**.

Ingredients: Stabiliser: microcrystalline cellulose; cranberry extract (**sulfites**) (37.74 %); mallow (3.77%); thyme (3.77%); bilberry (3.77%); heather extract (3.77%); marshmallow (3.77%); anti-caking: silica [nano], magnesium stearate.

Pour 6 comprimés (dose journalière maximale) / For 6 tablets (maximum daily dose):	
Extrait de Carneberge / Cranberry extract	1200mg
Mauve / Mallow	120mg
Thym / Thyme	120mg
Myrtille / Bilberry	120mg
Extrait de Bruyère / Heather extract	120mg
Guimauve / Marsh mallow	120mg

Importé par
6 rue Ibnou KHALIFANE - Quartier Palmier
CASABLANCA - MAROC
Autorisation Ministère de Santé :
DA20160802157 DMP20 UCA/MA VZ
Numéro agrément de l'ONSSA :
ES.5.242.16

A consommer de préférence avant fin / Best before end of:
Lot n° / Batch n°:
Voir sur le côté de l'emballage / See on the side of the box.



V014A-05/18-ETCOUREFL



Directions for use:

For prevention:
2 tablets per day during at least 10 days.

When the first signs appear: 4 to 6 tablets per day during 5 days. Drink at least 1 litre and a half during this period of time. If the troubles persist, do not hesitate to visit your doctor.

CYSTINAT CP BTE 28 PPC : 104,00 DH	
Ut Av : 10/2022	Lot : 0919059
IPHADERM	

Follow...
Keep...
children...
with a...
a health...
cool ar...

This product is not a medicine but a food supplement with plants.

Dr. A. EL HALLOU (LAHLOU)

Ancien Interne titulaire des Hôpitaux du Maroc

Ancien Chef du Service d'Urologie

Polyclinique C.N.S.S. Ziraoui

SPECIALISTE EN CHIRURGIE

Chirurgie et Endoscopie

des Reins et Voies Génito - Urinaires - Stérilité

Lithotripsie Extra Corporelle

الدكتور عبد العالي لالو

رئيس سابقا قسم جراحة الكلى مصحة الزراوي

إختصاصي في الجراحة

النظر الداخلي وجراحة الكلى والمسالك البولية و العقم

تفتيت حصي الكلى والمسالك البولية

Casablanca, le 26 FEV. 2020 في الدار البيضاء

M. Amagrebah Abdelkamel

facture :

- consultation c₂ :

300,00 DH

- échographie :

300,00 DH

Solt: Six cent DH

Dr. A. LAHLOU عبد العالي لالو
Chirurgie - Urologie - Sexologie
158, Bd. d'Anfa - Casa - 022 94 18 19

158, شارع أنفا - إقامة أوتوي - الطابق الأول - فوق مقهى لافليش - الهاتف : والفاكس : 022.94.18.19/20

Bureau : 158, Bd. d'Anfa, Résidence d'Auteuil, 1er Etage (au-dessus Café la Flèche) Casablanca

Tél. : (212) 22.94.18.19 - Fax : (212) 22.94.18.20 - GSM : (212) 61.17.84.00

Clinique Massira : Urgence Hospitalisation Lithotripsie

5, Rue Mokri (Ex. rue d'Auteuil, hauteur 158, Bd. d'Anfa) Casablanca

Tél. : (212) 22.39.40.41 - Fax : (212) 22.39.14.15 - GSM : (212) 61.05.15.15

97052084
Dr. Abdelali Lahlou

Permixon 160 mg

GÉLULE

Extrait lipido-stérolique de ~~Scorpaenopsis~~



de prendre ce médicament. Elle contient des

doute, demandez plus d'informations à votre

de la relire.

conseils, adressez-vous à votre pharmacien.

consulter un médecin.

mentionnés dans cette notice, ou si vous ressentiez
grave, veuillez en informer votre médecin ou votre

Dans cette notice :

1. QU'EST-CE QUE PERMIXON 160 mg, gélule ET DANS QUELS CAS EST-IL UTILISÉ ?
2. QUELLES SONT LES INFORMATIONS À CONNAÎTRE AVANT DE PRENDRE PERMIXON 160 mg, gélule ?
3. COMMENT PRENDRE PERMIXON 160 mg, gélule ?
4. QUELS SONT LES EFFETS INDESIRABLES ÉVENTUELS ?
5. COMMENT CONSERVER PERMIXON 160 mg, gélule ?
6. INFORMATIONS SUPPLÉMENTAIRES

1. QU'EST-CE QUE PERMIXON 160 mg, gélule ET DANS QUELS CAS EST-IL UTILISÉ ?

AUTRES MÉDICAMENTS UTILISÉS DANS L'HYPERTROPHIE BÉNIGNE DE LA PROSTATE.
Ce médicament est utilisé dans le traitement de certains troubles de la miction (émission d'urine) liés à l'hypertrophie (augmentation de volume) de la prostate.

2. QUELLES SONT LES INFORMATIONS À CONNAÎTRE AVANT DE PRENDRE PERMIXON 160 mg, gélule ?

Ne prenez jamais PERMIXON 160 mg, gélule dans le cas suivant :

- Antécédent d'allergie à l'un des constituants de

la gélule.

EN CAS DE DOUTE, IL EST INDISPENSABLE DE DEMANDER L'AVIS DE VOTRE MÉDECIN OU DE VOTRE PHARMACIEN.

Faites attention avec PERMIXON 160 mg, gélule :

Mises en garde

La prise de ce médicament à jeun peut être la cause de nausées.

L'utilisation de ce médicament ne doit pas dispenser d'une surveillance régulière de la prostate chez votre médecin. PERMIXON 160 mg, gélule ne peut se substituer à l'acte chirurgical lorsque celui-ci est indispensable.

NE PAS LAISSER À LA PORTEE DES ENFANTS.

Précautions d'emploi

La prise de ce médicament à jeun peut parfois être la cause de nausées.

EN CAS DE DOUTE, IL EST INDISPENSABLE DE DEMANDER L'AVIS DE VOTRE MÉDECIN OU DE VOTRE PHARMACIEN.

Prise ou utilisation d'autres médicaments

Si vous prenez ou avez pris récemment un autre médicament, y compris un médicament obtenu sans ordonnance, parlez-en à votre médecin ou à votre pharmacien.

Grossesse et allaitement

Demandez conseil à votre médecin ou à votre

Permixon 160 mg

GÉLULE

Extrait lipido-stérolique de *Sesuvium portulacastrum*



de prendre ce médicament. Elle contient des

doute, demandez plus d'informations à votre

de la relire.

conseils, adressez-vous à votre pharmacien.

consulter un médecin.

mentionnés dans cette notice, ou si vous ressentiez
grave, veuillez en informer votre médecin ou votre

Dans cette notice :

1. QU'EST-CE QUE PERMIXON 160 mg, gélule ET DANS QUELS CAS EST-IL UTILISÉ ?
2. QUELLES SONT LES INFORMATIONS À CONNAÎTRE AVANT DE PRENDRE PERMIXON 160 mg, gélule ?
3. COMMENT PRENDRE PERMIXON 160 mg, gélule ?
4. QUELS SONT LES EFFETS INDESIRABLES ÉVENTUELS ?
5. COMMENT CONSERVER PERMIXON 160 mg, gélule ?
6. INFORMATIONS SUPPLÉMENTAIRES

1. QU'EST-CE QUE PERMIXON 160 mg, gélule ET DANS QUELS CAS EST-IL UTILISÉ ?

AUTRES MÉDICAMENTS UTILISÉS DANS L'HYPERTROPHIE BÉNIGNE DE LA PROSTATE.
Ce médicament est utilisé dans le traitement de certains troubles de la miction (émission d'urine) liés à l'hypertrophie (augmentation de volume) de la prostate.

2. QUELLES SONT LES INFORMATIONS À CONNAÎTRE AVANT DE PRENDRE PERMIXON 160 mg, gélule ?

Ne prenez jamais PERMIXON 160 mg, gélule dans le cas suivant :

- Antécédent d'allergie à l'un des constituants de

la gélule.

EN CAS DE DOUTE, IL EST INDISPENSABLE DE DEMANDER L'AVIS DE VOTRE MÉDECIN OU DE VOTRE PHARMACIEN.

Faites attention avec PERMIXON 160 mg, gélule :

Mises en garde

La prise de ce médicament à jeun peut être la cause de nausées.

L'utilisation de ce médicament ne doit pas dispenser d'une surveillance régulière de la prostate chez votre médecin. PERMIXON 160 mg, gélule ne peut se substituer à l'acte chirurgical lorsque celui-ci est indispensable.

NE PAS LAISSER À LA PORTEE DES ENFANTS.

Précautions d'emploi

La prise de ce médicament à jeun peut parfois être la cause de nausées.

EN CAS DE DOUTE, IL EST INDISPENSABLE DE DEMANDER L'AVIS DE VOTRE MÉDECIN OU DE VOTRE PHARMACIEN.

Prise ou utilisation d'autres médicaments

Si vous prenez ou avez pris récemment un autre médicament, y compris un médicament obtenu sans ordonnance, parlez-en à votre médecin ou à votre pharmacien.

Grossesse et allaitement

Demandez conseil à votre médecin ou à votre

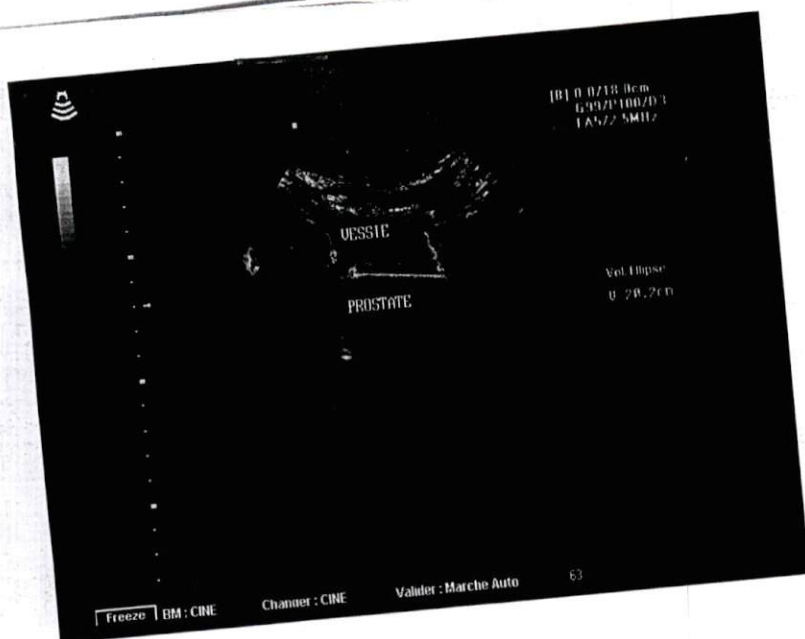

COMPTE - RENDU ECHOGRAPHIE

Nom & prénom: Anna Zieba Age: 69

Antécédents:

Indication: Prostatisme

Résultats:

1 - Reins:

- Droit:

- Gauche:

2 - Vessie: cystite

3 - Prostate: Prostatite

4 - Pelvis:

5 - O.G.E.:

6 - Autres:

Conclusion:

Prostatite, chémin pour
lithiase

Dr. A. LAHLOU عبد العالي لعلو
Chirurgie - Urologie - Sexologie
158, Bd. d'Anfa - Casa - 022 94 18 19