

RECOMMANDATIONS IMPORTANTES A LIRE POUR TIVER LES REMBOURSEMENTS ET EVITER LES REJETS

ditions générales :

Le cadre réservé à l'adhérent doit être dûment renseigné.

Le cadre réservé au médecin doit être renseigné par le praticien lui-même notamment la nature de la maladie.

La validité de la feuille de soins est limitée à 3 mois à compter de la première consultation.

L'entente préalable est exigée pour toute hospitalisation médicale, chirurgicale, soins dentaires spéciaux, extractions multiples, parodontie orthodontie, prothèses dentaires, prothèses auditives ou orthopédiques ainsi que pour tous les actes effectués en série.

En cas d'accident, une déclaration précisant les causes et circonstances de l'accident est à joindre à la feuille de soins.

macie :

Les vignettes des médicaments doivent être obligatoirement jointes aux ordonnances.

Pour les médicaments sans vignettes une facture de la pharmacie doit être jointe.

biologie et Biologie :

La facture ainsi qu'une copie des résultats des analyses ou du compte rendu (sous pli confidentiel) doivent être jointes à l'ordonnance médicale pour toute demande de remboursement.

Un pli confidentiel du médecin prescripteur des analyses ou radios peut être demandé par le médecin conseil de la mutuelle.

que :

L'ordonnance du médecin prescripteur et la facture de l'opticien sont à joindre à la feuille de soins.

ucation :

L'entente préalable renseignée par le médecin prescripteur est exigée avant le début des séances de rééducations.

Pour le remboursement, la facture et le calendrier des séances effectuées sont à joindre à la feuille de soins.

aire :

En cas de prothèses ou de traitement canalaires, l'accord préalable renseigné sur la feuille de soins est obligatoire avant le début de traitement.

La facture doit être jointe à la feuille de soins pour toute demande de remboursement.

La radio-après soins est obligatoire en cas de prothèses ou de traitement canalaires.

die et Affection Longue Durée ALD et ALC :

La déclaration de maladie chronique doit être renseignée par le médecin prescripteur et renouvelée tous les 6 mois.

Adresses Mails utiles

Réclamation : contact@mupras.com
Prise en charge : pec@mupras.com
Adhésion et changement de statut : adhesion@mupras.com

PRAS garantit le respect de la loi n° 09-08 relative à la protection des personnes physiques à l'égard du traitement des données ctère personnel.

RAS : Centre Allal Ben Abdellah - 6ème Etage Angle Rue Mohamed Fakir et Rue Allal Ben Abdellah - Quartier de l'Horloge Casablanca 20000 - Tél. : 05 22 20 45 45 (LG) - Fax : 05 22 22 79 18 - www.n upras.com



Déclaration de Maladie

N° P19- 0032710

☒ Maladie

☐ Dentaire

☐ Optique

☐ Autres

Cadre réservé à l'adhérent (e)

Matricule : 5018 Société : 23639

☐ Actif ☒ Pensionné(e) ☐ Autre :

Nom & Prénom : SAROUTI Hassan

Date de naissance : 09/01/1957

Adresse : Rue 89 Deib ettaouin N°15 Hay Hassan Cas

Tél. : 0662 2502 99 Total des frais engagés : 1376,50 Dhs

Cadre réservé au Médecin

Cachet du médecin :

Date de consultation : 20/01/2020

Nom et prénom du malade : SAROUTI Hassan

Lien de parenté : ☒ Lui-même ☐ Conjoint ☐ Enfant

Nature de la maladie : ACCIDENT

En cas d'accident préciser les causes et circonstances :

Dans le cas où la maladie aurait un caractère confidentiel, communiquer les renseignements sous pli confidentiel à l'attention du médecin conseil de la Mutuelle.

J'atteste sur l'honneur l'exactitude des renseignements portés sur la présente déclaration. Je déclare avoir pris connaissance de la clause relative à la protection des données personnelles.

Fait à : Cas Le : 24/02/2020

Signature de l'adhérent(e) :

RELEVÉ DES FRAIS ET HONORAIRES

Dates des Actes	Natures des Actes	Nombre et Coefficient	Montant détaillé des Honoraires	Cachet et signature du Médecin attestant le Paiement des Actes
20/01/2020	CS	1	300,00	
27/01/2020	Ela	1	200,00	

EXECUTION DES ORDONNANCES

Cachet du Pharmacien ou du Fournisseur	Date	Montant de la Facture
	20/01/2020	355,00
	27/01/2020	220,90

ANALYSES - RADIOGRAPHIES

Cachet et signature du Laboratoire et du Radiologue	Date	Désignation des Coefficients	Montant des Honoraires

AUXILIAIRES MEDICAUX

Cachet et signature du Praticien	Date des Soins	Nombre				Montant détaillé des Honoraires
		AM	PC	IM	IV	

RELEVÉ DES FRAIS ET HONORAIRES

Le praticien est prié de préciser la dent traitée, l'acte pratiqué en indiquant la nature des soins.

Important :

Veuillez joindre les radiographies en cas de prothèses ou de traitement canaux, ainsi que le bilan

SOINS DENTAIRES	Dents Traitées	Nature des Soins	Coefficient	
				Coefficient DES TRAVAUX
				MONTANTS DES SOINS
				DEBUT D'EXECUTION
				FIN D'EXECUTION
O.D.F PROTHESES DENTAIRES	DETERMINATION DU COEFFICIENT MASTICATOIRE <div style="display: flex; justify-content: space-around;"> <div> H 25533412 00000000 D </div> <div> 21433552 00000000 G 00000000 35533411 B </div> </div> <p>(Création, remont, adjonction) Fonctionnel, Thérapeutique, nécessaire à la profession</p>			Coefficient DES TRAVAUX
				MONTANTS DES SOINS
				DATE DU DEVIS
				DATE DE L'EXECUTION

VISA ET CACHET DU PRATICIEN ATTESTANT LE DEVIS

VISA ET CACHET DU PRATICIEN ATTESTANT L'EXECUTION

Dr. Abdelhafid SEDDIKI

NEUROCHIRURGIEN

Maladies et Chirurgie du Cerveau Crâne,
Colonne vertébrale (Enfant et Adulte)

Ex. Neurochirurgien Attaché
à l'Hôpital des Spécialités de Rabat
Ancien Interne des Hôpitaux de France

Electro-encephalographie



الدكتور عبد الحفيظ الصديقي

أمراض وجراحة الدماغ، الجمجمة،
العمود الفقري، (الطفل والبالغ)

طبيب ملحق سابقا بمستشفى

الاختصاصات بالرباط

طبيب داخلي سابقا بمستشفيات فرنسا

التخطيط الكهربائي للدماغ

Casablanca, le 20/01/2020 في الدار البيضاء،

Mr Samir Hassan

276.00 7) Paracetamol 69.00 x 4
- 14 x 2

PPV:39DH80
PER:12/22
LOT:12808

PPV:39DH80
PER:07/22
LOT:11757

79.60 2) Lamoxyl 398.00 x 2
05-05-20

REVEAL SARL
PHARMACIE CHIEF
M.TAHIRI
Cité Hassani - Casablanca
Tél.: 0522 90 32 63

REVEAL SARL
PHARMACIE CHIEF
M.TAHIRI
Cité Hassani - Casablanca
Tél.: 0522 90 32 63

Q88(30g)
355.60

REVEAL SARL
PHARMACIE CHIEF
M.TAHIRI
Cité Hassani - Casablanca
Tél.: 0522 90 32 63

Dr Abdelhafid SEDDIKI
NEUROCHIRURGIEN
3, Rue Adil El Hachimi, Quartier
des hôpitaux, Rés. Al Karam II
RDC Casablanca
Tél.: 0522 48 38 79

UT AV : 03/2022
PPV:69,00DH
LOT : 191222
UT AV : 03/2022
PPV:69,00DH
LOT : 191222
UT AV : 03/2022
PPV:69,00DH
LOT : 191222
UT AV : 03/20
PPV:69,00DH

حي المستشفيات اقامة الكرم II, 3 زنقة كلافون شقة 4، الطابق السفلي، الدار البيضاء - الهاتف: 05 22 48 38 79

Quartier des hôpitaux, Rés. Al Karam II, 3 rue Calavon, Appt 4 (RDC), Casablanca - Tél.: 05 22 48 38 79

Dr. Abdelhafid SEDDIKI

NEUROCHIRURGIEN

Maladies et Chirurgie du Cerveau Crâne,
Colonne vertébrale (Enfant et Adulte)

Ex. Neurochirurgien Attaché
à l'Hôpital des Spécialités de Rabat
Ancien Interne des Hôpitaux de France

Electro-encephalographie



الدكتور عبد الحفيظ الصديقي

أمراض وجراحة الدماغ، الجمجمة،
العمود الفقري، (الطفل والبالغ)

طبيب ملحق سابقا بمستشفى
الاختصاصات بالرباط

طبيب داخلي سابقا بمستشفيات فرنسا

التخطيط الكهربائي للدماغ

Casablanca, le: 27/01/2020 في: الدار البيضاء،

EEG Dr SANOUTI Hamam -

Enregistrement de veil
force typique d'une
rythme régulière sans
aucune anomalie
La si n'a pas d'effet
sur le tracé -

Dr Abdelhafid SEDDIKI
NEUROCHIRURGIEN
3, Rue Addi El Karam, Quartier
des hôpitaux, Rés. Al Karam,
RDC, Casablanca
Tél: 05 22 48 38 79



3s

2s

1s

12h21min

59s

58s

57s

56s

55s

2h20min

T4-Q4
C4-CZ
CZ-C3
C3-T3

SLI
10μV/mm, 0.03 s, 70 Hz

ECG
100μV/mm, 0.03 s, 70 Hz

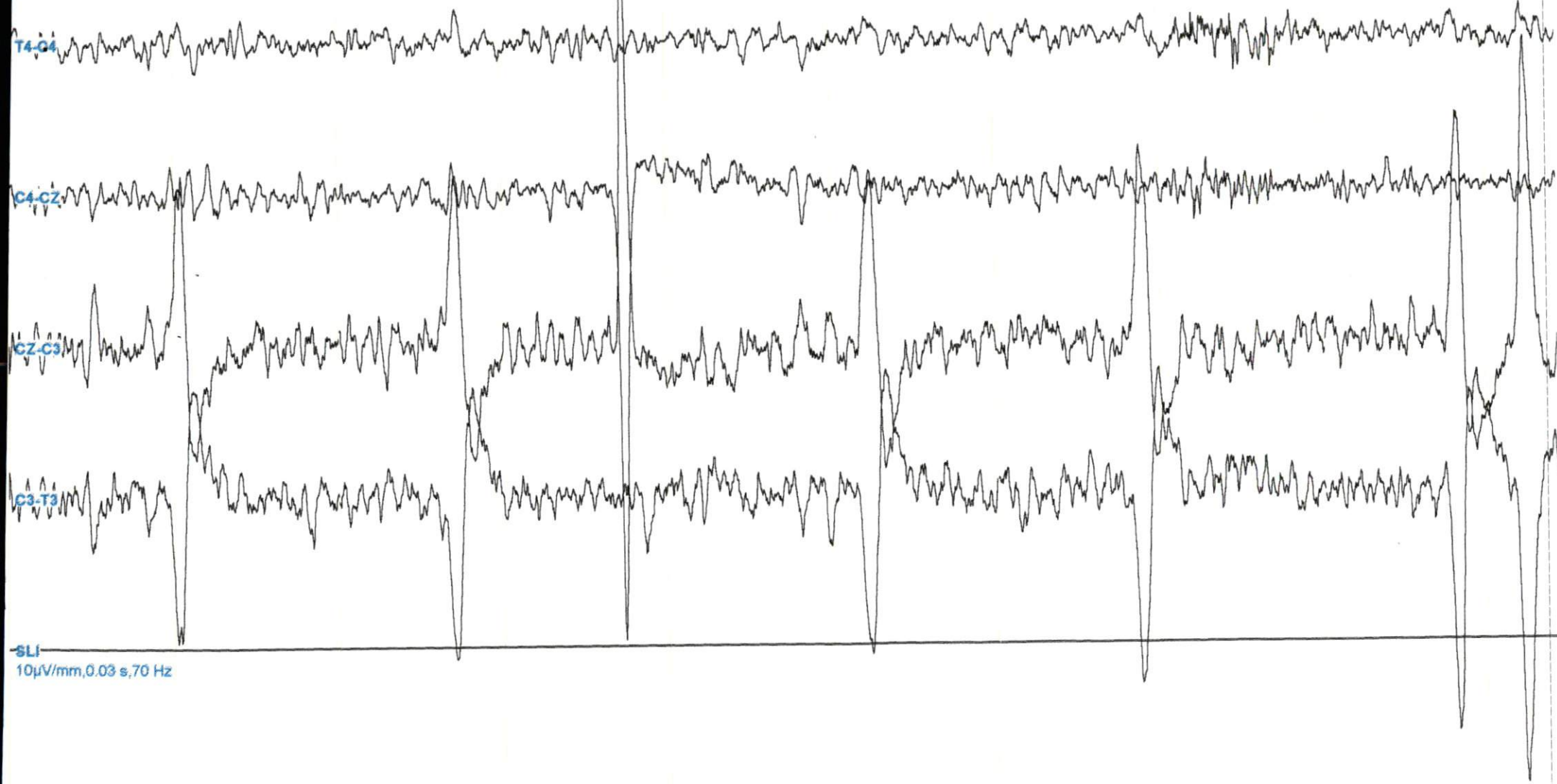

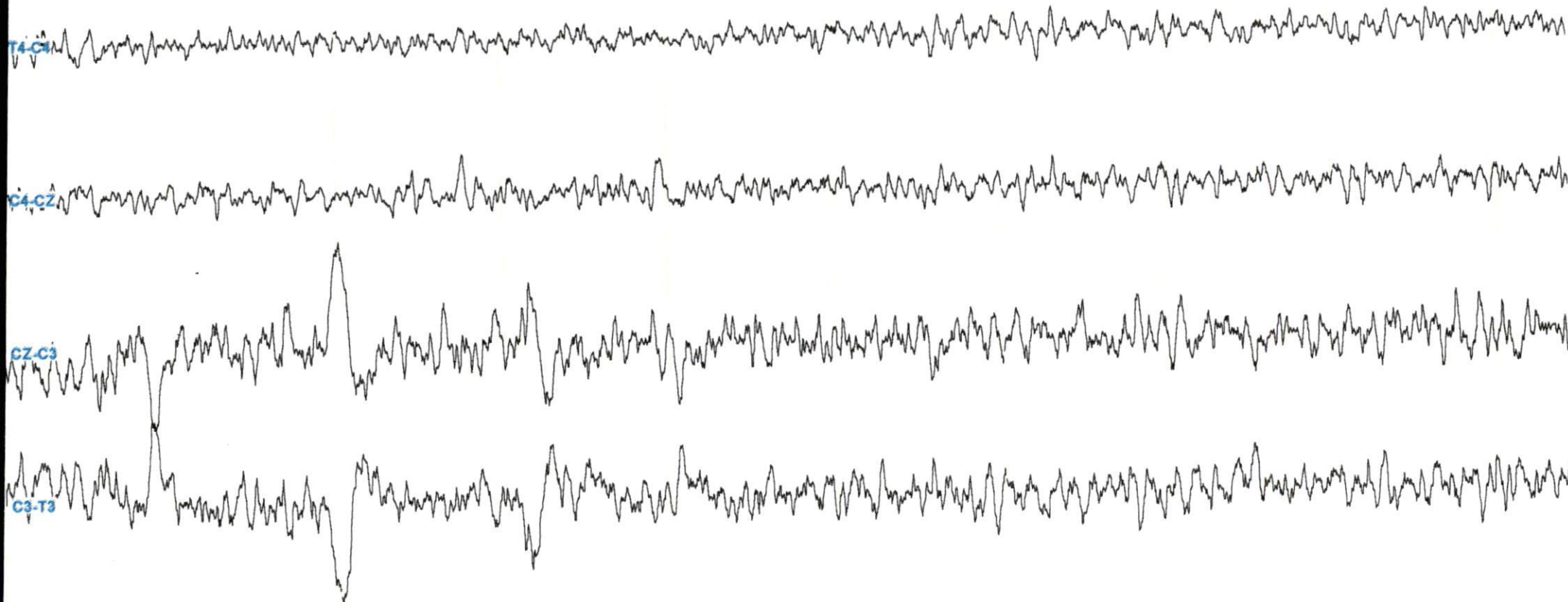

SLI

10 μ V/mm, 0.03 s, 70 Hz

ECG

100 μ V/mm, 0.03 s, 70 Hz

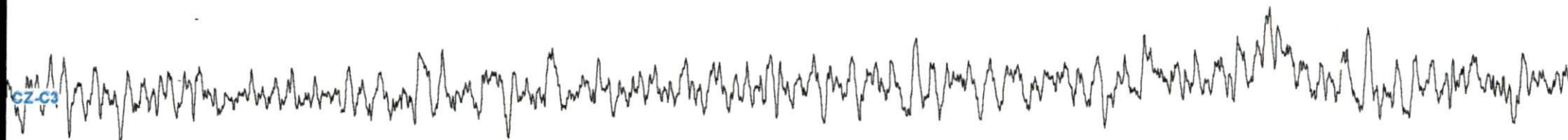
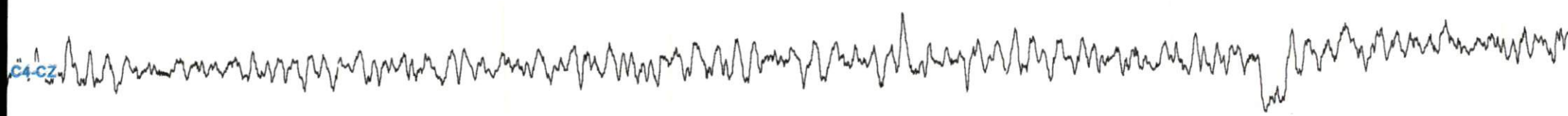
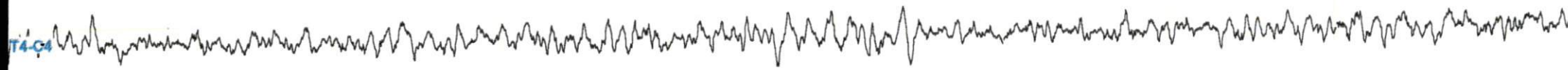

SLI
10 μ V/mm, 0.03 s, 70 Hz

ECG
100 μ V/mm, 0.03 s, 70 Hz

12h21min

25s

26s

27s

28s

29s

30s

31s

32s

33s 

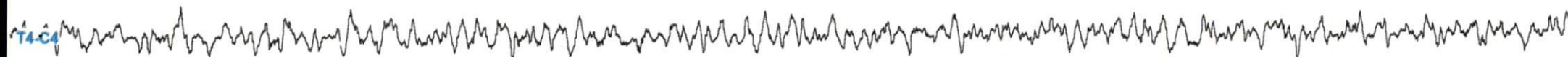

SLI
10 μ V/mm, 0.03 s, 70 Hz

ECG
100 μ V/mm, 0.03 s, 70 Hz

0min51s

52s

53s

54s

55s

56s

57s

58s

59s

1min 0s

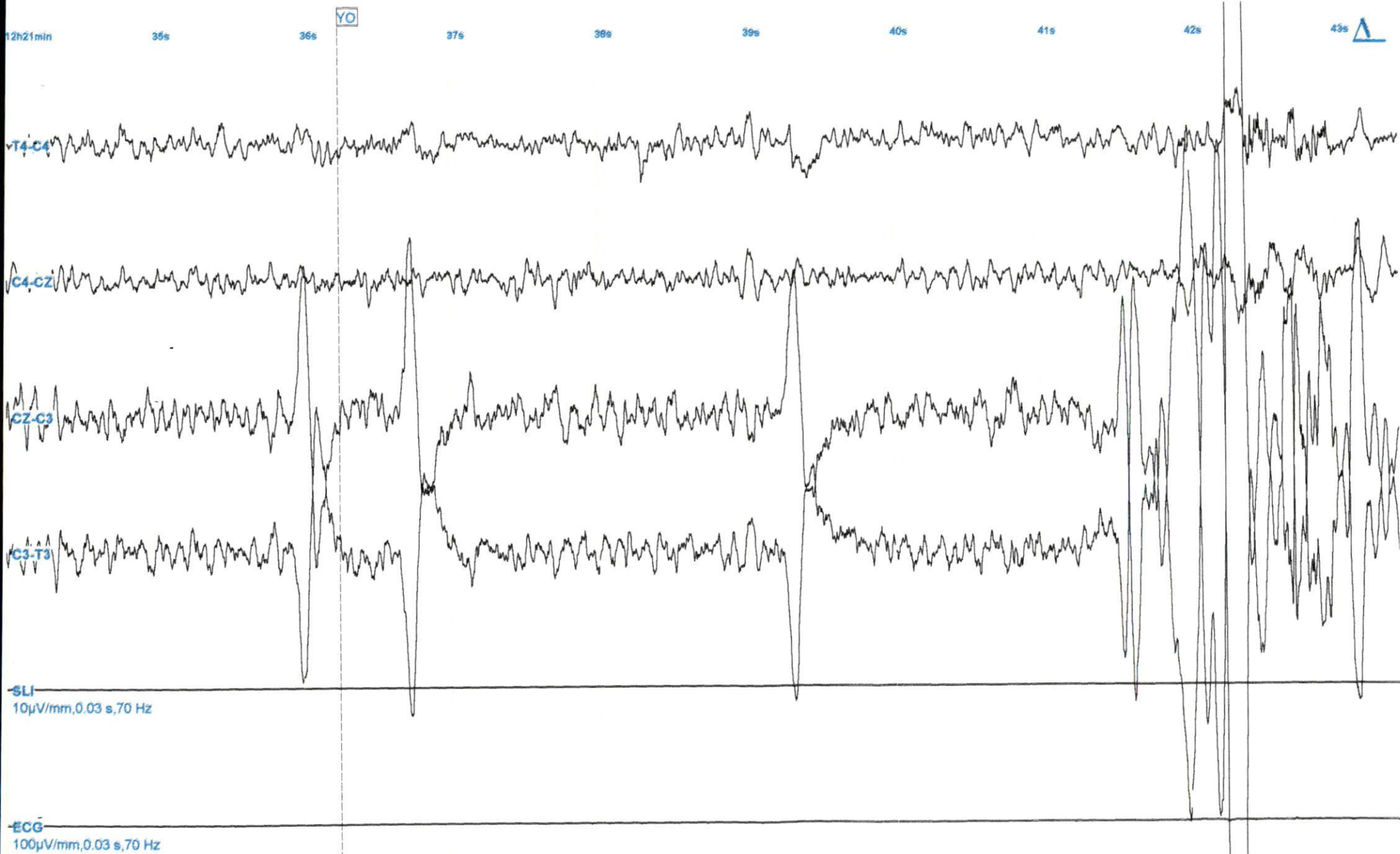

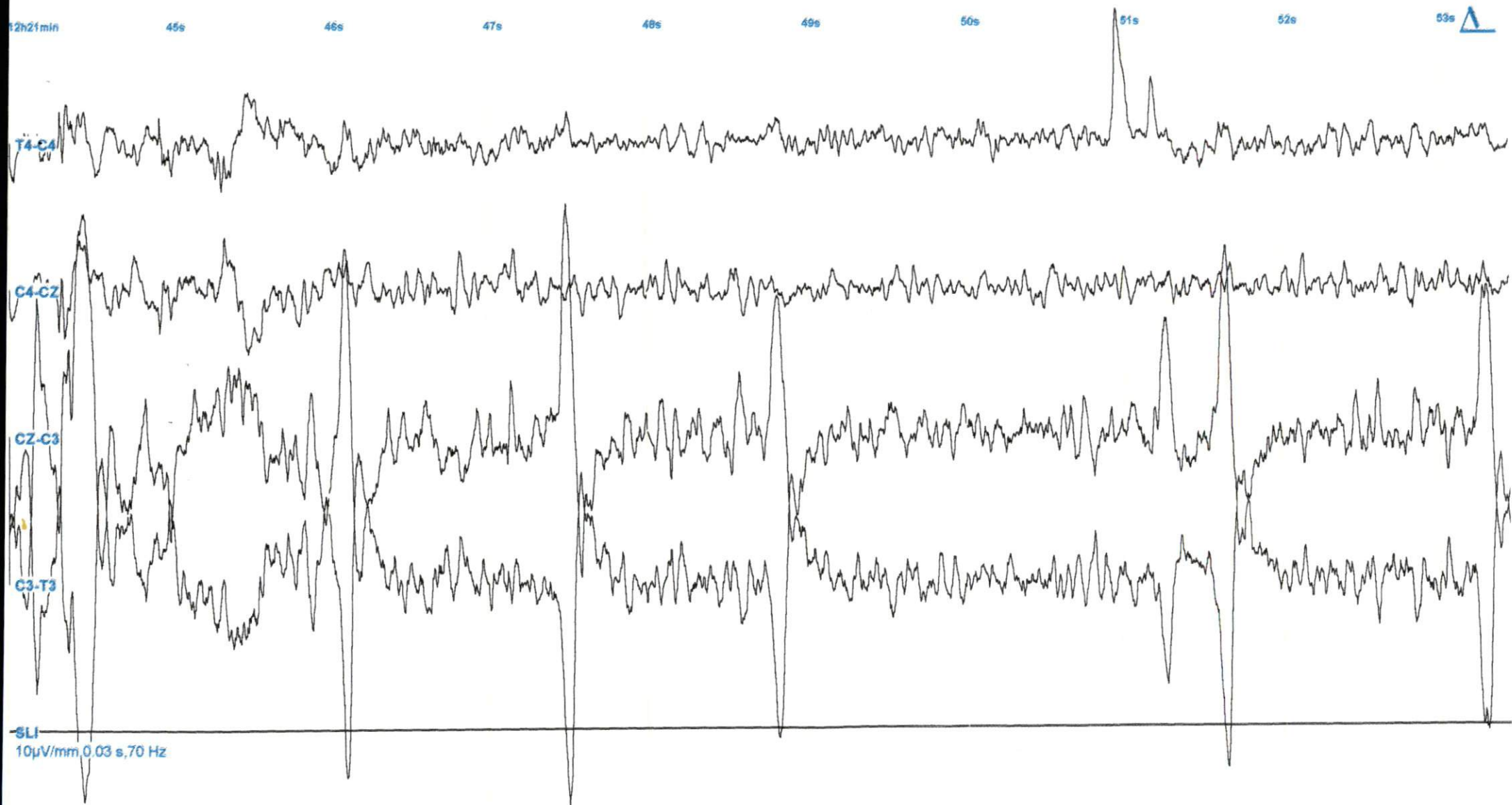

ECG

100 μ V/mm, 0.03 s, 70 Hz

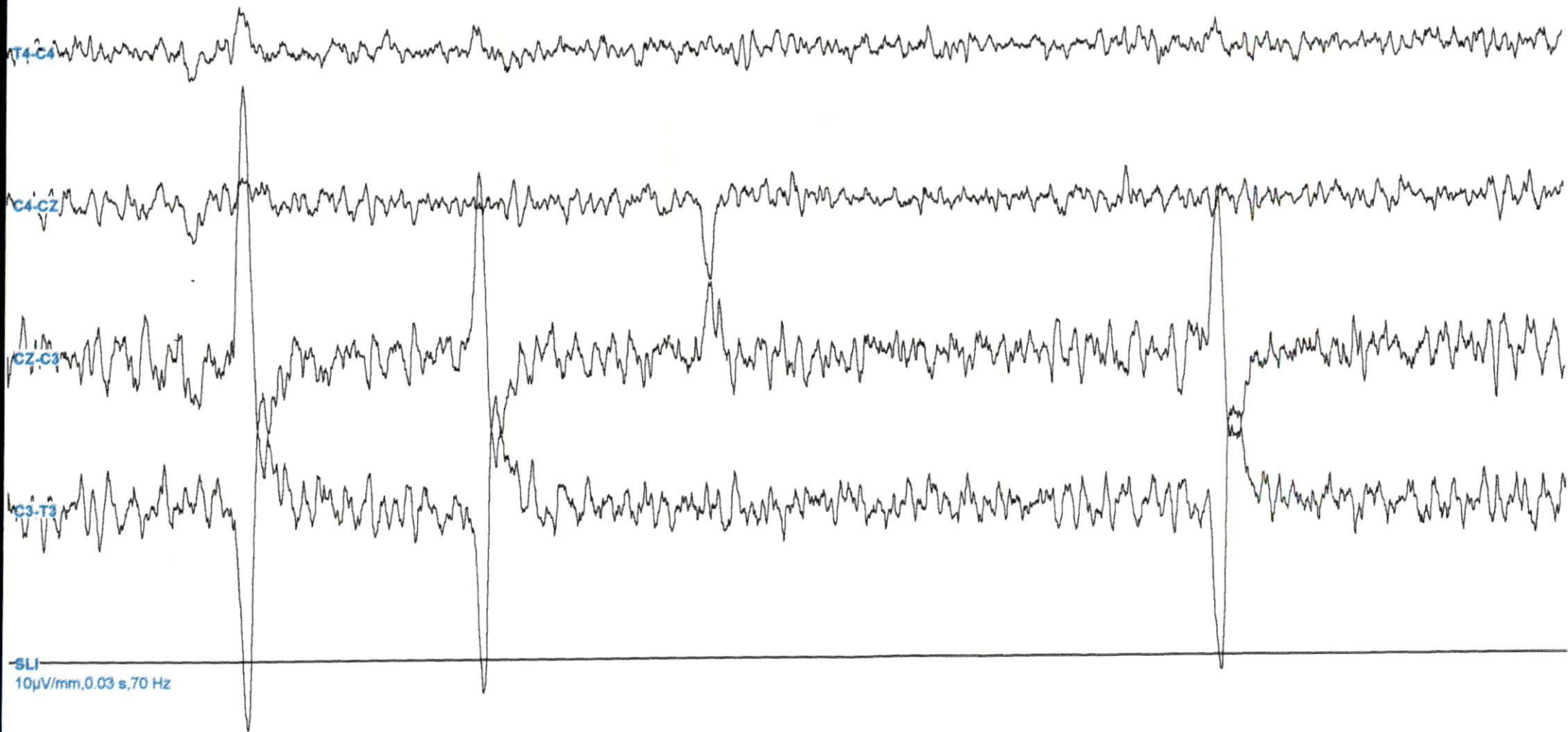

ECG
100 μ V/mm, 0.03 s, 70 Hz

12h22min

35s

36s

37s

38s

39s

40s

41s

42s

43s



T4-C4

C4-C2

C2-C3

C3-T3

SLI

10 μ V/mm, 0.03 s, 70 Hz

ECG

100 μ V/mm, 0.03 s, 70 Hz

2min 1s

2s

3s

4s

5s

6s

7s

8s

9s

10s



SLI
10 μ V/mm, 0.03 s, 70 Hz

ECG
100 μ V/mm, 0.03 s, 70 Hz