RECOMMANDATIONS IMPORTANTES A LIRE POUR ACTIVER LES REMBOURSEMENTS ET EVITER LES REJETS

Conditions générales :

- Le cadre réservé à l'adhérent doit être dûment renseigné.
- Le cadre réservé au médecin doit être renseigné par le praticien lui-même notamment la nature de la maladie.
- La validité de la feuille de soins est limitée à 3 mois à compter de la première consultation.
- L'entente préalable est exigée pour toute hospitalisation médicale, chirurgicale, soins dentaires spéciaux, extractions multiples, parodontie orthodontie, prothèses dentaires, prothèses auditives ou orthopédiques ainsi que pour tous les actes effectués en série.
- En cas d'accident, une déclaration précisant les causes et circonstances de l'accident est à joindre à la feuille de soins.

Pharmacie :

- Les vignettes des médicaments doivent être obligatoirement jointes aux ordonnances.
- Pour les médicaments sans vignettes une facture de la pharmacie doit être jointe.

Radiologie et Biologie :

- La facture ainsi qu'une copie des résultats des analyses ou du compte rendu (sous pli confidentiel) doivent être jointes à l'ordonnance médicale pour toute demande de remboursement.
- Un pli confidentiel du médecin prescripteur des analyses ou radios peut être demandé par le médecin conseil de la mutuelle.

Optique :

- L'ordonnance du médecin prescripteur et la facture de l'opticien sont à joindre à la feuille de soins.

Rééducation :

- L'entente préalable renseignée par le médecin prescripteur est exigée avant le début des séances de rééducations.
- Pour le remboursement, la facture et le calendrier des séances effectuées sont à joindre à la feuille de soins.

Dentaire :

- En cas de prothèses ou de traitement canalaires, l'accord préalable renseigné sur la feuille de soins est obligatoire avant le début de traitement.
- La facture doit être jointe à la feuille de soins pour toute demande de remboursement.
- La radio-après soins est obligatoire en cas de prothèses ou de traitement canalaires.

Maladie et Affection Longue Durée ALD et ALC :

- La déclaration de maladie chronique doit être renseignée par le médecin prescripteur et renouvelée tous les 6 mois.

Adresses Mails utiles

○ Réclamation	: contact@mupras.com
○ Prise en charge	: pec@mupras.com
○ Adhésion et changement de statut	: adhesion@mupras.com

La MUPRAS garantit le respect de la loi n° 09-08 relative à la protection des personnes physiques à l'égard du traitement des données à caractère personnel.

MUPRAS : Centre Allal Ben Abdellah - 6ème Etage Angle Rue Mohamed Fakir et Rue Allal Ben Abdellah - Quartier de l'Horloge
Casablanca 20000 - Tél. : 05 22 20 45 45 (LG) - Fax : 05 22 22 78 18 - www.mupras.com

---

MUPRAS
Mutuelle de Prévoyance
& d'Actions Sociales
de Royal Air Maroc

Déclaration de Maladie

N° W19-490269

☒ Maladie ☐ Dentaire 23955 ☐ Optique ☐ Autres

Cadre réservé à l'adhérent (e)

Matricule : 4549 Société : R.A.M

☐ Actif ☐ Pensionné(e) ☐ Autre :

Nom & Prénom : BERDAI Mohamed

Date de naissance : 22/07/57

Adresse : 81, Rue laroche APP18 CASA

Tél. : 0662103375 Total des frais engagés : 622,70 Dhs

Cadre réservé au Médecin

Cachet du médecin :

Professeur BISBIS Wafae
Spécialiste en Gynécologie Obstétrique

Date de consultation : 13/02/2020

Nom et prénom du malade : BERDAI Yousra Age: 27/02/197

Lien de parenté : ☐ Lui-même ☐ Conjoint ☐ Enfant

Nature de la maladie : Affection gynécologique

En cas d'accident préciser les causes et circonstances :

Dans le cas où la maladie aurait un caractère confidentiel, communiquer les renseignements sous pli confidentiel à l'attention du médecin conseil de la Mutuelle.

MUPRAS
06 MARS 2020
ACCUEIL

J'atteste sur l'honneur l'exactitude des renseignements portés sur la présente déclaration. Je déclare avoir pris connaissance de la clause relative à la protection des données personnelles.

Fait à : CASA **Le :** / / 2020

Signature de l'adhérent(e) : Aberdai

RELEVE DES FRAIS ET HONORAIRES

Dates des Actes	Natures des Actes	Nombre et Cœfficient	Montant détaillé des Honoraires	Cachet et signature du Médecin attestant le Paiement des Actes
13/02/2020	CS Echo		250,00 350,00	INP : 091029108 Professeur BISBIS Spécialiste en Gynécologie Obstétrique Angle Bd ... Mansour ... CASA Tél : 0522 95 05 20 INP : 091029108 ICE 001788271000048

EXECUTION DES ORDONNANCES

Cachet du Pharmacien ou du Fournisseur	Date	Montant de la Facture
صيدلية كنزة Pharmacie Kenza Dr. BENJELLOUN Rajae 17, Rue Larache C.I.L Tél : 05 22 39 48 12 - Casablanca	13/02/2020	22,70

ANALYSES - RADIOGRAPHIES

Cachet et signature du Laboratoire et du Radiologue	Date	Désignation des Cœfficients	Montant des Honoraires

AUXILIAIRES MEDICAUX

Cachet et signature du Particien	Date des Soins	Nombre				Montant détaillé des Honoraires
		A M	P C	I M	I V	

RELEVE DES FRAIS ET HONORAIRES

Le praticien est prié de préciser la dent traitée, l'acte pratiqué en indiquant la nature d

Important :
Veuillez joindre les radiographies en cas de prothèses ou de traitement canalaires, ain

SOINS DENTAIRES	Dents Traitées	Nature des Soins	Cœfficient	INP :

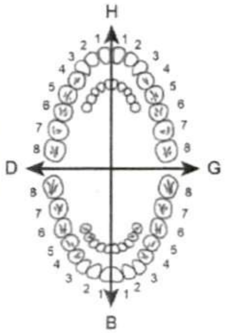

CŒFFICIENT DES TRAVAUX

MONTANTS DES SOINS

DEBUT D'EXECUTION

FIN D'EXECUTION

O.D.F PROTHESES DENTAIRES

DETERMINATION DU CŒFFICIENT MASTICATOIRE

	H	
D	25533412 | 21433552 00000000 | 00000000 00000000 | 00000000 35533411 | 11433553	G
	B	

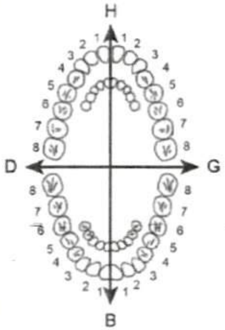

(Création, remont, adjonction)
Fonctionnel, Thérapeutique, nécessaire à la profession

CŒFFICIENT DES TRAVAUX

MONTANTS DES SOINS

DATE DU DEVIS

DATE DE L'EXECUTION

VISA ET CACHET DU PRATICIEN ATTESTANT LE DEVIS

VISA ET CACHET DU PRATICIEN ATTESTANT L'EXECUTION

Baycutène® N
15 g de crème
LOT :
PER :
PPV :
22,70

Dr. [redacted]fae BISBIS-ABOUNAIDANE
Profe en Gynécologie-Obstétrique
Ex-enseignante à la Faculté de Médecine de Casablanca

الدكتورة وفاء بسبيس أبونيدان
أستاذة في طب النساء والتوليد
أستاذة سابقة بكلية الطب بالدار البيضاء

Casablanca, le 13/02/2020

Mme Berdai Youssra

Facture :

Echographie : 350,00 dh

Professeur BISBIS Wafae
Spécialiste en Gynécologie Obstétrique
Rés du Palais angle Bd Ghandi
& Yacoub El Mansour CASA
Tél 0522 95 00 04 / 0522 95 05 20 Fax 0522 95 00 03
ICF 001789271000048 INP 091029108

إقامة القصر، زاوية شارع غاندي و يعقوب المنصور. عمارة D الطابق الأول-الدارالبيضاء - الهاتف : 04 00 95 22 05 الفاكس : 03 00 95 22 05
Résidence du Palais, angle Bd Ghandi & Yacoub El Mansour. Im D. Appt n°2, 1er étage - Casablanca
Tél. : 05 22 95 00 04 / 05 22 95 05 20 - Fax : 05 22 95 00 03 - Email : dr.bisbis@gmail.com
INPE : 091029108 - Patente : 34836020 - Ice : 001789271000048

Dr. Wafae BISBIS-ABOUNAIDANE
Professeur en Gynécologie-Obstétrique
Ex-enseignante à la Faculté de Médecine de Casablanca

الدكتورة وفاء بسبيس أبونيدان
أستاذة في طب النساء والتوليد
أستاذة سابقة بكلية الطب بالدار البيضاء

Casablanca, le 18/02/2020

Mlle Berdai Youssra

22,70

1- Baycutene crème
2/J x 3 jours.

2- Profenid LP 100
1cp x 3/J x 3 jours

3- Opra 20 mg
1 x 1/J 28 jours

22,70

Professeur BISBIS Wafae
Specialiste en Gynecologie - Obstétrique
Rés. du Palais Angle Bd Ghandi
& Yacoub El Mansour . CASA
Tel 0522 95 00 04 / 0522 95 05 20 Fax 0522 95 00 03
ICE 001789271000048 - INP

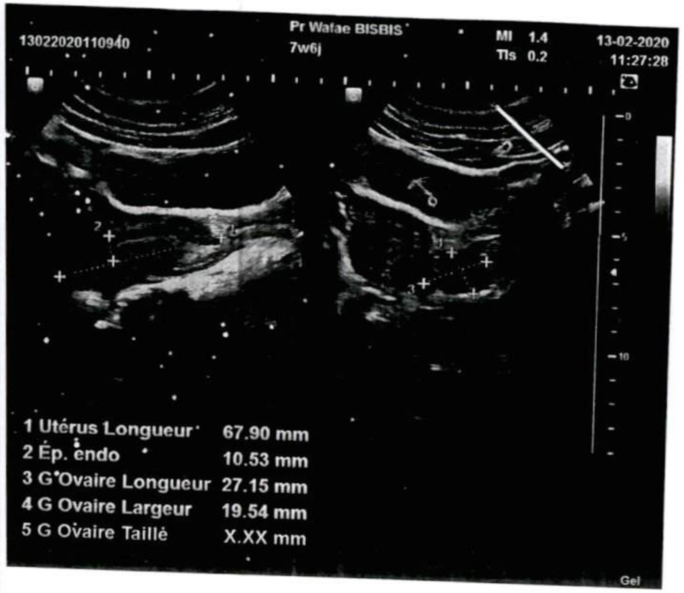
13022020110940
Pr Wafae BISBIS
7w6j
MI 1.4
TIs 0.2
13-02-2020
11:27:28
1 Utérus Longueur 67.90 mm
2 Ép. endo 10.53 mm
3 G Ovaire Longueur 27.15 mm
4 G Ovaire Largeur 19.54 mm
5 G Ovaire Taillé X.XX mm
Gel

Dr. Wafae BISBIS-ABOUNAIDANE
Professeur en Gynécologie-Obstétrique
Ex-enseignante à la Faculté de Médecine de Casablanca

الدكتورة وفاء بسبيس ابونيدات
أستاذة في طب النساء والتوليد
أستاذة سابقة بكلية الطب بالدار البيضاء

Casablanca, le 13/02/2020

ECHOGRAPHIE PELVIENNE

Nom et Prénom : BERDAI YOUSSRA

Indication : Echographie sus pubienne

Examen réalisé avec un appareil samsung-medison H60

mis en service le 20/10/2016

Vessie : peu pleine

Utérus de taille normale

Ligne cavitaire fine

Endomètre épaissi à 10,5 mm

Ovaires vus, de taille normale et folliculaire

Absence de MLU ou annexielle.

Professeur BISBIS Wafae
Spécialiste en Gynécologie - Obstétrique
Rés. du Palais Angle Bd Ghandi
& Yacoub El Mansour - CASA
Tel 0522 95 00 04 / 0522 95 05 20 - 0522 95 00 03
ICE 001789271000048 - INP 091029108

امة القصر، زاوية شارع غاندي و يعقوب المنصور. عمارة D الطابق الأول-الدارالبيضاء - الهاتف : 05 22 95 00 04 الفاكس : 05 22 95 00 03
Résidence du Palais, angle Bd Ghandi & Yacoub El Mansour. Im D. Appt n°2, 1er étage - Casablanca
Tél. : 05 22 95 00 04 / 05 22 95 05 20 - Fax : 05 22 95 00 03 - Email : dr.bisbis@gmail.com
INPE : 091029108 - Patente : 34836020 - Ice : 001789271000048