

## RECOMMANDATIONS IMPORTANTES A LIRE POUR ACTIVER LES REMBOURSEMENTS ET EVITER LES REJETS

### Conditions générales :

- Le cadre réservé à l'adhérent doit être dûment renseigné.
- Le cadre réservé au médecin doit être renseigné par le praticien lui-même notamment la nature de la maladie.
- La validité de la feuille de soins est limitée à 3 mois à compter de la première consultation.
- L'entente préalable est exigée pour toute hospitalisation médicale, chirurgicale, soins dentaires spéciaux, extractions multiples, parodontologie orthodontie, prothèses dentaires, prothèses auditives ou orthopédiques ainsi que pour tous les actes effectués en série.
- En cas d'accident, une déclaration précisant les causes et circonstances de l'accident est à joindre à la feuille de soins.

### Pharmacie :

- Les vignettes des médicaments doivent être obligatoirement jointes aux ordonnances.
- Pour les médicaments sans vignettes une facture de la pharmacie doit être jointe.

### Radiologie et Biologie :

- La facture ainsi qu'une copie des résultats des analyses ou du compte rendu (sous pli confidentiel) doivent être jointes à l'ordonnance médicale pour toute demande de remboursement.
- Un pli confidentiel du médecin prescripteur des analyses ou radios peut être demandé par le médecin conseil de la mutuelle.

### Optique :

- L'ordonnance du médecin prescripteur et la facture de l'opticien sont à joindre à la feuille de soins.

### Rééducation :

- L'entente préalable renseignée par le médecin prescripteur est exigée avant le début des séances de rééducations.
- Pour le remboursement, la facture et le calendrier des séances effectuées sont à joindre à la feuille de soins.

### Dentaire :

- En cas de prothèses ou de traitement canalaire, l'accord préalable renseigné sur la feuille de soins est obligatoire avant le début de traitement.
- La facture doit être jointe à la feuille de soins pour toute demande de remboursement.
- La radio-après soins est obligatoire en cas de prothèses ou de traitement canalaire.

### Maladie et Affection Longue Durée ALD et ALC :

- La déclaration de maladie chronique doit être renseignée par le médecin prescripteur et renouvelée tous les 6 mois.



## Déclaration de Maladie

N° W19-475604

☒ Maladie ☐ Dentaire ☐ Optique ☐ Autres

Cadre réservé à l'adhérent (e) **24245**

Matricule : **10022** Société : **R A M**

☒ Actif ☐ Pensionné(e) ☐ Autre

Nom & Prénom : **EDDOUSSI Karim**

Date de naissance : **10 MARS 2020**

Adresse : **ACCUEIL**

Tél. : Total des frais engagés : Dhs

Cadre réservé au Médecin

Dr. SEKKAT KADIRI Najia  
Gastro Entérologue - Proctologue  
2, Rue Chatila, Angle Bd. Abdelmoumen  
Casablanca - Tél.: 022 23.19.49

Cachet du médecin :

Date de consultation : **03 MARS 2020**

Nom et prénom du malade : **EDDOUSSI Karim** Age :

Lien de parenté : ☒ Lui-même ☐ Conjoint ☐ Enfant

Nature de la maladie : **Syndrome dyspeptique**

En cas d'accident préciser les causes et circonstances :

Dans le cas où la maladie aurait un caractère confidentiel, communiquer les renseignements sous pli confidentiel à l'attention du médecin conseil de la Mutuelle.

J'atteste sur l'honneur l'exactitude des renseignements portés sur la présente déclaration. Je déclare avoir pris connaissance de la clause relative à la protection des données personnelles.

Fait à : **Casablanca** Le : **03 / 03 / 2020**

Signature de l'adhérent(e) : **[Signature]**

### VOLET ADHERENT

Déclaration de maladie N° W19-475604

Remplissez ce volet, découpez le et conservez le.  
Il sera nécessaire de le présenter pour toute réclamation ultérieure.

Coupon à conserver par l'adhérent(e).

Matricule : **10022**  
Nom de l'adhérent(e) : **EDDOUSSI**  
Total des frais engagés :  
Date de dépôt : **ACCUEIL**

### Adresses Mails utiles

- Réclamation : [contact@mupras.com](mailto:contact@mupras.com)
- Prise en charge : [pec@mupras.com](mailto:pec@mupras.com)
- Adhésion et changement de statut : [adhesion@mupras.com](mailto:adhesion@mupras.com)

La MUPRAS garantit le respect de la loi n° 09-08 relative à la protection des personnes physiques à l'égard du traitement des données à caractère personnel.

**MUPRAS** : Centre Aïal Ben Abdellah - 6ème Etage Angle Rue Mohamed Fakir et Rue Aïal Ben Abdellah - Quartier de l'Horloge  
Casablanca 20000 - Tél. : 05 22 20 45 45 (LG) - Fax : 05 22 22 78 18 - [www.mupras.com](http://www.mupras.com)



# RELEVÉ DES FRAIS ET HONORAIRES

Dates des Actes	Natures des Actes	Nombre et Coefficient	Montant détaillé des Honoraires	Cachet et signature du Médecin attestant le Paiement des Actes
03 Mars 2020		en P 200 n		Dr. SEKAT KADIRI Najia Gastro-Entérologue - Proctologue 2, Rue Chatila, Angle Bd. Abdelmoumen Casablanca - Tél: 022 23.19.49

# EXECUTION DES ORDONNANCES

Cachet du Pharmacien ou du Fournisseur	Date	Montant de la facture
	3/03/2020	5578

# ANALYSES - RADIOGRAPHIES

Cachet et signature du Laboratoire et du Radiologue	Date	Désignation des Coefficients	Montant des Honoraires

# AUXILIAIRES MEDICAUX

Cachet et signature du Particien	Date des Soins	Nombre				Montant détaillé des Honoraires
		A M	P C	I M	I V	

# VOLET ADHERENT

\* Il est entendu que le règlement est conditionné par la fourniture de tous les justificatifs exigés par la Mutuelle.

# RELEVÉ DES FRAIS ET HONORAIRES

Le praticien est prié de préciser la dent traitée, l'acte pratiqué en indiquant la nature des soins.

Important :

Veuillez joindre les radiographies en cas de prothèses ou de traitement canaux, ainsi que le bilan de l'O.D.F.

SOINS DENTAIRES	Dents Traitées	Nature des Soins	Coefficient	INP : <input type="text"/>																				
				COEFFICIENT DES TRAVAUX <input type="text"/>																				
				MONTANTS DES SOINS <input type="text"/>																				
				DEBUT D'EXECUTION <input type="text"/>																				
				FIN D'EXECUTION <input type="text"/>																				
O.D.F PROTHESES DENTAIRES	DETERMINATION DU COEFFICIENT MASTICATOIRE <table border="1"> <thead> <tr> <th colspan="2">H</th> <th colspan="2">G</th> </tr> </thead> <tbody> <tr> <td>25533412</td> <td>21433552</td> <td>00000000</td> <td>00000000</td> </tr> <tr> <td>00000000</td> <td>00000000</td> <td>00000000</td> <td>00000000</td> </tr> <tr> <td>00000000</td> <td>00000000</td> <td>00000000</td> <td>00000000</td> </tr> <tr> <td>35533411</td> <td>11433553</td> <td></td> <td></td> </tr> </tbody> </table>			H		G		25533412	21433552	00000000	00000000	00000000	00000000	00000000	00000000	00000000	00000000	00000000	00000000	35533411	11433553			
H		G																						
25533412	21433552	00000000	00000000																					
00000000	00000000	00000000	00000000																					
00000000	00000000	00000000	00000000																					
35533411	11433553																							
	[Création, remont, adjonction] Fonctionnel, Thérapeutique, nécessaire à la profession			COEFFICIENT DES TRAVAUX <input type="text"/>																				
				MONTANTS DES SOINS <input type="text"/>																				
				DATE DU DEVIS <input type="text"/>																				
				DATE DE L'EXECUTION <input type="text"/>																				

VISA ET CACHET DU PRATICIEN ATTESTANT LE DEVIS

VISA ET CACHET DU PRATICIEN ATTESTANT L'EXECUTION

Docteur Sekkat Kadiri Najia

الدكتورة (سقاط) الكادري نجية

SPECIALISTE

اختصاصية

Des Maladies de l'Appareil Digestif  
Ex-Enseignante à la Faculté de Médecine de Casablanca  
Ancienne Gastro Entérologue au CHU Averroës  
Endoscopie Digestive - proctologie  
Diplômée d'Echographie Générale  
STRASBOURG

أمراض الجهاز الهضمي  
أستاذة سابقا بكلية الطب بالدار البيضاء  
وبالمركز الصحي الجامعي ابن رشد  
التنظير الداخلي والبواسير  
شهادة الكشف بالصدى - جامعة ستراسبورغ

Casablanca, le .....

03 MARS 2020

Edouard Karim

14000 1) Alflorex

2) Relaxin 300

3) Alflorex

4) Relaxin 300

5) Alflorex

6) Relaxin 300

DR. SEKKAT KADIRI Najia  
Gastro Entérologue - Proctologue  
2, Rue CHATILA - Angle Bd. Abdelmoumen  
Casablanca - Tél: 022 23 19 49

2, Rue CHATILA - Angle Bd. Abdelmoumen  
CASABLANCA

Cabinet : 0522 23 19 49 : العيادة  
Domicile : 0522 97 39 64 : المنزل

2, زقة شاتيلا - زاوية شارع عبد المومن  
الدار البيضاء



# ميتيوسباسميل®

ستراتافيرين 60 ملغ سمكون 300 ملغ

**METEOSPASMYL® B 20 caps molles**

Alvérine citrate 60 mg / Siméticone 300 mg

P.P.V. : 40,40 DH

Distribué par COOPER PHARMA  
41, rue Mohamed Diouri - Casablanca



20 كبسولة لينة

عن طريق الفم

- Gardez cette notice, vous pourriez avoir besoin de la relire.
- Adressez-vous à votre pharmacien pour tout conseil ou information.
- Si vous ressentez l'un des effets indésirables, parlez-en à votre médecin ou à votre pharmacien. Ceci s'applique aussi à tout effet indésirable qui ne serait pas mentionné dans cette notice. Voir rubrique 4.
- Ne laissez pas ce médicament à la portée des enfants.

## Que contient cette notice ?

1. Qu'est-ce que METEOSPASMYL, capsule molle et dans quels cas est-il utilisé ?
2. Quelles sont les informations à connaître avant de prendre METEOSPASMYL, capsule molle ?
3. Comment prendre METEOSPASMYL, capsule molle ?
4. Quels sont les effets indésirables éventuels ?
5. Comment conserver METEOSPASMYL, capsule molle ?
6. Informations supplémentaires.

## **1. QU'EST-CE QUE METEOSPASMYL, capsule molle ET DANS QUELS CAS EST-IL UTILISÉ ?**

# asmyl®

## méticone

**METEOSPASMYL, capsule molle avec des aliments, boissons et de l'alcool**  
Sans objet.

## Grossesse et allaitement

### **Grossesse**

Il est préférable de ne pas utiliser ce médicament pendant la grossesse.

Si vous découvrez que vous êtes enceinte pendant le traitement, consultez votre médecin car lui seul peut juger de la nécessité de le poursuivre.

Demandez conseil à votre médecin ou à votre pharmacien avant de prendre tout médicament.

### **Allaitement**

Vous devez éviter de prendre ce médicament si vous allaitez.

Demandez conseil à votre médecin ou à votre pharmacien avant de prendre tout médicament.

## **Conduite de véhicules et utilisation de machines**

Il est peu probable que METEOSPASMYL ait un effet sur votre aptitude à conduire des véhicules ou à utiliser des machines. Toutefois, METEOSPASMYL peut provoquer des vertiges et cela peut avoir un effet sur votre aptitude à conduire des véhicules et à utiliser des machines.

## **3. COMMENT PRENDRE METEOSPASMYL, capsule molle ?**

### **Posologie**

RESERVE A L'ADULTE

1 capsule 2 à 3 fois par jour.

# ميتيوسباسميل®

ستراتافيرين 60 ملغ سمكون 300 ملغ

**METEOSPASMYL® B 20 caps molles**

Alvérine citrate 60 mg / Siméticone 300 mg

P.P.V. : 40,40 DH

Distribué par COOPER PHARMA  
41, rue Mohamed Diouri - Casablanca



20 كبسولة لينة

عن طريق الفم

- Gardez cette notice, vous pourriez avoir besoin de la relire.
- Adressez-vous à votre pharmacien pour tout conseil ou information.
- Si vous ressentez l'un des effets indésirables, parlez-en à votre médecin ou à votre pharmacien. Ceci s'applique aussi à tout effet indésirable qui ne serait pas mentionné dans cette notice. Voir rubrique 4.
- Ne laissez pas ce médicament à la portée des enfants.

## Que contient cette notice ?

1. Qu'est-ce que METEOSPASMYL, capsule molle et dans quels cas est-il utilisé ?
2. Quelles sont les informations à connaître avant de prendre METEOSPASMYL, capsule molle ?
3. Comment prendre METEOSPASMYL, capsule molle ?
4. Quels sont les effets indésirables éventuels ?
5. Comment conserver METEOSPASMYL, capsule molle ?
6. Informations supplémentaires.

## **1. QU'EST-CE QUE METEOSPASMYL, capsule molle ET DANS QUELS CAS EST-IL UTILISÉ ?**

# asmyl®

## méticone

**METEOSPASMYL, capsule molle avec des aliments, boissons et de l'alcool**  
Sans objet.

## Grossesse et allaitement

### Grossesse

Il est préférable de ne pas utiliser ce médicament pendant la grossesse.

Si vous découvrez que vous êtes enceinte pendant le traitement, consultez votre médecin car lui seul peut juger de la nécessité de le poursuivre.

Demandez conseil à votre médecin ou à votre pharmacien avant de prendre tout médicament.

### Allaitement

Vous devez éviter de prendre ce médicament si vous allaitez.

Demandez conseil à votre médecin ou à votre pharmacien avant de prendre tout médicament.

## Conduite de véhicules et utilisation de machines

Il est peu probable que METEOSPASMYL ait un effet sur votre aptitude à conduire des véhicules ou à utiliser des machines. Toutefois, METEOSPASMYL peut provoquer des vertiges et cela peut avoir un effet sur votre aptitude à conduire des véhicules et à utiliser des machines.

## **3. COMMENT PRENDRE METEOSPASMYL, capsule molle ?**

### Posologie

RESERVE A L'ADULTE

1 capsule 2 à 3 fois par jour.

PPV (DH) :

LOT N° :

UT.AV. :

LOT : 191343  
PER : 04-22  
PPV : 140,00DH

**Importateur Exclusif**  
**Biocodex Maroc**

Technopole - Aéroport Mohamed v

B.P. : 126-Nouaceur-Maroc

[www.biocodex.ma](http://www.biocodex.ma)

P.P.C. 245,00 DH

complément alimentaire, n'est pas un  
médicament

N° DA20181706751DMP / 20U CA / MA v3

N° lot :

902003

A consommer de

préférence avant fin : 02/2022

29685/02

Fabriqué par :



146-147 ZI Ti Moulti - Casablanca

## COMPLEXE RELAXANT

LOT: 190409  
DLUO: 11/2022  
87,00DH

VOIE ORALE  
30 GÉLULES

100 % magnésium  
vitamine B6

### ET QUANTITATIVE

...260 mg	maltoedrine, dioxide de silicium.
...150 mg	
...1 mg	
...520 mg	
...300 mg	
...2 mg	maltoedrine, dioxide de silicium.
...650 mg	
...375 mg	
...2 mg	maltoedrine, dioxide de silicium.

20 et 60  
15 et 30  
30 et 60

m et de la vitamine B6.

ctionnement neuromusculaire. Son déficit peut causer nervosité, irritabilité, si que les difficultés d'endormissement et de concentration, notamment en cas de relaxante et équilibrante du magnésium.

### UTILISATIONS

ec un grand verre d'eau, en complément d'une alimentation variée et équilibrée.  
ec un grand verre d'eau, en complément d'une alimentation variée et équilibrée.  
ec un grand verre d'eau, en complément d'une alimentation variée et équilibrée.

T

medecin ou de votre pharmacien avant d'utiliser un produit.

### PRECAUTIONS D'EMPLOI

Afin d'éviter d'éventuelles interactions nocives entre plusieurs substances, signaler à votre médecin ou à votre pharmacien tout traitement en cours.

Ne pas dépasser la dose recommandée.  
Garder hors de portée des enfants.  
A conserver dans un endroit sec et frais.

Relaxium B6 150 / Autorisation ministère de la santé n° : DA20181805321DMP/20UCAV1  
Relaxium B6 300 / Autorisation ministère de la santé n° : DA20181805322DMP/20UCAV1  
Relaxium B6 375 / Autorisation ministère de la santé n° : DA20191812093DMP/20UCAV1

# elaxium B6



146-147 ZI Moulti - Casablanca



**Docteur Sekkat Kadiri Najia**

**SPECIALISTE DES MALADIES DE L'APPAREIL  
DIGESTIF**

*Ex-Enseignante à la Faculté de Médecine de  
Casablanca*

*Ancienne Gastro Enterologue au CHU Averroès*

*Endoscopie Digestive - Protologie*

*Diplômée d'Echographie Générale*

**STRASBOURG**

**Note d'honoraires**

Date	Numéro
03/03/2020	119/20

EDDOUSSI KARIM

Date	Lieu	Acte	Montant
03/03/20	Cabinet	Consultation	250,00
		Echographie	450,00
Total			700,00

Arrêtée la présente Note à la somme de:

SEPT CENTS DIRHAMS

**Dr. SEKKAT KADIRI Najia**  
Gastro Enterologue - Proctologue  
2, Rue Chatila - Angle Bd. Abdelmoumen  
Casablanca - Tél.: 022 23.19.49

Docteur Sekkat Kadiri Najia

**SPECIALISTE**

Des Maladies de l'Appareil Digestif  
Ex-Enseignante à la Faculté de Médecine de Casablanca  
Ancienne Gastro Entérologue au CHU Averroës  
Endoscopie Digestive - proctologie  
Diplômée d'Echographie Générale  
STRASBOURG

الدكتورة الستة كاديري نجيّة

**اختصاصية**

أمراض الجهاز الهضمي  
أستاذة سابقا بكلية الطب بالدار البيضاء  
وبالمركز الصحي الجامعي ابن رشد  
التنظير الداخلي والبواسير  
شهادة الكشف بالصدى - جامعة ستراسبورغ

**ECHOGRAPHIE ABDOMINALE**

Casablanca, le 03/03/2020

EDDOUSSI Karim

**Renseignements Cliniques**

Syndrome dyspeptique

**Compte Rendu Echographique**

Foie de taille normale, d'échostructure homogène et de contours réguliers.  
Vaisseaux hépatiques libres.  
Vésicule biliaire alithiasique, à paroi fine.  
Voies biliaires intra et extrahépatiques non dilatées.  
Rate homogène, de volume normal.  
Reins de taille et d'échostructure normales avec bonne différenciation corticosinusoale, sans dilatation des cavités pyélocalicielles.  
Aérocolie importante. Hypertrophie de la prostate qui comporte 2 calcifications

**Conclusion**

AEROCOLIE+HYPERTROPHIE DE LA PROSTATE

2, Rue CHATILA - Angle Bd. Abdelmoumen  
CASABLANCA

Cabinet : 0522 23 19 49 : العيادة  
Domicile : 0522 97 39 64 : المنزل

2, زقة شاتيل - زاوية شارع عبد المومن  
الدار البيضاء

Dr. SEKKAT KADIRI Najia  
Gastro Entérologue - Proctologue  
2, Rue Chatila, Angle Bd. Abdelmoumen  
Casablanca - Tél.: 022 23.19.49

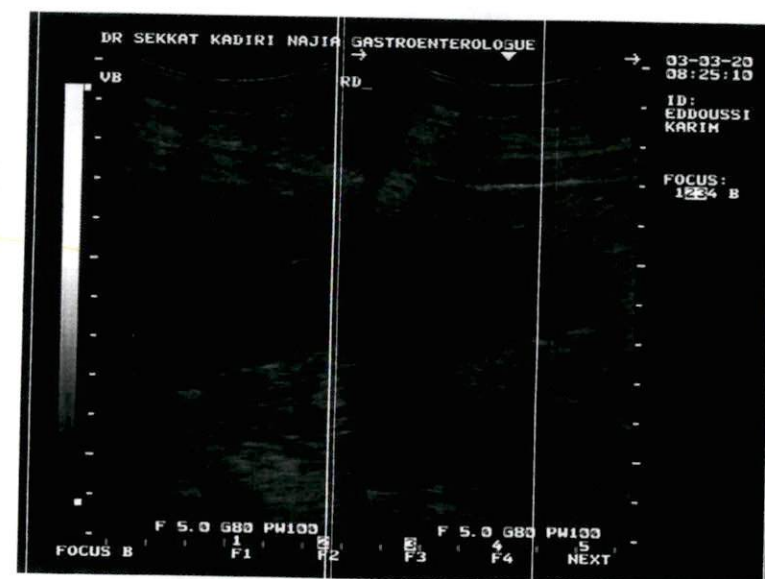
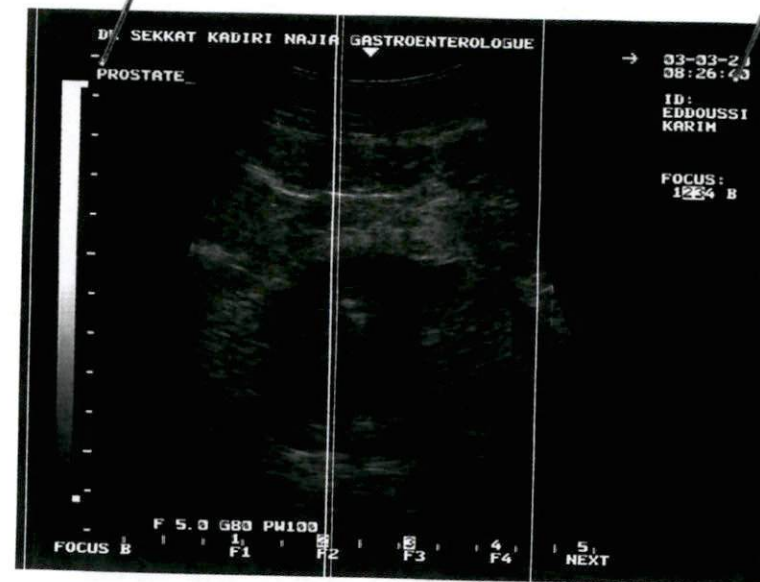

Docteur Sekkat Kadiri Najia

**SPECIALISTE**

Des Maladies de l'Appareil Digestif  
Ex-Enseignante à la Faculté de Médecine de Casablanca  
Ancienne Gastro Entérologue au CHU Averroès  
Endoscopie Digestive - proctologie  
Diplômée d'Echographie Générale  
STRASBOURG

الدكتورة (سكاط) (كاديري) (ناجيا)

**اختصاصية**

أمراض الجهاز الهضمي  
أستاذة سابقا بكلية الطب بالدار البيضاء  
وبالمركز الصحي الجامعي ابن رشد  
التنظير الداخلي والبواسير  
شهادة الكشف بالصدى - جامعة ستراسبورغ

**ECHOGRAPHIE ABDOMINALE**

Casablanca, le 03/03/2020

EDDOUSSI Karim

**Renseignements Cliniques**

Syndrome dyspeptique

**Compte Rendu Echographique**

Foie de taille normale, d'échostructure homogène et de contours réguliers.  
Vaisseaux hépatiques libres.  
Vésicule biliaire alithiasique, à paroi fine.  
Voies biliaires intra et extrahépatiques non dilatées.  
Rate homogène, de volume normal.  
Reins de taille et d'échostructure normales avec bonne différenciation corticosinusoale, sans dilatation des cavités pyélocalicielles.  
Aérocolie importante. Hypertrophie de la prostate qui comporte 2 calcifications

**Conclusion**

AEROCOLIE + HYPERTROPHIE DE LA PROSTATE

Dr. SEKKAT KADIRI Najia  
Gastro Entérologue - Proctologue  
2, Rue Chatila, Angle Bd. Abdelmoumen  
Casablanca - Tél.: 022 23.19.49

2, Rue CHATILA - Angle Bd. Abdelmoumen  
CASABLANCA

Cabinet : 0522 23 19 49 : العيادة  
Domicile : 0522 97 39 64 : المنزل

2, زقة شاتيل - زاوية شارع عبد المومن  
الدار البيضاء

