

RECOMMANDATIONS IMPORTANTES A LIRE POUR ACTIVER LES REMBOURSEMENTS ET EVITER LES REJETS

Conditions générales :

- Le cadre réservé à l'adhérent doit être dûment renseigné.
- Le cadre réservé au médecin doit être renseigné par le praticien lui-même notamment la nature de la maladie.
- La validité de la feuille de soins est limitée à 3 mois à compter de la première consultation.
- L'entente préalable est exigée pour toute hospitalisation médicale, chirurgicale, soins dentaires spéciaux, extractions multiples, parodontie orthodontie, prothèses dentaires, prothèses auditives ou orthopédiques ainsi que pour tous les actes effectués en série.
- En cas d'accident, une déclaration précisant les causes et circonstances de l'accident est à joindre à la feuille de soins.

Pharmacie :

- Les vignettes des médicaments doivent être obligatoirement jointes aux ordonnances.
- Pour les médicaments sans vignettes une facture de la pharmacie doit être jointe.

Radiologie et Biologie :

- La facture ainsi qu'une copie des résultats des analyses ou du compte rendu (sous pli confidentiel) doivent être jointes à l'ordonnance médicale pour toute demande de remboursement.
- Un pli confidentiel du médecin prescripteur des analyses ou radios peut être demandé par le médecin conseil de la mutuelle.

Optique :

- L'ordonnance du médecin prescripteur et la facture de l'opticien sont à joindre à la feuille de soins.

Rééducation :

- L'entente préalable renseignée par le médecin prescripteur est exigée avant le début des séances de rééducations.
- Pour le remboursement, la facture et le calendrier des séances effectuées sont à joindre à la feuille de soins.

Dentaire :

- En cas de prothèses ou de traitement canaux, l'accord préalable renseigné sur la feuille de soins est obligatoire avant le début de traitement.
- La facture doit être jointe à la feuille de soins pour toute demande de remboursement.
- La radio-après soins est obligatoire en cas de prothèses ou de traitement canaux.

Maladie et Affection Longue Durée ALD et ALC :

- La déclaration de maladie chronique doit être renseignée par le médecin prescripteur et renouvelée tous les 6 mois.

Adresses Mails utiles

- Reclamation : contact@mupras.com
- Prise en charge : pec@mupras.com
- Adhésion et changement de statut : adhesion@mupras.com

La MUPRAS garantit le respect de la loi n° 09-08 relative à la protection des personnes physiques à l'égard du traitement des données à caractère personnel.

MUPRAS : Centre Allal Ben Abdellah - 6ème Etage Angle Rue Mohamed Fakir et Rue Allal Ben Abdellah - Quartier de l'Horloge Casablanca 20000 - Tél : 05 22 20 45 45 (LG) - Fax : 05 22 22 78 18 - www.mupras.com



Déclaration de Maladie

N° W19-528337

☒ Maladie

☐ Dentaire

☐ Optique

☐ Autres

Cadre réservé à l'adhérent (e)

Matricule :

Société :

☐ Actif

☒ Pensionné(e)

☐ Autre :

Nom & Prénom :

Date de naissance :

Adresse :

Tél. :

Total des frais engagés :

Dhs

Cadre réservé au Médecin

Cachet du médecin :

Date de consultation :

Nom et prénom du malade :

Age :

Lien de parenté :

☒ Lui-même

☐ Conjoint

☐ Enfant

Nature de la maladie :

En cas d'accident préciser les causes et circonstances :

Dans le cas où la maladie aurait un caractère confidentiel, communiquer les renseignements sous pli confidentiel à l'attention du médecin conseil de la Mutuelle.

J'atteste sur l'honneur l'exactitude des renseignements portés sur la présente déclaration. Je déclare avoir pris connaissance de la clause relative à la protection des données personnelles.

Fait à :

Le :

Signature de l'adhérent(e) :

RELEVÉ DES FRAIS ET HONORAIRES				
Dates des Actes	Natures des Actes	Nombre et Coefficient	Montant détaillé des Honoraires	Cachet et signature du Médecin attestant le Paiement des Actes
02.03.2020	Consultation	20 DH		INP : 091216284 Dr. JAWHARI Rhumatologue N°8, Rue 177, 1er Etage Groupe A Oulfa Hay Hassani - Casablanca

EXECUTION DES ORDONNANCES		
Cachet du Pharmacien ou du Fournisseur	Date	Montant de la Facture
PHARMACIE HAMZA CASABLANCA Rte. Haj Setch Bou Lot. 64 Casablanca 13103	26/03/20	269,40
PHARMACIE HAMZA CASABLANCA Rte. Haj Setch Bou Lot. 64 Casablanca 13103	09/03/20	453,10

ANALYSES - RADIOGRAPHIES			
Cachet et signature du Laboratoire et de Radiologie	Date	Désignation des Coefficients	Montant des Honoraires
PHARMACIE HAMZA CASABLANCA Rte. Haj Setch Bou Lot. 64 Casablanca 13103	02.03.2020	50	200 DH

AUXILIAIRES MEDICAUX						
Cachet et signature du Particien	Date des Soins	Nombre				Montant détaillé des Honoraires
		AM	PC	IM	IV	

RELEVÉ DES FRAIS ET HONORAIRES																		
Le praticien est prié de préciser la dent traitée, l'acte pratiqué en indiquant la nature des soins																		
Important : Veuillez joindre les radiographies en cas de prothèses ou de traitement canalaires, ainsi que le bilan de l'ODF																		
SOINS DENTAIRES	Dents Traitées	Nature des Soins	Coefficient	INP : <input type="text"/>														
				COEFFICIENT DES TRAVAUX <input type="text"/> MONTANTS DES SOINS <input type="text"/> DEBUT D'EXECUTION <input type="text"/> FIN D'EXECUTION <input type="text"/>														
O.D.F. PROTHESES DENTAIRES	DETERMINATION DU COEFFICIENT MASTICATOIRE																	
	<table border="1"> <tr> <td colspan="2">H</td> </tr> <tr> <td>25533412</td> <td>21433552</td> </tr> <tr> <td>00000000</td> <td>00000000</td> </tr> <tr> <td>D</td> <td>G</td> </tr> <tr> <td>00000000</td> <td>00000000</td> </tr> <tr> <td>35533411</td> <td>11433553</td> </tr> <tr> <td colspan="2">B</td> </tr> </table>		H		25533412	21433552	00000000	00000000	D	G	00000000	00000000	35533411	11433553	B		COEFFICIENT DES TRAVAUX <input type="text"/> MONTANTS DES SOINS <input type="text"/> DATE DU DEVIS <input type="text"/> DATE DE L'EXECUTION <input type="text"/>	
	H																	
	25533412	21433552																
	00000000	00000000																
	D	G																
	00000000	00000000																
	35533411	11433553																
	B																	
	[Création, remont, adjonction] Fonctionnel, Thérapeutique, nécessaire à la profession																	
VISA ET CACHET DU PRATICIEN ATTESTANT LE DEVIS			VISA ET CACHET DU PRATICIEN ATTESTANT L'EXECUTION															

Cabinet de Rhumatologie

Dr JAWHARI LAMIAE

- Spécialiste des Maladies des os, des Articulations et de la Colonne Vertébrale
- Rhumatismes Inflammatoires(Paris)
- Ostéoporose
- Echographie Ostéo-articulaire
- Biothérapies
- Ancienne Médecin au Service de Rhumatologie au CHU Ibn Rochd



عيادة أمراض العظام والمفاصل والروماتيزم

د. الجوهري لامية

- أخصائية في أمراض العظام والمفاصل والعمود الفقري
- أمراض الروماتيزم (باريس)
- هشاشة العظام
- الفحص بالصدى للمفاصل
- العلاج بالأدوية البيولوجية
- طبيبة سابقة بمصلحة أمراض العظام والمفاصل بمستشفى ابن رشد

Ordonnance

Le ..09..03..2020.....

Nr Benjemra Hassan

① Augmentin Sackets

922,00 1 Sackets x 2

② Smecta Sackets

52,40 1 Sackets x 2

③ D-cure 100 000 UI amp

49,60 x 2

1 amp tous les 12h
dans un 1/2 verre de l'eau
petit déjeuner pendant 02 mois

واد نفيس الطابق الأول مجموعة (قرب صيدلية طام)
اللفة الحي الحسني - الدار البيضاء

Tél : 05 22 69 40 05 / E-Mail: Lamiaejawhari@hotmail.com

STEPHANIE HAMZA
LANCA
Lot 64
22 93 10 28

PPV: 222,00 DH
LOT: 620209
PER: 02/21

LOT: 9MA583
PER: 02/2022
SMECTA 3G
SACHETS B30
P.P.V.: 52DH40
6 118000 011460

PPV: 49,60 DH
LOT: 19602/8
EXP: 06/2022

PPV: 49,60 DH
LOT: 19602/8
EXP: 12/2022

puis

④ D₃ Norm gtt^s 8

79,50

30 gtt^s / semaine

dans un $\frac{1}{2}$ verre de lait apr^s le
petit déjeuner p^o 06 mois

SA

Lot: 190784
A consommer
avant le: 12/2022
PPC: 79,50 DH

453,10

Dr. JAWHARI Lamiae
Rhumatologue
N°8, Rue 177, 1er Etage Groupe A
Oulfa Hay Hassani - Casablanca

STE PHARMACIE HAMZA
CASABLANCA
Lot. Hay faten Rue N°3 Lot. 64
Casablanca - Tel: 0522 93 10 28

Cabinet de Rhumatologie

Dr JAWHARI LAMIAE

- Spécialiste des Maladies des os, des Articulations et de la Colonne Vertébrale
- Rhumatismes Inflammatoires (Paris)
- Ostéoporose
- **Echographie** Ostéo-articulaire
- Biothérapies
- Ancienne Médecin au Service de Rhumatologie au CHU Ibn Rochd



عيادة أمراض العظام والمفاصل والروماتيزم

- د. الجوهري لمياء
- أخصائية في أمراض العظام والمفاصل والعمود الفقري
- أمراض الروماتيزم (باريس)
- هشاشة العظام
- الفحص بالصدى للمفاصل
- العلاج بالأدوية البيولوجية
- طبية سابقة بمصلحة أمراض العظام والمفاصل بمستشفى ابن رشد

Ordonnance

Le 02.03.2020

Nr Benjemra Hussein

47.90

1- Algixène 250mg

1 cp x 3 / j

22.20 x 2 au Nilie d'après

2- Co-doliprène cp3

1 cp x 3 / j

28.80 x 2

4- Vitanéuryl forte

89.50

5- Curati forte cp2

1 cp x 2 / j

(قرب صيدلية طام)

الطبيب: د. الجوهري لمياء - الدار البيضاء

ALGIXÈNE® 250

naproxène

47.90

PPV 22DH20
PER 10/21
LOT 12429

PPV

LOT

PER

28.80

curati forte Cpr Bte 15
PPC : 89,50 DH

Ut av :
Juil / 2022

Lot :
395161

MEDIPRO PHARMA

arti forte

6- Octés 20-5 8A3

30.00

1 set 12

an

LOT 191189
EXP 04/2022
PPV 30.00DH /

269.40



Dr. JAWHARI
Rhumatologue
N° 8, Rue 17, 1er Etage Groupe A
Oulfa Hay Hassani - Casablanca

STE PHARMACIE HAMZA
CASABLANCA
Lots. Hay Hassani Rue 6 N° 3 Lot. 64
Casablanca - Tél: 0522 93 10 28

Dr. JAWHARI
Rhumatologue
N° 8, Rue 17, 1er Etage Groupe A
Oulfa Hay Hassani - Casablanca

Echographie de la hanche droite

- Pas d'effacement intra-articulaire avec une distance COL Capsule à 4,8 mm de Ø à Droite versus 5,8 mm à gauche
- Remaniements avec irrégularités corticales du COL fémoral sans érosions évidentes
- Pincement coxo-fémoral est libre
- Irrégularités corticales du grand trochanter sans anomalie d'insertion du ligament et du petit psoas.

A. gauche

Pincement coxo-fémoral et sans effacement intra-articulaire au niveau de la hanche Droite.

Dr. JAWHARILAMIAE
Rhumatologue
N°8, Rue 177, 1er Etage Groupe A
Oulfa Hay Hassani - Casablanca

BENJEMRA HASSAN

02/03/2020 10:27:58

B Pen-H G 55 %
P 81 mm Xv/M C3/-
PRC 10/0/3/0 PRS 2

P 100% MI 0.7

Musc-sque
SL2325 Hanche

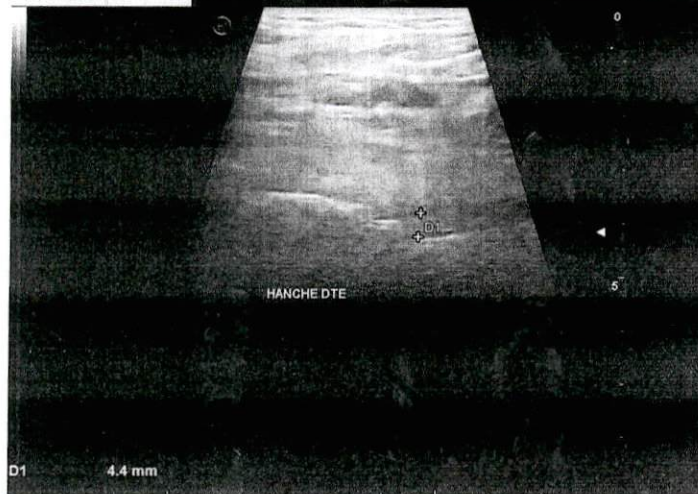

BENJEMRA HASSAN

02/03/2020 10:29:53

B Pen-H G 55 %
P 81 mm Xv/M C3/-
PRC 10/0/3/0 PRS 2

P 100% MI 0.7

Musc-sque
SL2325 Hanche

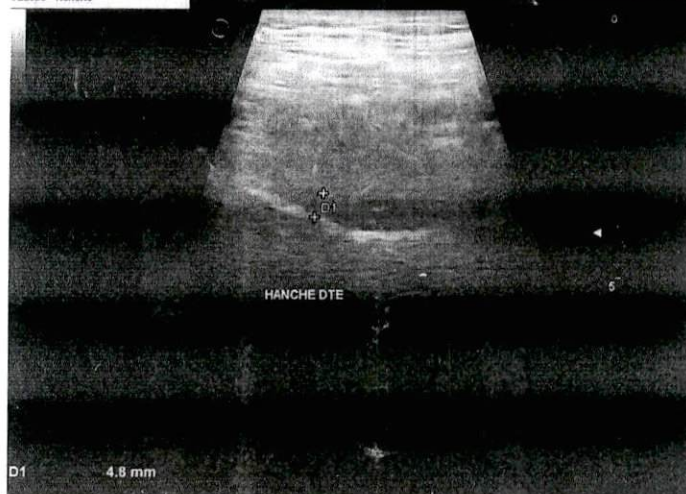

BENJEMRA HASSAN

02/03/2020 10:30:53

B Pen-H G 55 %
P 81 mm Xv/M C3/-
PRC 10/0/3/0 PRS 2

P 100% MI 0.7

Musc-sque
SL2325 Hanche

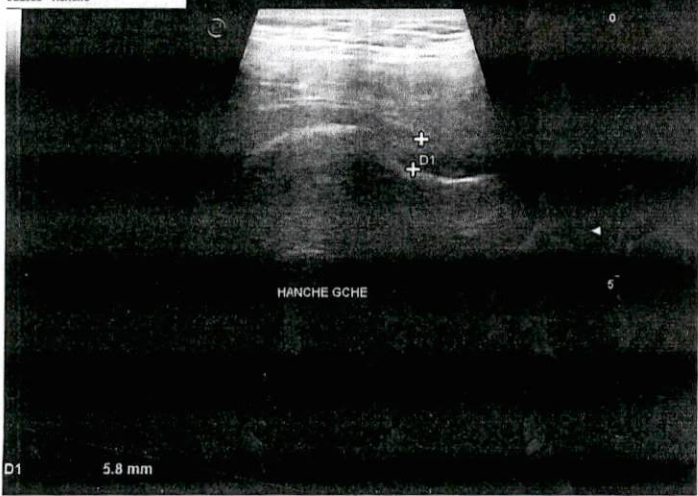

BENJEMRA HASSAN

02/03/2020 10:32:40

B Pen-H G 55 %
P 81 mm Xv/M C3/-
PRC 10/0/3/0 PRS 2

P 100% MI 0.7

Musc-sque
SL2325 Hanche

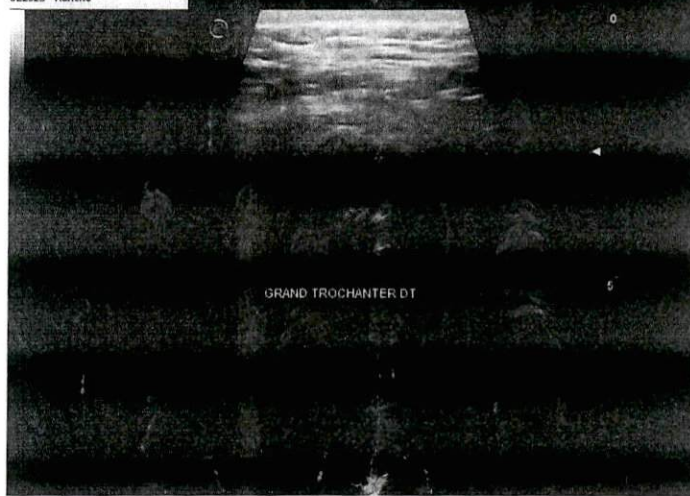

BENJEMRA HASSAN

02/03/2020 10:32:50

B Pen-H G 55 %
P 81 mm Xv/M C3/-
PRC 10/0/3/0 PRS 2

P 100% MI 0.7

Musc-sque
SL2325 Hanche

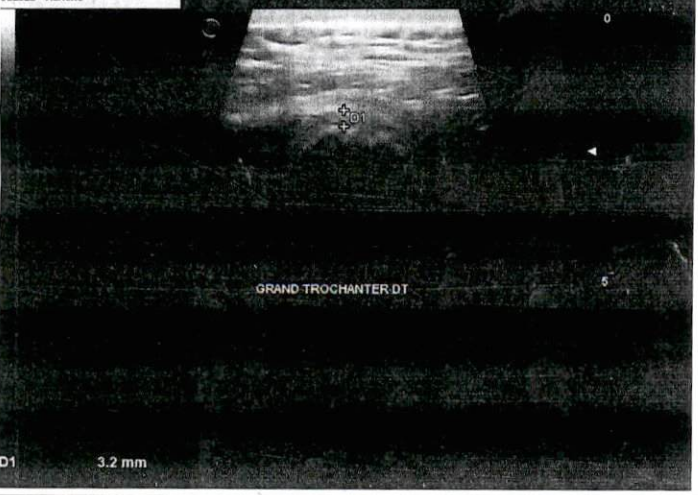

Cabinet de Rhumatologie

Dr JAWHARI LAMIAE

- Spécialiste des Maladies des os, des Articulations et de la Colonne Vertébrale
- Rhumatismes Inflammatoires(Paris)
- Ostéoporose
- Echographie Ostéo-articulaire
- Biothérapies
- Ancienne Médecin au Service de Rhumatologie au CHU Ibn Rochd



عيادة أمراض العظام والمفاصل والروماتيزم

د. الجوهري لمياء

- أخصائية في أمراض العظام والمفاصل والعمود الفقري
- أمراض الروماتيزم (باريس)
- هشاشة العظام
- الفحص بالصدى للمفاصل
- العلاج بالأدوية البيولوجية
- طبيبة سابقة بمصلحة أمراض العظام والمفاصل بمستشفى ابن رشد

Ordonnance

Le 02.03.2020.....

Nr Benjenna Hassan

Echographie de
la hanche Droite

3 RDH

Dr. JAWHARI Lamiae
Rhumatologue

N°8, Rue 177, 1er Etage Groupe A
Oulfa Hay Hassani - Casablanca

رقم 8، زنقة واد نفيس الطابق الأول مجموعة أ (قرب صيدلية طام)
الألفة الحي الحسني - الدار البيضاء

Tél : 05 22 69 40 05 / E-Mail: Lamiaejawhari@hotmail.com