

RECOMMANDATIONS IMPORTANTES A LIRE POUR OBTENIR LES REMBOURSEMENTS ET EVITER LES REJETS

Conditions générales :

Le cadre réservé à l'adhérent doit être dûment renseigné.

Le cadre réservé au médecin doit être renseigné par le praticien lui-même notamment la nature de la maladie.

La validité de la feuille de soins est limitée à 3 mois à compter de la première consultation.

L'entente préalable est exigée pour toute hospitalisation médicale, chirurgicale, soins dentaires spéciaux, extractions multiples, parodontie orthodontie, prothèses dentaires, prothèses auditives ou orthopédiques ainsi que pour tous les actes effectués en série.

En cas d'accident, une déclaration précisant les causes et circonstances de l'accident est à joindre à la feuille de soins.

Pharmacie :

Les vignettes des médicaments doivent être obligatoirement jointes aux ordonnances.

Pour les médicaments sans vignettes une facture de la pharmacie doit être jointe.

Biologie et Biologie :

La facture ainsi qu'une copie des résultats des analyses ou du compte rendu (sous pli confidentiel) doivent être jointes à l'ordonnance médicale pour toute demande de remboursement.

Un pli confidentiel du médecin prescripteur des analyses ou radios peut être demandé par le médecin conseil de la mutuelle.

Optique :

L'ordonnance du médecin prescripteur et la facture de l'opticien sont à joindre à la feuille de soins.

Rééducation :

L'entente préalable renseignée par le médecin prescripteur est exigée avant le début des séances de rééducations.

Pour le remboursement, la facture et le calendrier des séances effectuées sont à joindre à la feuille de soins.

Prothèse :

En cas de prothèses ou de traitement canaux, l'accord préalable renseigné sur la feuille de soins est obligatoire avant le début de traitement.

La facture doit être jointe à la feuille de soins pour toute demande de remboursement.

La radio-après soins est obligatoire en cas de prothèses ou de traitement canaux.

Maladie et Affection Longue Durée ALD et ALC :

La déclaration de maladie chronique doit être renseignée par le médecin prescripteur et renouvelée tous les 6 mois.

Adresses Mails utiles

Réclamation : contact@mupras.com

Prise en charge : pec@mupras.com

Adhésion et changement de statut : adhesion@mupras.com

MUPRAS garantit le respect de la loi n° 09-08 relative à la protection des personnes physiques à l'égard du traitement des données à caractère personnel.

MUPRAS : Centre Allal Ben Abdellah - 6ème Etage Angle Rue Mohamed Fakir et Rue Allal Ben Abdellah - Quartier de l'Horloge
Casablanca 20000 - Tél. : 05 22 20 45 45 (LG) - Fax : 05 22 22 78 18 - www.mupras.com



Déclaration de Maladie

N° P19-0041721

☒ Maladie

☐ Dentaire

☐ Optique

☐ Autres

Cadre réservé à l'adhérent (e)

Matricule : 0752

Société : R.A.M

☐ Actif

☒ Pensionné(e)

☐ Autre :

Nom & Prénom : SLITINE ELGHARI MOULAY M'HAMED

Date de naissance : 01/07/1943

Adresse : 12, RUE, IBN KATTAR, ARSET LEKOR, MARI F,

CASABLANCA - ANFA

Tél. : 06 68 41 92 20

Total des frais engagés : Dhs

Cadre réservé au Médecin

Cachet du médecin :



Date de consultation : 02/04/2020

Nom et prénom du malade : Slitine shahrazed Age : 63 ans

Lien de parenté :

☐ Lui-même

☒ Conjoint

☐ Enfant

Nature de la maladie : Goutte - Trou de l'équilibre

En cas d'accident préciser les causes et circonstances :

Dans le cas où la maladie aurait un caractère confidentiel, communiquer les renseignements sous pli confidentiel à l'attention du médecin conseil de la Mutuelle.

J'atteste sur l'honneur l'exactitude des renseignements portés sur la présente déclaration. Je déclare avoir pris connaissance de la clause relative à la protection des données personnelles.

Fait à : Le : / /

Signature de l'adhérent(e) : M. Slitine

VOLET ADHERENT

Déclaration de maladie N° P19-041721

Remplissez ce volet, découpez le et conservez le.
Il sera nécessaire de le présenter pour toute réclamation ultérieure.

Coupon à conserver par l'adhérent(e).

Matricule :

Nom de l'adhérent(e) :

Total des frais engagés :

Date de dépôt :

الدكتور رشيد العراقي

DOCTEUR RACHID LARAKI

ANCIEN RÉSIDENT DU COLLÈGE DE MÉDECINE
DES HÔPITAUX DE PARIS

ANCIEN CHEF DE CLINIQUE À LA FACULTÉ DE
PARIS VI (PITIÉ SALPÊTRIÈRE)

MÉDECINE INTERNE

le 6/4/16

Re prescription

Levokor

6,80 X 3

125 mg lundi et
jeudi

24,40 X 3

112,5 mg tous les jours

31,10

1 mg - 1 mg 3 / semaine

30,70 X 3

Kan dope 11 11

84,90 X 4

Sinoplex 10 10 et

49,60

OCine 11 A / 11

198,00

Nociceptol

1444,40

Madame BARTAL FATIMA
Pharmacie Acharaf
Rue Socrate - Maârif
Casablanca - Tél: 0522 25 22 09

الدكتور رشيد العراقي
Dr Rachid LARAKI
Médecine Interne
400, Bd Brahim Roudani, Maarif - 20330 Casablanca
Tél. : 05 22 98 16 69 - Fax : 05 22 98 14 07

400 Bd Brahim Roudani, Maarif - 20330 Casablanca

Tél. : 05 22 98 16 69 - Fax : 05 22 98 14 07

rlaraki.interniste@gmail.com



6 118001 102006
Levothyrox® 25 µg,
 Comprimés sécables B/30
 PPV: 6,80 DH

7862160335



6 118001 102006
Levothyrox® 25 µg,
 Comprimés sécables B/30
 PPV: 6,80 DH

7862160335



6 118001 102006
Levothyrox® 25 µg,
 Comprimés sécables B/30
 PPV: 6,80 DH

7862160335



6 118001 102020
Levothyrox® 100 µg,
 Comprimés sécables B/30
 PPV: 24,40 DH

7862160342



6 118001 102020
Levothyrox® 100 µg,
 Comprimés sécables B/30
 PPV: 24,40 DH

7862160342



6 118001 102020
Levothyrox® 100 µg,
 Comprimés sécables B/30
 PPV: 24,40 DH

7862160342

Sanofi-aventis Maroc
 Route de Rabat -R.P.1,
 Ain sebaa Casablanca
PLAQUENIL 200 MG CP PEL
B30
PPV : 51,10 DH

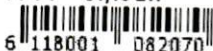

6 118001 082070

LOT : 20E007
 PER: 06 2021

KARDEGIC 75MG
SACHETS B30

P.P.V : 30DH70



6 118000 061847

LOT : 20E008
 PER: 06 2021

KARDEGIC 75MG
SACHETS B30

P.P.V : 30DH70



6 118000 061847

LOT : 20E008
 PER: 06 2021



6 118000 061847

KARDEGIC 75MG
SACHETS B30

P.P.V : 30DH70

Maphar

Km 10, Route Côtière 111,
 QI Zenata Ain sebaa Casablanca
Seroplex 10mg cp séc b28
P.P.V : 240,00 DH



6 118001 184989

Maphar

Km 10, Route Côtière 111,
 QI Zenata Ain sebaa Casablanca
Seroplex 10mg cp séc b28
P.P.V : 240,00 DH



6 118001 184989

Maphar

Km 10, Route Côtière 111,
 QI Zenata Ain sebaa Casablanca
Seroplex 10mg cp séc b28
P.P.V : 240,00 DH



6 118001 184989

Maphar

Km 10, Route Côtière 111,
 QI Zenata Ain sebaa Casablanca
Seroplex 10mg cp séc b28
P.P.V : 240,00 DH



6 118001 184989

د-كبر قوي

3 أمبولات للشرب

PPV: 49,60 DH
 LOT: 20C02
 EXP: 03/2023



Laboratoire Poitidis
 8 Rue des Gançourt,
 75011 PARIS, FRANCE



CNK 3259-850

PVC: 198,00 DH



Fédération Française
 des Pharmaciens



120 ml



MUPRAS

MUTUELLE DE PREVOYANCE &
D'ACTIONS SOCIALES DE ROYAL AIR MAROC

le 6/4/20

DECLARATION DE MALADIE CHRONIQUE (✓)

(A adresser au médecin conseil de la MUPRAS sous pli confidentiel)

A remplir par le praticien	
Je soussigné:	Dr LARAKI
Certifie que M ^{lle} , M ^{me} , M.	Platinum El Nghai Shahrer
Présente	Connective (Gynécologie) TUP Anesthésie
Nécessitant un traitement d'une durée de:	Hypothèse
Dont ci-joint l'ordonnance	3 mois
(A défaut noter le traitement prescrit)	

(✓) : valable 3 mois

Contact: 05-22-91-23-36/ 05-22-91-23-76

الدكتور رشيد المراقبي

Dr Rachid LARAKI

Médecin Interne

410, Bd Brahim Rousselle, 20100 Casablanca

Tél : 05 22 98 14 69 - Fax : 05 22 98 14 67

SIEGE SOCIAL : AEROPORT CASA-ANFA-CASABLANCA

Tél : 022 91-23-36/91-26-39/91-28-81/91-26-49/91-26-86/91-28-83 Fax : 022 91-26-52

DOCTEUR RACHID LARAKI

le 2/4/20

ANCIEN RESIDENT DU COLLEGE DE MEDECINE
DES HOPITAUX DE PARIS

ANCIEN CHEF DE CLINIQUE A LA FACULTE
DE PARIS VI (PITIE-SALPETRIERE)

ne flit

MEDECINE INTERNE

IRM cérébrale
+ gadolinium

ATCA : Gargast - Spren - TUP

Trouss de l'épistém
avec chute.

AUC? (pre ptebren)

Neuropse?

ectre?

Créatinine 700/1 ~

CENTRE DE RECHERCHE MEDICALE
400, Bd Brahim Roudani - Maarif
Tél : 05 22 98 16 69 - Fax : 05 22 98 14 07
Email : rlaraki.interniste@gmail.com

الدكتور رشيد المراقبي
Dr Rachid LARAKI
Médecine Interne
400, Bd Brahim Roudani, Maarif - 20130 Casablanca
Tél : 05 22 98 16 69 - Fax : 05 22 98 14 07



مركز الفحص الطبي بالأشعة الروداني

CENTRE DE RADIODIAGNOSTIC ROUDANI

Dr. Houriya AMRANI MIKOU
Dr. Naïma BENJELLOUN DEBBAGH
Dr. Wafae MSEFER FAROUQI
Dr. Yasmina TAHIRI ZIATI
Dr. Abderrahim ADIL

Mammographie Numérisée / Tomosynthèse - Sénologie Interventionnelle -
Echographie Obstétricale 3D 4D - Echographie / Doppler Couleur - Ostéodensitométrie
Radiologie Conventiennelle - Radiologie Interventionnelle - Rachis Entier - Gonométrie
I.R.M. 1.5 Tesla - Scanner Spirale - Dentascanner

Casablanca, le 02/04/2020

FACTURE N° : FA:00 3268/20
Nom : DAOUD AL MADAWAR
SHAHRAZED

Arrêtée la présente facture à la somme de : 2 918,00 Dhs

DEUX MILLE NEUF CENT DIX-HUIT DHS

Pour le(s) examen(s) suivant(e) :

IRM CEREBRALE 2 918,00 Dhs

Total de : 2 918,00 Dhs

Mode de règlement VIREMENT

ATTIJARI WAFABANK /007780000357900000015342

INPE : 090000324

CENTRE DE RADIODIAGNOSTIC ROUDANI
400, Bd Brahim Roudani - Maârif
20100 - Casablanca
Tél: 0522 25 22 96 / 05 22 25 50 68 - Fax: 05 22 25 13 02
E-mail: roudani.crr@gmail.com

DOCTEUR RACHID LARAKI

31/03/2020

ANCIEN RESIDENT DU COLLEGE DE MEDECINE
DES HOPITAUX DE PARIS

ANCIEN CHEF DE CLINIQUE A LA FACULTE
DE PARIS VI (PITIE-SALPETRIERE)

MEDECINE INTERNE

Dr. Slitine
Shahrazade

Dr. 3

TSA

Recherche de sang dans les selles

الدكتور رشيد المراقبي
Dr Rachid LARAKI
Medicine Interne
400, Bd Brahim Roudani, 20330 Casablanca
Tél : 05 22 98 16 69 - Fax : 05 22 98 14 07

78 Rue d'Alger Casablanca
Tél : 05 22 27 78 08 - Fax : 05 22 27 78 07
LABORATOIRE TAZI
TAZI Mohamed
BIOLOGISTE

الدكتور رشيد المراقبي
Dr Rachid LARAKI
Médecine Interne
400, Bd Brahim Roudani, 20330 Casablanca
Tél : 05 22 98 16 69 - Fax : 05 22 98 14 07

DOCTEUR Rachid LARAKI
MÉDECINE INTERNE

400 Bd Brahim Roudani -Maarif – 20330 - Casablanca - Maroc

Tél : 05 22 98 16 69 - Fax : 05 22 98 14 07 – Email : rlaraki.interniste@gmail.com

M, Mme

Casablanca le

DYNAMAP

Spa = 198

	SYST	MOY	DIAST	POULS
Bras droit	157	117	87	89
Bras gauche	161	115	87	90
2 mn	157	117	87	84
4 mn				
6 mn				
Debout 1 mn	85	117	87	121
Debout 3 mn				

CONCLUSION :

PA haute
 An 2 HTV
 Spa

الدكتور رشيد المراقبي

Dr Rachid LARAKI

Médecine interne

05 22 98 16 69 - Fax : 05 22 98 14 07
 Tél : 05 22 98 16 69 - Fax : 05 22 98 14 07

DOCTEUR RACHID LARAKI
MÉDECINE INTERNE

400 Bd Brahim Roudani -Maarif – 20330 – Casablanca- Maroc

Tél : 05 22 98 16 69 - Fax : 05 22 98 14 07 – Email :rlaraki.interniste@gmail.com

M. Mme

Slitine Shahrugel

Casablanca le

02/04/2020

EXAMEN DES URINES
A LA BANDELETTE

UROBILINOGENE : ✓

GLUCOSE : ✓

BILIRUBINE : ✓

CETONES : ✓

DENSITE : 1.020

SANG : T₂

PH : 6

PROTEINES : ✓

NITRITE : ✓

LEUCOCYTES : ✓

CONCLUSION :

الدكتور رشيد المراقبي
Dr Rachid LARAKI

Médecine Interne

400, Bd Brahim Roudani, Maarif - 20330 Casablanca
Tél : 05 22 98 16 69 - Fax : 05 22 98 14 07

LABORATOIRE TAZI D'ANALYSES MEDICALES

78, Rue d'Alger - CASABLANCA

Tél. : 0522 27 28 08 - 27 53 88 - 27 52 39 . Fax : 0522 29 64 86

I.F 40 30 32 50

ICE 001656516000089 INPE: 093001246

093001246

T P : 35 504 101 - CNSS : 1121946 - R.C. : 187112 01

Casablanca le mardi 31 mars 2020

Madame SLITINE EL MGHARI SHAHRAZED

FACTURE N°	309206
------------	--------

Analyses :			
Hormono : Thyreostimuline (TSH us) -----	B	250	Total : B 400
Bactério : Recherche sang / Selles -----	B	150	
Prélèvements :			
Sang-----	Pc	1,5	
TOTAL DOSSIER			561,00 DH

Arrêtée la présente facture à la somme de :

Cinq Cent Soixante et Un Dirhams

LABORATOIRE TAZI
TAZI Mohamed
BIOLOGISTE
78 Rue d'Alger - Casablanca
Tel: 05 22 27 28 08 - 27 53 88 - 27 52 39 - Fax : 05 22 29 64 86



مختبر التازي للتحليلات الطبية

LABORATOIRE TAZI D'ANALYSES MEDICALES

NF EN ISO 9001:2008

ASCI

CERTIFICAT MA-2015-XIV

QUALITEM

www.ascii-qualitem.fr

TAZI MOHAMED

TAZI KARIM

PHARMACIENS BIOLOGISTES - DIPLOMES D'ETUDES SPECIALES DE BIOCHIMIE, IMMUNOLOGIE,
HEMATOLOGIE, BACTERIOLOGIE ET VIROLOGIE

Docteur RACHID LARAKI

Madame SLITINE EL MGHARI SHAHRAZED

400, Boulevard Brahim Roudani

Maarif CASABLANCA

Réf. : 20C1009

Examen du 31/03/20 - Edité le 31/03/20

Page : 1/1

ANALYSES

RESULTATS

UNITES

NORMALES ANTECEDENTS

HORMONOLOGIE (CHIMILUMINESCENCE COBAS 6000)

TSH Ultra - sensible

2,830 μ UI/ml

0,27 - 4,21

30/12/19

4,370

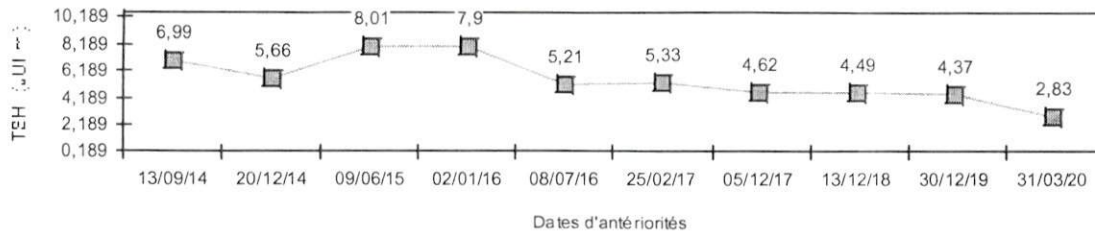

SELLES

RECHERCHE DE SANG DANS LES SELLES ----

< 10 ng/ml (N < 100 ng/ml)

Fob-Check-2:Immunochromatographie

LABORATOIRE TAZI
TAZI Karim
BIOLOGISTE
78, Rue d'Alger - Casablanca
Tél: 0522 27 23 08 - Fax: 0522 29 64 86

DOCTEUR RACHID LARAKI

Ancien Résident du Collège de Médecine des Hôpitaux de Paris
Ancien Chef de Clinique à la Faculté de Paris VI (Pitié-Salpêtrière)

MÉDECINE INTERNE

Note d'honoraires

Mme Slitine Shahrazed

Casablanca, le 02/04/2020

Acte	Montant
Consultation spécialisée en médecine interne	500,00 DH
Examen des urines bandelette Cybow 10	50,00 DH
Dynamap + SpO2	150,00 DH
ECG+Rythme	400,00 DH
Total	1 100,00 DH

Arrêtée la présente note d'honoraires à la somme de 1 100,00 DH
(Mille cent dirhams)

الدكتور رشيد العراقي
Dr Rachid LARAKI
Médecine Interne
400, Bd Brahim Roudani, Hq. 14, Casablanca
Tél. : 05 22 98 16 69 - Fax : 05 22 98 14 07



مركز الفحص الطبي بالأشعة الروداني CENTRE DE RADIODIAGNOSTIC ROUDANI

Dr. Houriya AMRANI MIKOU
Dr. Naïma BENJELLOUN DEBBAGH
Dr. Wafae MSEFER FAROUQI
Dr. Yasmina TAHIRI ZIATI
Dr. Abderrahim ADIL

Mammographie Numérisée / Tomosynthèse - Sénologie Interventionnelle -
Echographie Obstétricale 3D 4D - Echographie / Doppler Couleur - Ostéodensitométrie
Radiologie Conventionnelle - Radiologie Interventionnelle - Rachis Entier - Gonométrie
I.R.M. 1.5 Tesla - Scanner Spirale - Dentascanner

Casablanca, Le 02/04/2020

Patient
Médecin traitant
Examen(s) réalisé(s)

DAOUD AL MADAWAR SHAHRAZED
DR LARAKI RACHID
IRM CEREBRALE

COMPTE RENDU

RC : 63A/ Antécédent de Gougerot- Sjogren. TVP. Troubles de l'équilibre avec chute.

Technique : Sagittale T1.

Axiales T2, Flair, T2* et Diffusion.

Coronale T2.

Séquences angiographiques artérielle 3D Tof et veineuse 2D Tof.

Injection de gadolinium en axial et coronal T1 spin écho et 3D T1

Résultats :

Absence d'anomalie de signal du parenchyme cérébral sus ou sous-tentorial.
Atrophie cérébrale corticale diffuse, prédominant en frontal, pariétal et à la partie supérieure des lobes temporaux.

Absence de processus occupant.

Absence d'ischémie ou d'hémorragie intra-crânienne récente.

Absence de stigmatisme de microsaignement.

Absence de prise de contraste cérébrale ou méningée anormale après injection de gadolinium.

Structures médianes en place.

Système ventriculaire de taille et de morphologie normales.

Les angles ponto-cérébelleux sont libres.

Les citernes de la base sont libres.

Absence d'anomalie de flux sur la séquence angiographique veineuse 2D Tof.

Absence d'anomalie des artères du polygone de Willis sur la séquence angiographique artérielle 3D Tof.

Au total :

IRM cérébrale, avec séquences d'angio-IRM, ne révélant pas d'anomalie significative.

Atrophie cérébrale corticale modérée en rapport avec l'âge.

En vous remerciant de votre confiance

Dr. Yasmine TAHIRI ZIATI
RADIOLOGUE

Dr Rachid LARAKI

Nom pat. :

No pat. :

Né :

Age :

Sexe :

Taille :

Poids :

PA :

Med. :

Rem. :

Di ??, ??, ??, ??, ??, ??

		I	II	III	aVR	aVL	aVF	V1	V2	V3	V4	V5	V6
P	(mV)	0.07	-0.11	-0.17	-	0.12	-0.14	-0.05	-0.06	-0.11	-0.11	-0.09	-0.08
Q	(mV)	-0.01	-	-	-0.76	-0.02	-	-	-	-	-	-0.03	-0.02
Qd	(ms)	14	-	-	106	16	-	-	-	-	-	10	10
R	(mV)	0.73	0.82	0.13	-	0.62	0.47	0.18	0.46	0.54	0.58	1.33	1.20
Rd	(ms)	104	36	32	-	62	36	22	24	30	36	40	42
S	(mV)	-	-0.14	-0.65	-	-0.03	-0.39	-0.97	-1.53	-1.16	-0.50	-0.14	-0.02
Sd	(ms)	-	14	26	-	38	18	56	54	50	36	68	6
R'd	(mV)	-	0.10	0.07	-	-	0.07	-	-	-	-	-	0.02
R'd	(ms)	-	60	54	-	-	56	-	-	-	-	-	16
S'd	(mV)	-	-	-	-	-	-	-	-	-	-	-	-
S'd	(ms)	-	-	-	-	-	-	-	-	-	-	-	-
J	(mV)	-0.01	0.01	0.03	0.01	-0.02	0.02	0.08	0.16	0.12	0.06	0.01	0.00
ST	(mV)	0.00	0.02	0.03	0.00	-0.01	0.03	0.09	0.23	0.17	0.11	0.02	0.01
T	(mV)	0.10	0.30	0.20	-0.19	-0.05	0.25	0.22	0.75	0.68	0.61	0.42	0.31
T'	(mV)	-	0.00	-0.01	0.00	0.03	-0.01	0.00	0.03	0.02	0.01	0.00	-

10 mm/mV

10 mm/mV

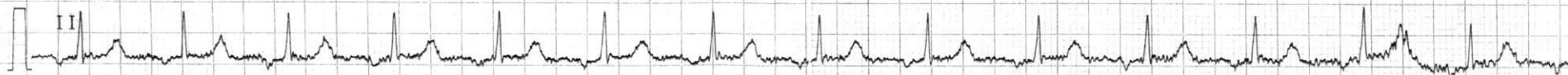
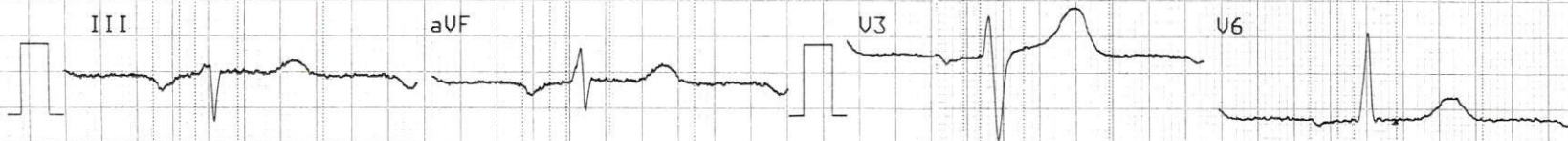
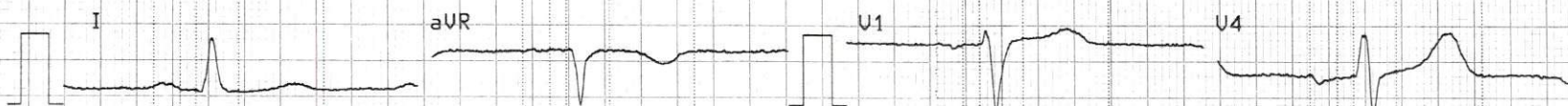

10 mm/mV

25 mm/s

0.05-35 Hz F50

SBS AT-10 C 4.02

Dr Rachid LARAKI

22::5

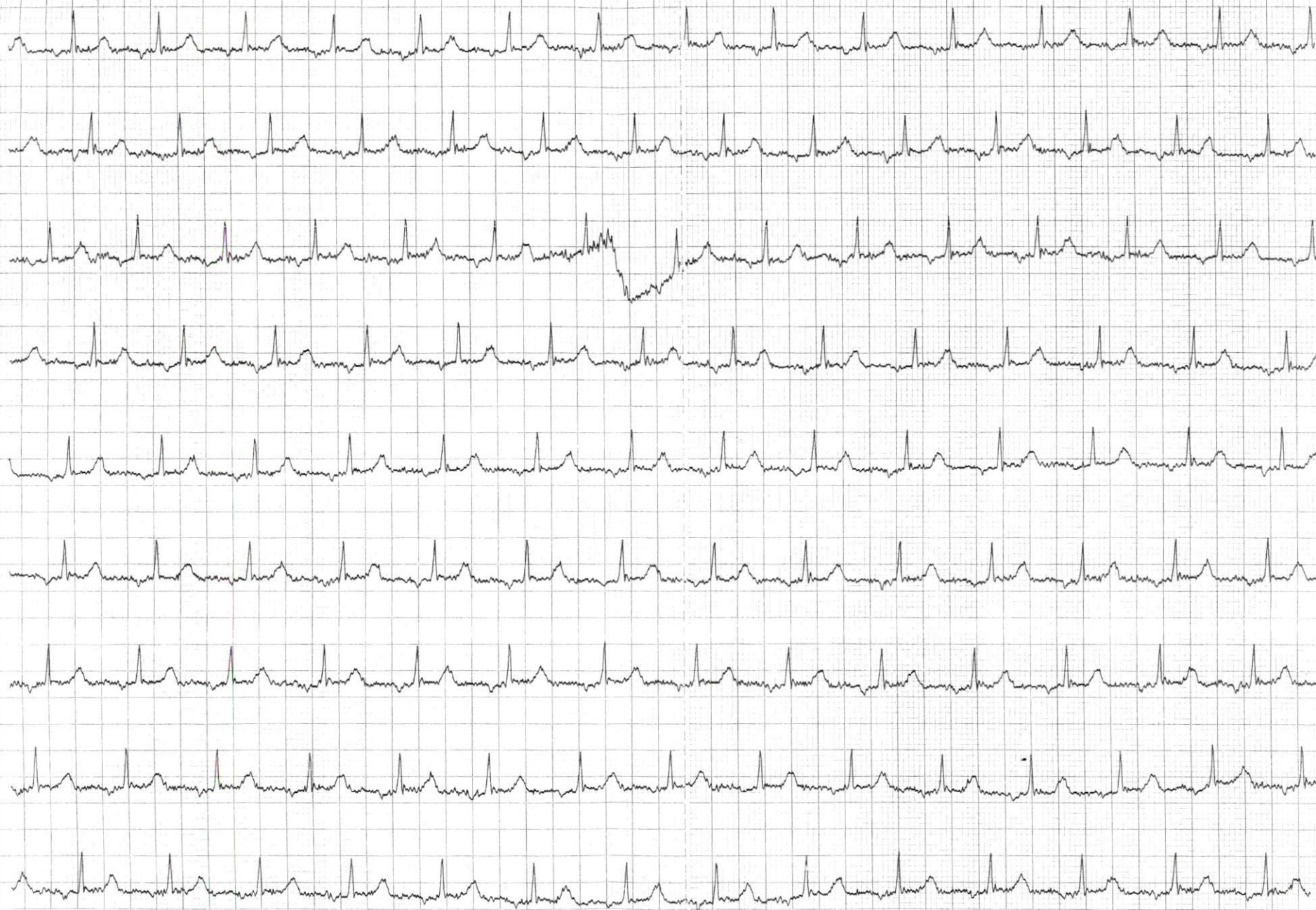

22::6

II

25

mm/s

10 mm/mV

Di ??.

Dr Rachid LARAKI