

# RECOMMANDATIONS IMPORTANTES A LIRE POUR TIVER LES REMBOURSEMENTS ET EVITER LES REJETS

## itions générales :

Le cadre réservé à l'adhérent doit être dûment renseigné.

Le cadre réservé au médecin doit être renseigné par le praticien lui-même notamment la nature de la maladie.

La validité de la feuille de soins est limitée à 3 mois à compter de la première consultation.

L'entente préalable est exigée pour toute hospitalisation médicale, chirurgicale, soins dentaires spéciaux, extractions multiples, parodontie orthodontie, prothèses dentaires, prothèses auditives ou orthopédiques ainsi que pour tous les actes effectués en série.

En cas d'accident, une déclaration précisant les causes et circonstances de l'accident est à joindre à la feuille de soins.

## rmacie :

Les vignettes des médicaments doivent être obligatoirement jointes aux ordonnances.

Pour les médicaments sans vignettes une facture de la pharmacie doit être jointe.

## biologie et Biologie :

La facture ainsi qu'une copie des résultats des analyses ou du compte rendu [sous pli confidentiel] doivent être jointes à l'ordonnance médicale pour toute demande de remboursement.

Un pli confidentiel du médecin prescripteur des analyses ou radios peut être demandé par le médecin conseil de la mutuelle.

## ique :

L'ordonnance du médecin prescripteur et la facture de l'opticien sont à joindre à la feuille de soins.

## ducation :

L'entente préalable renseignée par le médecin prescripteur est exigée avant le début des séances de rééducations.

Pour le remboursement, la facture et le calendrier des séances effectuées sont à joindre à la feuille de soins.

## ntaire :

En cas de prothèses ou de traitement canalaire, l'accord préalable renseigné sur la feuille de soins est obligatoire avant le début de traitement.

La facture doit être jointe à la feuille de soins pour toute demande de remboursement.

La radio-après soins est obligatoire en cas de prothèses ou de traitement canalaire.

## maladie et Affection Longue Durée ALD et ALC :

La déclaration de maladie chronique doit être renseignée par le médecin prescripteur et renouvelée tous les 6 mois.

## Adresses Mails utiles

Réclamation : [contact@mupras.com](mailto:contact@mupras.com)  
Prise en charge : [pec@mupras.com](mailto:pec@mupras.com)  
Adhésion et changement de statut : [adhesion@mupras.com](mailto:adhesion@mupras.com)



## Déclaration de Maladie

N° P19-0037417

ND=23882

☒ Maladie

☐ Dentaire

☐ Optique

☐ Autres

### Cadre réservé à l'adhérent (e)

Matricule : 00.2222 Société : RAM

☐ Actif ☐ Pensionné(e) ☐ Autre : RETRAITE

Nom & Prénom : BOUKILI EL HADI

Date de naissance : 01/01/1957

Adresse : BP- 17038 RAM Agence 2 CASABLANCA MAROC

Tél. : 06.6157.70.55 Total des frais engagés : Dhs

### Cadre réservé au Médecin

Cachet du médecin :

Date de consultation : 12/06/2020

Nom et prénom du malade : BOUKILI EL HADI Age :

Lien de parenté : ☒ Lui-même ☐ Conjoint ☐ Enfant

Nature de la maladie :

En cas d'accident préciser les causes et circonstances :

Dans le cas où la maladie aurait un caractère confidentiel, communiquer les renseignements sous pli confidentiel à l'attention du médecin conseil de la Mutuelle.

J'atteste sur l'honneur l'exactitude des renseignements portés sur la présente déclaration. Je déclare avoir pris connaissance de la clause relative à la protection des données personnelles.

Fait à : CASABLANCA Le : 12/06/2020

Signature de l'adhérent(e) :

MUPRAS garantit le respect de la loi n° 09-08 relative à la protection des personnes physiques à l'égard du traitement des données à caractère personnel.

MUPRAS : Centre Allal Ben Abdellah - 5ème Etage Angle Rue Mohamed Fakir et Rue Allal Ben Abdellah - Quartier de l'Horloge  
Casablanca 20000 - Tél. : 05 22 20 45 45 (LG) - Fax : 05 22 22 78 18 - [www.mupras.com](http://www.mupras.com)



**Dr. El Mostapha Aziz ALAOUI**

Neurochirurgien  
Chirurgie de la colonne vertébrale  
Electroencéphalographie

18, Rue Abou Maachar quartier des Hôpitaux  
(à coté de Radiologie Anoual) - Casablanca  
Casablanca - Tél.: 05 22 86 41 00  
E.mail: doctoralaoui@hotmail.com

Sur Rendez-vous

**الدكتور عزيز علوي المصطفى**

أخصائي في أمراض وجراحة الرأس،  
الدماغ، الأعصاب والعمود الفقري  
التخطيط الكهربائي للدماغ  
18، زقة أبو معشر حي المستشفيات  
بجانب الفحص بالأشعة أنوال - الدار البيضاء.  
الهاتف: 05 22 86 41 00  
البريد الإلكتروني: doctoralaoui@hotmail.com  
بالموعد

Casablanca, le..... في الدار البيضاء

17/06/2020

**BOUKILI EL HADI**

**NOCICEPTOL GEL**

2 MASSAGES JOUR, pendant 10

198, 000

Dr. A. ALAOUI EL MOSTAPHA  
Neurochirurgien  
18, Rue Abou Maachar  
Casablanca  
Tél: 05 22 86 41 00

PHARMACIE BELLOUCH  
Rue 1 N°116 Salmia II Sbata  
Casablanca  
Tél: 05 22 38 36 84

**Dr. El Mostapha Aziz ALAOUI**

Neurochirurgien  
Chirurgie de la colonne vertébrale  
Electroencéphalographie

18, Rue Abou Maachar quartier des Hôpitaux  
(à coté de Radiologie Anoual) - Casablanca  
Casablanca - Tél.: 05 22 86 41 00  
E.mail: doctoralaoui@hotmail.com

Sur Rendez-vous

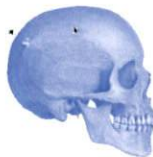

**الدكتور عزيز علوي المصطفى**

أخصائي في أمراض وجراحة الرأس،  
الدماغ، الأعصاب والعمود الفقري  
التخطيط الكهربائي للدماغ  
18، زقاق أبو معشر حي المستشفيات  
بجانب الفحص بالأشعة أنوال - الدار البيضاء.  
الهاتف: 05 22 86 41 00  
doctoralaoui@hotmail.com البريد الإلكتروني:  
بالموعد

Casablanca, le..... في الدار البيضاء

17/06/2020

**BOUKILI EL HADI**

**LOMBALGIES  
RX COLONE LOMBAIRE F ET P**



**Dr. BOUAMAMA Abdelali**  
Centre de Cardiologie & de  
Radiologie Interventionnelle  
12, Rue Zaki Eddine ATTAOUI  
Casablanca - MAROC

Casablanca, le : 17/06/2020

FACTURE N°

R7 /20

IDENTITE  
ORGANISMEBOUKILI  
MUPRAS

EL HADI

PRESTATION

Rx RACHIS

LOMBAIRE F+P CHARGE

FRAIS APPAREIL + CONSOMMABLES  
HONORAIRES

250

150

TOTAL

ARRETE LA PRESEN  
QUATRE CENTS

FACTURE

A LA SOMME  
DIRHAMS

400

CCRI

**Dr. BOUAMAMA Abdelali**  
Centre de Cardiologie & de  
Radiologie Interventionnelle  
Rue Zaki Eddine ATTAOUSI  
CASABLANCA



*Centre de Cardiologie  
& Radiologie Interventionnelles*

**URGENCES**  
**24/24**

**05 22 86 23 23**  
**06 61 14 18 08**

CASABLANCA LE 17/06/2020

Mr BOUKILI EL HADI

Rx COLONNE LOMBAIRE F+P EN CHARGE

Dr A ALAOUI

**Secteur Cardiologie Clinique  
et Interventionnelle**

- Coronarographie
- Dilatation Coronaire, mitrale, Stent...
- Echographie (stress)
- Cardiologie Générale
- Epreuve d'effort numérique
- Holter
- Tilt test

**Rachis lombaire en charge : Incidence de De Seze Face + Rachis lombaire  
profil Debout**

Pas d'inégalité significative de longueur des deux membres inférieurs.  
Pas de dysharmonie de courbure de profil.

Lordose lombaire :  $33^\circ$  ( $43^\circ \pm 11$ )  
Incidence pelvienne :  $52^\circ$  ( $55^\circ \pm 11$ )

Bon alignement des murs antérieurs et postérieurs.

Bon respect de la hauteur des corps et des disques.

Transparence osseuse homogène.

Bon respect des articulations coxo fémorales et sacro iliaques.

Ebauche d'ostéophytes inter somatique antérieurs.

**Secteur Radiologie Diagnostic  
et Interventionnelle**

- Embolisation cerveau, moëlle  
épineière, colonne vertébrale  
uterus, foie...
- Scanner Spirale 3D
- Dentascan
- Ostéo-densitometrie
- Echographie et doppler Couleur 3D
- Artériographie numérisée
- Dilatation artérielle, veineuse...
- Radiologie Générale
- Biopsie sous scanner
- IRM sur rendez-vous

Un scanner lombaire à titre gracieux montre un petit débord discal postéro  
latéral gauche en L5/S1 et une arthrose inter apophysaire postérieure au niveau  
des deux derniers étages.

En vous remerciant pour votre confiance et bien Confraternellement

Dr Abdelali BOUAMAMA

*Dr. BOUAMAMA Abdelali*  
Centre de Cardiologie & de  
Radiologie Interventionnelle  
12, Rue Zaki Eddine ATTAOUSSI  
CA -

**Secteur Rythmologie**

- Pace Maker
- Faisseau de His
- Ablation par radio fréquence...