

RECOMMANDATIONS IMPORTANTES A LIRE POUR TIVER LES REMBOURSEMENTS ET EVITER LES REJETS

ditions générales :

Le cadre réservé à l'adhérent doit être dûment renseigné.

Le cadre réservé au médecin doit être renseigné par le praticien lui-même notamment la nature de la maladie.

La validité de la feuille de soins est limitée à 3 mois à compter de la première consultation.

L'entente préalable est exigée pour toute hospitalisation médicale, chirurgicale, soins dentaires spéciaux, extractions multiples, parodontie orthodontie, prothèses dentaires, prothèses auditives ou orthopédiques ainsi que pour tous les actes effectués en série.

En cas d'accident, une déclaration précisant les causes et circonstances de l'accident est à joindre à la feuille de soins.

rmacie :

Les vignettes des médicaments doivent être obligatoirement jointes aux ordonnances.

Pour les médicaments sans vignettes une facture de la pharmacie doit être jointe.

diologie et Biologie :

La facture ainsi qu'une copie des résultats des analyses ou du compte rendu (sous pli confidentiel) doivent être jointes à l'ordonnance médicale pour toute demande de remboursement.

Un pli confidentiel du médecin prescripteur des analyses ou radios peut être demandé par le médecin conseil de la mutuelle.

tique :

L'ordonnance du médecin prescripteur et la facture de l'opticien sont à joindre à la feuille de soins.

éducation :

L'entente préalable renseignée par le médecin prescripteur est exigée avant le début des séances de rééducations.

Pour le remboursement, la facture et le calendrier des séances effectuées sont à joindre à la feuille de soins.

entaire :

En cas de prothèses ou de traitement canalaires, l'accord préalable renseigné sur la feuille de soins est obligatoire avant le début de traitement.

La facture doit être jointe à la feuille de soins pour toute demande de remboursement.

La radio-après soins est obligatoire en cas de prothèses ou de traitement canalaires.

Maladie et Affection Longue Durée ALD et ALC :

La déclaration de maladie chronique doit être renseignée par le médecin prescripteur et renouvelée tous les 6 mois.

Adresses Mails utiles

Réclamation : contact@mupras.com
Prise en charge : pec@mupras.com
Adhésion et changement de statut : adhesion@mupras.com

La MUPRAS garantit le respect de la loi n° 09-08 relative à la protection des personnes physiques à l'égard du traitement des données à caractère personnel.

MUPRAS : Centre Allal Ben Abdellah - 6ème Etage Angle Rue Mohamed Fakir et Rue Allal Ben Abdellah - Quartier de l'Horloge
Casablanca 20000 - Tél. : 05 22 20 45 45 (LG) - Fax : 05 22 22 78 18 - www.mupras.com



MUPRAS

Mutuelle de Prévoyance
& d'Actions Sociales
de Royal Air Maroc

Déclaration de Maladie

N° P19- 068935

MD: 30086

☒ Maladie

☐ Dentaire

☐ Optique

☐ Autres

Cadre réservé à l'adhérent (e)

Matricule : 4151 Société : RAM

☐ Actif ☒ Pensionné(e) ☐ Autre :

Nom & Prénom : BOUKDOUR Brahim

Date de naissance : 11/1/49

Adresse : CASA

Tél. : 0663471851 Total des frais engagés : 1300 Dhs

Cadre réservé au Médecin

Cachet du médecin :

Dr. ALAMI M
Professeur en Cardiologie
264, Bd. Chandi - Casablanca
Tél. 05 22 39 01 12/06 61 13 78 06

Date de consultation : 11 / 06 / 2020

Nom et prénom du malade : BOUKDOUR RACHIDA Age : 64

Lien de parenté : ☐ Lui-même ☒ Conjoint ☐ Enfant

Nature de la maladie : HTA - Leucémie

En cas d'accident préciser les causes et circonstances :

Dans le cas où la maladie aurait un caractère confidentiel, communiquer les renseignements sous pli confidentiel à l'attention du médecin conseil de la Mutuelle.

J'atteste sur l'honneur l'exactitude des renseignements portés sur la présente déclaration. Je déclare avoir pris connaissance de la clause relative à la protection des données personnelles.

Fait à : CASA Le : 11 / 06 / 2020

Signature de l'adhérent(e) : Boukour

Professeur en Cardiologie
264, Bd. Ghandi - Casablanca
Tel. 05 22 39 01 12/06 51 15 78 06

EXECUTION DES ORDONNANCES

ANALYSES - RADIOGRAPHIES

AUXILIAIRES MEDICAUX

[illegible]

The diagram shows a circular arch bridge with a horizontal axis labeled 'D' (Direction) and a vertical axis labeled 'H' (Height). The bridge is divided into two halves by the vertical axis. The top half is labeled 'H' at the peak, and the bottom half is labeled 'B' at the base. The bridge is divided into segments numbered 1 through 8 on both sides. The segments are numbered 1 to 8 from the center outwards. The direction of traffic flow is indicated by arrows on the segments, showing a clockwise flow on the top half and a counter-clockwise flow on the bottom half.

VISA ET CACHET DU PRATICIEN ATTESTANT L'EXECUTION

Rapport de pression artérielle ambulatoire

Nom : BOUKDOUR RACHIDA ID : 28292

Début du test: 2020/06/11 12:30 Fin du test 2020/06/12 11:36 Durée: 23Heure6Minute

Données Mesurées

Núm	Date	Heure	Sys	Moy	Dia	PP	FC	Etat	Commentaire
1	2020/6/11	12:31	125	94	78	47	65	0	
2	2020/6/11	13:30	121	92	71	50	73	0	
3	2020/6/11	14:00	111	82	69	42	77	0	
4	2020/6/11	14:30	89	63	51	38	58	0	
5	2020/6/11	15:00	95	79	64	31	61	0	
6	2020/6/11	15:30	100	67	52	48	56	0	
7	2020/6/11	16:00	86	62	50	36	52	0	
8	2020/6/11	16:30	93	71	55	38	52	0	
9	2020/6/11	17:00	96	69	51	45	53	0	
10	2020/6/11	17:30	106	81	68	38	57	0	
11	2020/6/11	18:00	111	84	65	46	57	0	
12	2020/6/11	18:31	122	83	62	60	58	0	
13	2020/6/11	19:00	103	87	67	36	58	0	
14	2020/6/11	19:30	109	79	61	48	65	0	
15	2020/6/11	20:00	111	82	64	47	52	0	
16	2020/6/11	20:30	101	72	54	47	50	0	
17	2020/6/11	21:04	125	93	69	56	65	0	
18	2020/6/11	21:30	127	93	65	62	50	0	
19	2020/6/11	22:00	125	83	65	60	47	0	
20	2020/6/11	23:03	121	96	78	43	53	0	
21	2020/6/12	00:00	118	87	65	53	47	0	
22	2020/6/12	01:00	105	68	53	52	46	0	
23	2020/6/12	02:00	91	61	46	45	45	0	
24	2020/6/12	03:00	98	76	58	40	46	0	
25	2020/6/12	04:00	99	76	59	40	43	0	
26	2020/6/12	05:00	107	78	59	48	44	0	
27	2020/6/12	06:00	111	82	63	48	44	0	
28	2020/6/12	07:00	92	60	46	46	43	0	
29	2020/6/12	07:30	75	57	45	30	62	0	
30	2020/6/12	08:00	105	80	54	51	50	0	
31	2020/6/12	08:30	92	66	48	44	44	0	
32	2020/6/12	09:04	132	102	84	48	62	0	
33	2020/6/12	10:01	189	175	166	23	78	0	
34	2020/6/12	10:30	112	81	67	45	76	0	
35	2020/6/12	11:03	129	87	66	63	75	0	

Rapport de pression artérielle ambulatoire

Nom : BOUKDOUR RACHIDA ID : 28292
Début du test: 2020/06/11 12:30 Fin du test 2020/06/12 11:36 Durée: 23Heure6Minute

Camembert(Tout)

Max: 189(mmHg)(10:01)
Min: 75(mmHg)(07:30)
Moy: 109.49(mmHg)

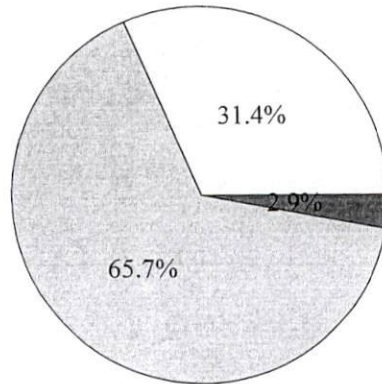

140 Haut
100-140 mmHg
100 Bas

Systole (mmHg)

Max: 166(mmHg)(10:01)
Min: 45(mmHg)(07:30)
Moy: 63.94(mmHg)

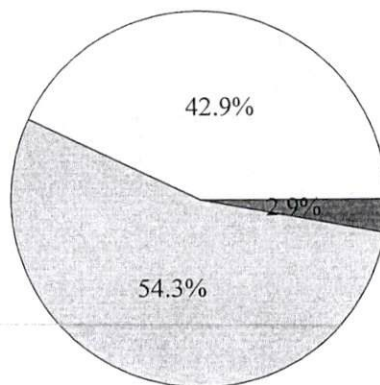

90 Haut
60-90 mmHg
60 Bas

Diastole (mmHg)

Max: 78(BPM)(10:01)
Min: 43(BPM)(07:00)
Moy: 56.11(BPM)

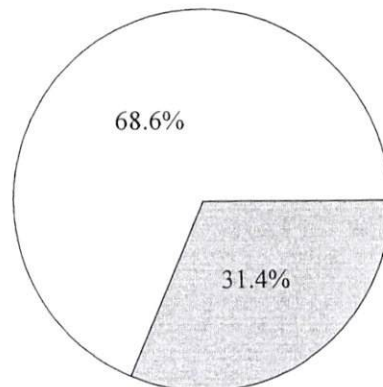

100 Haut
60-100 BPM
60 Bas

FC (bpm)

Rapport de pression artérielle ambulatoire

Nom : BOUKDOUR RACHIDA ID : 28292
Début du test: 2020/06/11 12:30 Fin du test 2020/06/12 11:36 Durée: 23Heure6Minute

Histogramme(Tout)

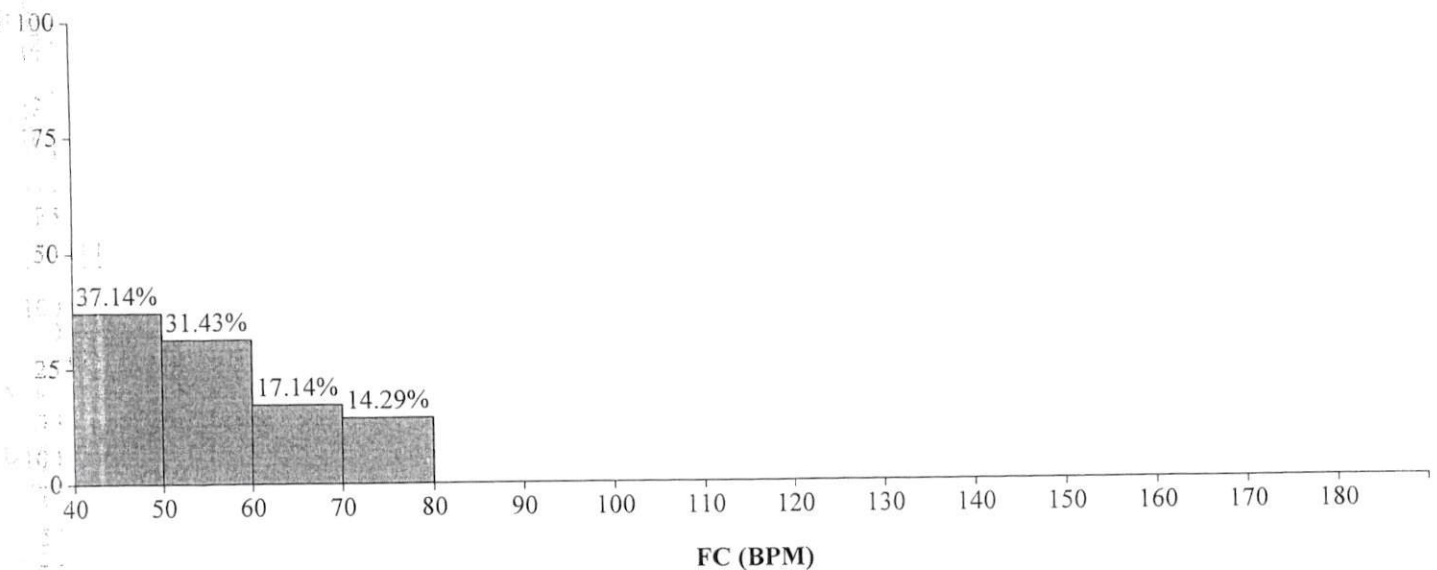
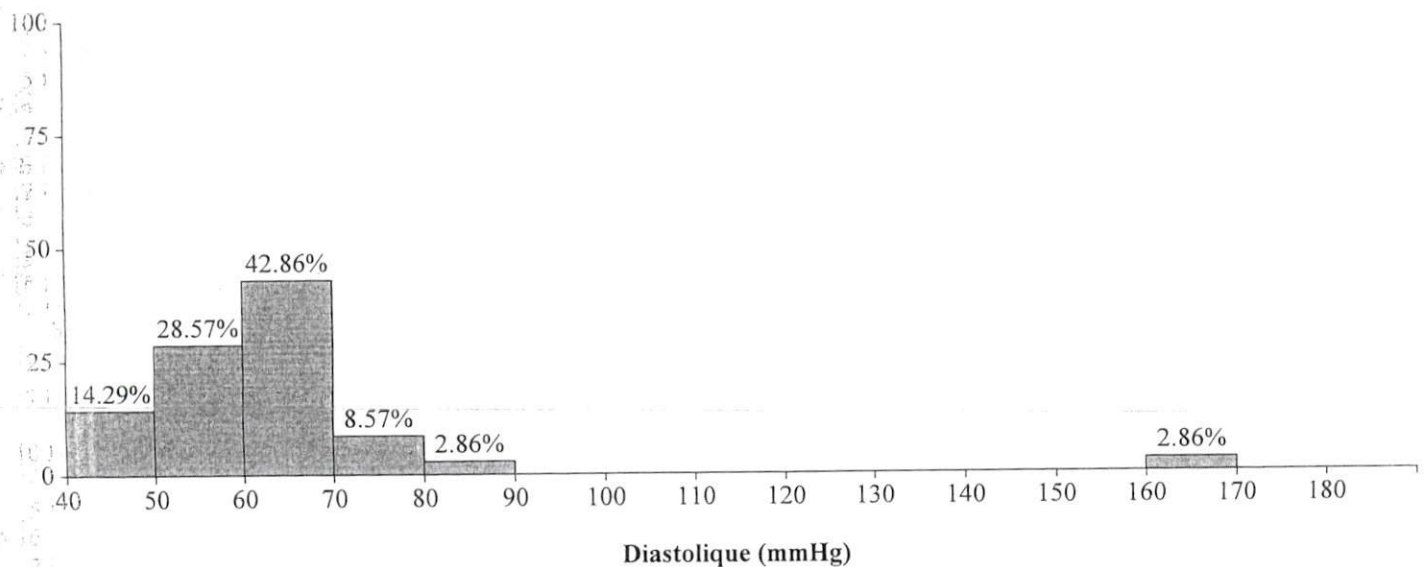
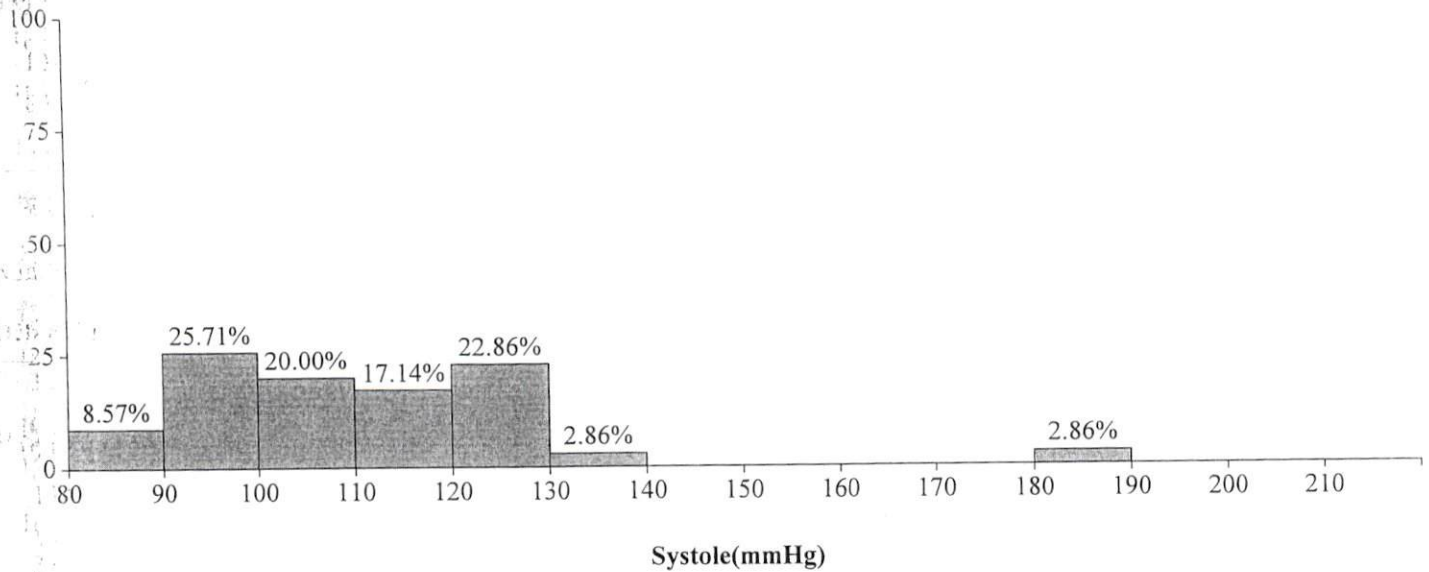

Ce rapport ne peut être utilisé que pour la référence clinique, il ne peut pas être utilisé comme preuve du diagnostic clinique.

Rapport de pression artérielle ambulatoire

Nom : BOUKDOUR RACHIDA

ID : 28292

Début du test: 2020/06/11 12:30

Fin du test

2020/06/12 11:36

Durée:

23Heure6Minute

Tendance BP

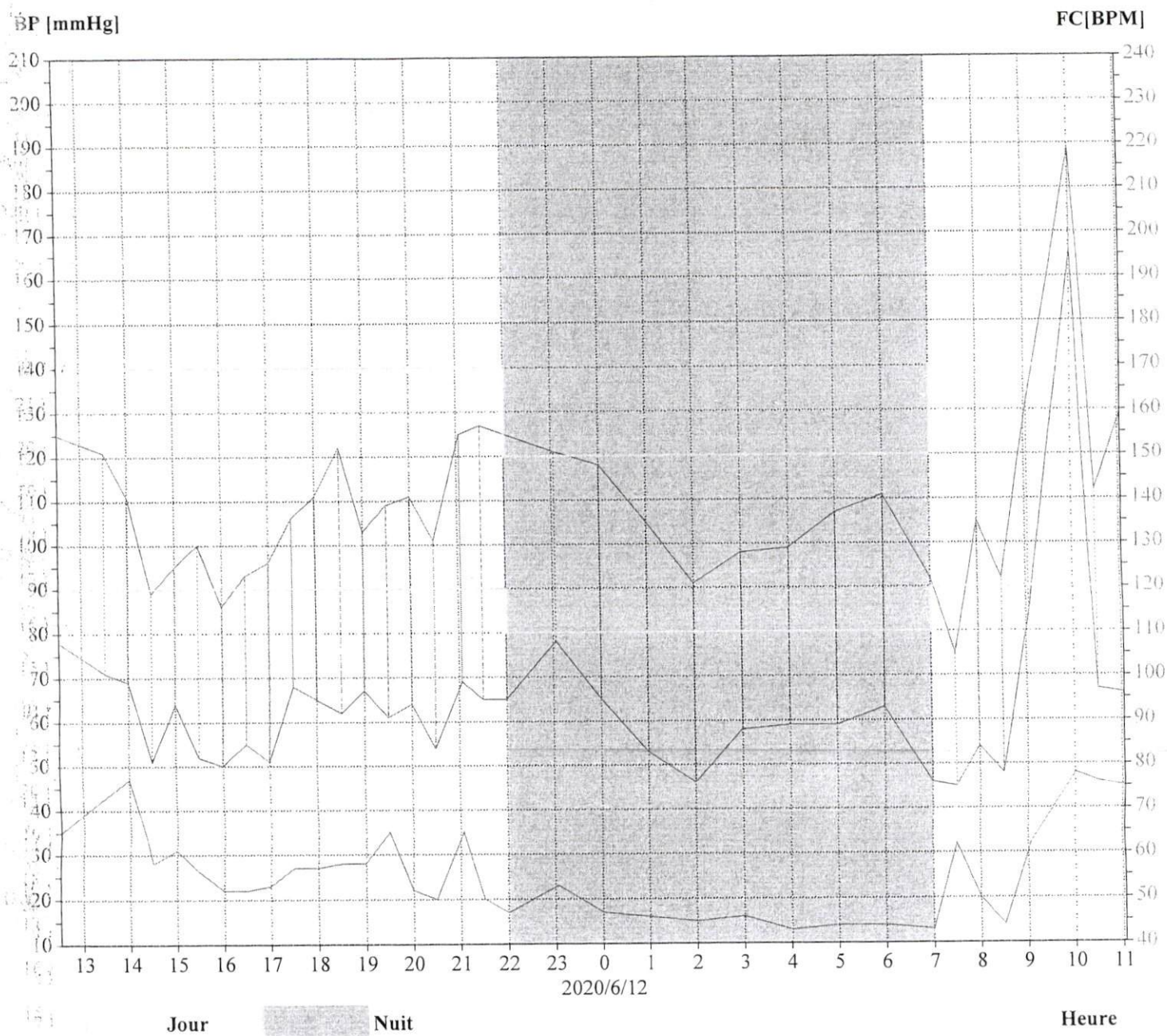

Ce rapport ne peut être utilisé que pour la référence clinique, il ne peut pas être utilisé comme preuve du diagnostic clinique.

Rapport de pression artérielle ambulatoire

Nom : BOUKDOUR RACHIDA ID : 28292
Début du test: 2020/06/11 12:30 Fin du test 2020/06/12 11:36 Durée: 23Heure6Minute

Information patient

ID : 28292 Âge:
Nom : BOUKDOUR RACHIDA Homme/Femme: Male
Adresse: Taille: --cm
Poids: --kg
N° sortie patient : Nationalité:
N° d'entrée: Date de naissance:
N° de lit: Téléphone:
Département No.: Email:

Médicaments actuels

Examiner le résultat

Toutes les moyennes de BP: 109.5/63.9mmHg
Moyennes Bp du jour : 110.4/65.1mmHg Seuil BP: 140/90mmHg
Moyennes Bp de Nuit : 106.3/60.1mmHg Seuil BP: 120/80mmHg
Valeur de charge BP de jour: Normale<40% Valeur de charge BP de nuit: Normale<50%
SYS(>140mmHg) 3.7% SYS(>120mmHg) 12.5%
DIA(>90mmHg) 3.7% DIA(>80mmHg) 0.0%
SYS Maximum 189mmHg Heure 2020/6/12 10:01 SYS Minimum 75mmHg Heure 2020/6/12 07:30
Maximum DIA 166mmHg Heure 2020/6/12 10:01 Minimum DIA 45mmHg Heure 2020/6/12 07:30
Rythme circadien BP:SYS Nuit Des 3.8% DIA Nuit Des. 7.6% Normal:10%-15%
BP CV: Tous:SYS 17.6% DIA 31.0% Index athérogène: <0.1
Jour:SYS 19.2% DIA 33.7%
Nuit:SYS 9.0% DIA 14.5%

Commentaires & diagnostique

Profil tensionnel des 24h normal

Dr. ALAMI M
Professeur en Cardiologie
264 Bd. El Ghazal - Casablanca
Tel: 05 22 66 01 12 06 61 15 73 0

Docteur

Assistant

Date

Ce rapport ne peut être utilisé que pour la référence clinique, il ne peut pas être utilisé comme preuve du diagnostic clinique.

Docteur Mohamed Alami

Professeur Agrégé en Cardiologie

Spécialiste des Maladies

Du Cœur et des Vaisseaux

PATENTE : 34822560

F A C T U R E A284/20

Mme BOUKDOUR RACHIDA

11.06.2020

- CONSULTATION CARDIO +ECG	300 DHS
- HOLTER TENSIONNEL	1000 DHS

ARRETEE LA PRESENTE FACTURE A LA SOMME DE : MILLE TROIS CENT DIRHAMS.

Dr. ALAMI M
Professeur en Cardiologie
264, Bd. Ghazi - Casablanca
Tél. 05 22 39 01 12/06 61 15 78 06

Pr ALAMI Mohamed (S1)

ECG

Nom : BOUKDOUR RACH

Female

Age : 64Y

Clinique N :

Section :

SN : 0010664

Case No. :

Lit No. :

Date : 11/06/2020 12:17:1

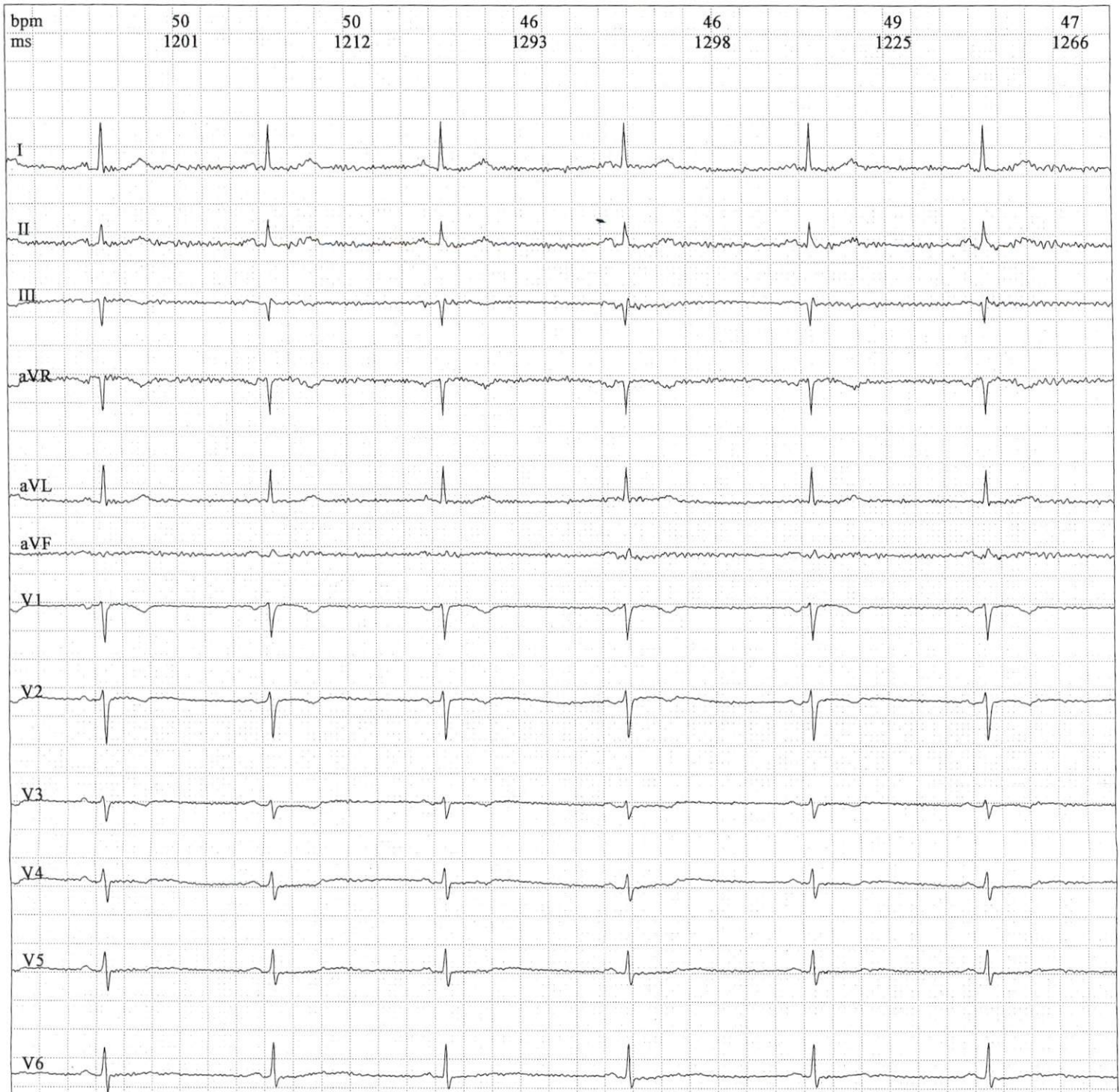

00:00

AC IIR 50Hz/DFT/EMG

25mm/s 10mm/mV

Fréquence:	1000Hz	PR Interval:	222 ms
Temps d'écha	14s	QT Interval:	592 ms
HR:	53bpm	QTc Interval:	555 ms
P Interval:	165ms	P Axis:	53.10°b
QRS Interval:	75 ms	QRS Axis:	11.30°b
T Interval:	358 ms	T Axis:	35.20°b

Prompt:

Dr. ALAMI M
Professeur en Cardiologie
264, Bd. Ghandi - Casablanca
Tél. 05 22 39 01 12 / 05 21 15 78 06

Signature Medecin :