

RECOMMANDATIONS IMPORTANTES A LIRE POUR CTIVER LES REMBOURSEMENTS ET EVITER LES REJETS

onditions générales :

Le cadre réservé à l'adhérent doit être dûment renseigné.
Le cadre réservé au médecin doit être renseigné par le praticien lui-même notamment la nature de la maladie.
La validité de la feuille de soins est limitée à 3 mois à compter de la première consultation.
L'entente préalable est exigée pour toute hospitalisation médicale, chirurgicale, soins dentaires spéciaux, extractions multiples, parodontie orthodontie, prothèses dentaires, prothèses auditives ou orthopédiques ainsi que pour tous les actes effectués en série.
En cas d'accident, une déclaration précisant les causes et circonstances de l'accident est à joindre à la feuille de soins.

armacie :

Les vignettes des médicaments doivent être obligatoirement jointes aux ordonnances.
Pour les médicaments sans vignettes une facture de la pharmacie doit être jointe.

diologie et Biologie :

La facture ainsi qu'une copie des résultats des analyses ou du compte rendu (sous pli confidentiel) doivent être jointes à l'ordonnance médicale pour toute demande de remboursement.
Un pli confidentiel du médecin prescripteur des analyses ou radios peut être demandé par le médecin conseil de la mutuelle.

tique :

L'ordonnance du médecin prescripteur et la facture de l'opticien sont à joindre à la feuille de soins.

éducation :

L'entente préalable renseignée par le médecin prescripteur est exigée avant le début des séances de rééducations.

Pour le remboursement, la facture et le calendrier des séances effectuées sont à joindre à la feuille de soins.

ntaire :

En cas de prothèses ou de traitement canaux, l'accord préalable renseigné sur la feuille de soins est obligatoire avant le début de traitement.

La facture doit être jointe à la feuille de soins pour toute demande de remboursement.

La radio-après soins est obligatoire en cas de prothèses ou de traitement canaux.

adie et Affection Longue Durée ALD et ALC :

La déclaration de maladie chronique doit être renseignée par le médecin prescripteur et renouvelée tous les 6 mois.



ND: 30242

Déclaration de Maladie : N° P19- 0013598

☐ Maladie ☐ Dentaire ☐ Optique ☐ Autres

Cadre réservé à l'adhérent (e)

Matricule : 1786 Société : R. A. M.
☐ Actif ☒ Pensionné(e) ☐ Autre :
Nom & Prénom : BAHLOUR, Khodja Date de naissance : 14/07/53
Adresse : 4 Rue Mohamed EL HAYANI, Franceville 2 CASA
Tél. : 0662014292 Total des frais engagés : Dhs

Cadre réservé au Médecin

Cachet du médecin :

Date de consultation : 12/08/2008
Nom et prénom du malade : BAHLOUR, Khodja Age :
Lien de parenté : ☐ Lui-même ☐ Conjoint ☐ Enfant
Nature de la maladie : HTA, Dyslipidémie
En cas d'accident préciser les causes et circonstances :

Dans le cas où la maladie aurait un caractère confidentiel, communiquer les renseignements sous pli confidentiel à l'attention du médecin conseil de la Mutuelle.

J'atteste sur l'honneur l'exactitude des renseignements portés sur la présente déclaration. Je déclare avoir pris connaissance de la clause relative à la protection des données personnelles.

Fait à : Le : / /

Signature de l'adhérent(e) :

RELEVÉ DES FRAIS ET HONORAIRES

Dates des Actes	Natures des Actes	Nombre et Coefficient	Montant détaillé des Honoraires	Cachet et signature du Médecin attestant le Paiement des Actes
12/06/2020	3553	300		

EXECUTION DES ORDONNANCES

Cachet du Pharmacien ou du Fournisseur	Date	Montant de la Facture
Pharmacie Jannara	12/06/2020	8352,80

ANALYSES - RADIOGRAPHIES

Cachet et signature du Laboratoire et du Radiologue	Date	Désignation des Coefficients	Montant des Honoraires

AUXILIAIRES MEDICAUX

Cachet et signature du Praticien	Date des Soins	Nombre				Montant détaillé des Honoraires
		AM	PC	IM	IV	
DISTAMED : 28 Rue LANGUEDOC des Halles - Casablanca Tél : 65 22 29 46 15	16/06/2020					1500,00 HT

RELEVÉ DES FRAIS ET HONORAIRES

Le praticien est prié de préciser la dent traitée, l'acte pratiqué en indiquant la nature des soins.

Important :

Veuillez joindre les radiographies en cas de prothèses ou de traitement canalaires, ainsi que le bilan de l'

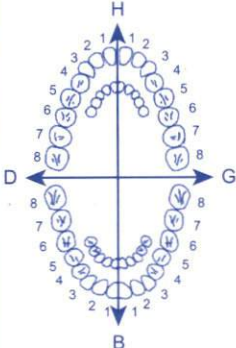
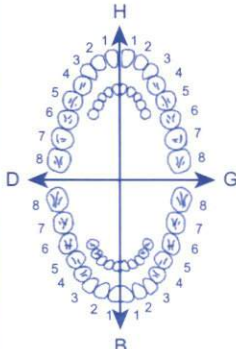
SOINS DENTAIRES	Dents Traitées	Nature des Soins	Coefficient															
				Coefficient DES TRAVAUX														
				MONTANTS DES SOINS														
				DEBUT D'EXECUTION														
				FIN D'EXECUTION														
O.D.F PROTHESES DENTAIRES	DETERMINATION DU COEFFICIENT MASTICATOIRE																	
	<table border="1"> <tr> <td>H</td> <td></td> </tr> <tr> <td>25533412</td> <td>21433552</td> </tr> <tr> <td>00000000</td> <td>00000000</td> </tr> <tr> <td>D</td> <td>G</td> </tr> <tr> <td>00000000</td> <td>00000000</td> </tr> <tr> <td>35533411</td> <td>11433553</td> </tr> <tr> <td>B</td> <td></td> </tr> </table>		H		25533412	21433552	00000000	00000000	D	G	00000000	00000000	35533411	11433553	B			Coefficient DES TRAVAUX
	H																	
	25533412	21433552																
	00000000	00000000																
	D	G																
	00000000	00000000																
	35533411	11433553																
	B																	
				MONTANTS DES SOINS														
	(Création, remont, adjonction) Fonctionnel, Thérapeutique, nécessaire à la profession			DATE DU DEVIS														
			DATE DE L'EXECUTION															

VISA ET CACHET DU PRATICIEN ATTESTANT LE DEVIS

VISA ET CACHET DU PRATICIEN ATTESTANT L'EXECUTION

Professeur de Cardiologie



أستاذ سابقا بكلية الطب بالدار البيضاء

إختصاصي في أمراض القلب و الاوعية الدموية
خريج كلية الطب بباريس
فحص القلب بالصدى و الدوبلير بالالوان

Patient: gle BASH lorki

Casablanca, le 12 JUIN 2020

1 yellow 6x 218,00
 1 yellow 6x 30,00
 1 yellow 18x 810
 1 yellow 12x 424,00
 2 yellow 40,30 + 12
 1 yellow 1 cycle

356. زنقة مصطفى المعاني (قرب زنقة أكثادير) - الدار البيضاء

356, Rue Mostafa El Maâni (coté Rue d'Agadir) - 1^{er} étage - Casablanca - E-mail : cabinetsoulami@gmail.com

Tél.: 05 22 22 18 84 / **06 62 88 90 91** - Tél./Fax: 05 22 26 13 36 - **Urgence : 06 65 14 69 96**

CNSS : 2700608 - IF : 41802254 - ICE : 001755076000067 - IPN : 091130922

4 x 142,80

45,00 ANTOPRAZOLE

1 y ago



41,50 osullococaine

1 dose x 2



49,80 Atrasso

1 y x 2 370



Dr. Saad SOULAM
PROFESSEUR DE CARDIOLOGIE
356 Rue Mourad EL Maani
25000 Saida / 05 22 26 1334

Total = 8352,80

Pharmacie Jawhara
BELHARIS - S.
DR. en Pharmacie
22, Rue Laminez Franco Villa M
Tel et Fax : 05.08.34 - Coenhonnes

Docteur Saâd SOULAMI

Professeur de Cardiologie

Spécialiste des maladies du Cœur et des vaisseaux

Diplômé de la Faculté de Médecine de Paris

Echo Doppler Couleur - Holter



الدكتور سعد السلمي

أستاذ سابقا بكلية الطب بالدار البيضاء

إختصاصي في أمراض القلب و الاوعية الدموية

خريج كلية الطب بباريس

فحص القلب بالصدى و الدوبلير بالالوان

12 JUIN 2020

Patient :

Casablanca, le

Cher Dr Saad
Je te remercie pour
me l'holterme venable
de BAH Loui & Ulys

tu a une file
propre de SAS
Amab

DISTAMED
28, RUE LANGUEL
Q. des Hôpitaux - Casablanca
Tel : 05 22 29 46 15

Dr Saad SOULAMI
PROFESSEUR DE CARDIOLOGIE
356 Rue Mostafa El Maani
Tél.: 05 22 22 18 84 / 06 62 88 90 91 / 05 22 26 13 36

356. زنقة مصطفى المعاني (قرب زنقة أكادير) - الدار البيضاء

356, Rue Mostafa El Maani (coté Rue d'Agadir) - 1^{er} étage - Casablanca - E-mail : cabinetsoulami@gmail.com

Tél.: 05 22 22 18 84 / 06 62 88 90 91 - Tél./Fax: 05 22 26 13 36 - Urgence : 06 65 14 69 96

CNSS: 2700608 - IF: 41802254 - ICE: 001755076000067 - IPN: 091130922

M-IDYA Yours

0660864375

1911 12 31 12 12 12 12
17. 12 31 12 12 12 12
18. 12 31 12 12 12 12
19. 12 31 12 12 12 12
20. 12 31 12 12 12 12
21. 12 31 12 12 12 12
22. 12 31 12 12 12 12
23. 12 31 12 12 12 12
24. 12 31 12 12 12 12
25. 12 31 12 12 12 12
26. 12 31 12 12 12 12
27. 12 31 12 12 12 12
28. 12 31 12 12 12 12
29. 12 31 12 12 12 12
30. 12 31 12 12 12 12
31. 12 31 12 12 12 12
32. 12 31 12 12 12 12
33. 12 31 12 12 12 12
34. 12 31 12 12 12 12
35. 12 31 12 12 12 12
36. 12 31 12 12 12 12
37. 12 31 12 12 12 12
38. 12 31 12 12 12 12
39. 12 31 12 12 12 12
40. 12 31 12 12 12 12
41. 12 31 12 12 12 12
42. 12 31 12 12 12 12
43. 12 31 12 12 12 12
44. 12 31 12 12 12 12
45. 12 31 12 12 12 12
46. 12 31 12 12 12 12
47. 12 31 12 12 12 12
48. 12 31 12 12 12 12
49. 12 31 12 12 12 12
50. 12 31 12 12 12 12
51. 12 31 12 12 12 12
52. 12 31 12 12 12 12
53. 12 31 12 12 12 12
54. 12 31 12 12 12 12
55. 12 31 12 12 12 12
56. 12 31 12 12 12 12
57. 12 31 12 12 12 12
58. 12 31 12 12 12 12
59. 12 31 12 12 12 12
60. 12 31 12 12 12 12
61. 12 31 12 12 12 12
62. 12 31 12 12 12 12
63. 12 31 12 12 12 12
64. 12 31 12 12 12 12
65. 12 31 12 12 12 12
66. 12 31 12 12 12 12
67. 12 31 12 12 12 12
68. 12 31 12 12 12 12
69. 12 31 12 12 12 12
70. 12 31 12 12 12 12
71. 12 31 12 12 12 12
72. 12 31 12 12 12 12
73. 12 31 12 12 12 12
74. 12 31 12 12 12 12
75. 12 31 12 12 12 12
76. 12 31 12 12 12 12
77. 12 31 12 12 12 12
78. 12 31 12 12 12 12
79. 12 31 12 12 12 12
80. 12 31 12 12 12 12
81. 12 31 12 12 12 12
82. 12 31 12 12 12 12
83. 12 31 12 12 12 12
84. 12 31 12 12 12 12
85. 12 31 12 12 12 12
86. 12 31 12 12 12 12
87. 12 31 12 12 12 12
88. 12 31 12 12 12 12
89. 12 31 12 12 12 12
90. 12 31 12 12 12 12
91. 12 31 12 12 12 12
92. 12 31 12 12 12 12
93. 12 31 12 12 12 12
94. 12 31 12 12 12 12
95. 12 31 12 12 12 12
96. 12 31 12 12 12 12
97. 12 31 12 12 12 12
98. 12 31 12 12 12 12
99. 12 31 12 12 12 12
100. 12 31 12 12 12 12

LOT : 19E006
PER.: 06 2021

KARDEGIC 75MG
SACHETS B30

P.P.V : 30DH70



Titulaire de l'AMM : sanofi-aventis Maroc

Route de Rabat R.P.1 BP2611 - Aïn Sebaâ 20250,
Casablanca - Maroc.

Fabricant : sanofi-aventis Maroc

km 10, route côtière 111, Quartier industriel Zenata -
Aïn Sebaâ 20250 Casablanca - Maroc.

LOT : 19E006
PER.: 06 2021

KARDEGIC 75MG
SACHETS B30

P.P.V : 30DH70



Titulaire de l'AMM : sanofi-aventis Maroc

Route de Rabat R.P.1 BP2611 - Aïn Sebaâ 20250,
Casablanca - Maroc.

Fabricant : sanofi-aventis Maroc

km 10, route côtière 111, Quartier industriel Zenata -
Aïn Sebaâ 20250 Casablanca - Maroc.

LOT : 19E006
PER.: 06 2021

KARDEGIC 75MG
SACHETS B30

P.P.V : 30DH70



Titulaire de l'AMM : sanofi-aventis Maroc

Route de Rabat R.P.1 BP2611 - Aïn Sebaâ 20250,
Casablanca - Maroc.

Fabricant : sanofi-aventis Maroc

km 10, route côtière 111, Quartier industriel Zenata -
Aïn Sebaâ 20250 Casablanca - Maroc.

LOT : 19E006
PER.: 06 2021

KARDEGIC 75MG
SACHETS B30

P.P.V : 30DH70



Titulaire de l'AMM : sanofi-aventis Maroc
Route de Rabat R.P.1 BP2611 - Aïn Sebaâ 20250,
Casablanca - Maroc.

Fabricant : sanofi-aventis Maroc
km 10, route côtière 111, Quartier industriel Zenata -
Aïn Sebaâ 20250 Casablanca - Maroc.

LOT : 19E006
PER.: 06 2021

KARDEGIC 75MG
SACHETS B30

P.P.V : 30DH70



Titulaire de l'AMM : sanofi-aventis Maroc
Route de Rabat R.P.1 BP2611 - Aïn Sebaâ 20250,
Casablanca - Maroc.

Fabricant : sanofi-aventis Maroc
km 10, route côtière 111, Quartier industriel Zenata -
Aïn Sebaâ 20250 Casablanca - Maroc.

LOT : 19E006
PER.: 06 2021

KARDEGIC 75MG
SACHETS B30

P.P.V : 30DH70



Titulaire de l'AMM : sanofi-aventis Maroc
Route de Rabat R.P.1 BP2611 - Aïn Sebaâ 20250,
Casablanca - Maroc.

Fabricant : sanofi-aventis Maroc
km 10, route côtière 111, Quartier industriel Zenata -
Aïn Sebaâ 20250 Casablanca - Maroc.

Médicament soumis à une surveillance particulière pendant le traitement.
Médicament soumis à prescription initiale réservée aux spécialistes en cardiologie et en médecine interne.

دواء خاضع لمراقبة خاصة أثناء العلاج
دواء خاضع لوصف أولي خاص للمختصين في أمراض القلب و الطب الباطني

Respecter les doses prescrites

يجب التقيد بالجرعات الموصوفة

Liste I - Uniquement sur ordonnance

القائمة I - يصرف فقط بناء على وصفة طبية



CARDENSIEL + GROSSESSE = DANGER

كاردنسيال + الحمل = خطر

Ne pas utiliser chez :

- l'adolescente ou la femme en âge de procréer et sans contraception efficace,
- la femme enceinte, sauf en l'absence d'alternative thérapeutique

لا يستخدم لدى:
- المراهقات أو النساء في سن الإنجاب دون استعمال وسائل منع الحمل الفعالة
- المرأة الحامل، إلا في حالة عدم وجود بديل علاجي



Cardensiel® 5 mg

Comprimés pelliculés sécables B/30

PPV: 58,10 DH

7862160239



Médicament soumis à une surveillance particulière pendant le traitement.
Médicament soumis à prescription initiale réservée aux spécialistes en cardiologie et en médecine interne.

دواء خاضع لمراقبة خاصة أثناء العلاج
دواء خاضع لوصف أولي خاص للمختصين في أمراض القلب و الطب الباطني

Respecter les doses prescrites

يجب التقيد بالجرعات الموصوفة

Liste I - Uniquement sur ordonnance

القائمة I - يصرف فقط بناء على وصفة طبية



CARDENSIEL + GROSSESSE = DANGER

كاردنسيال + الحمل = خطر

Ne pas utiliser chez :

- l'adolescente ou la femme en âge de procréer et sans contraception efficace,
- la femme enceinte, sauf en l'absence d'alternative thérapeutique

لا يستخدم لدى:
- المراهقات أو النساء في سن الإنجاب دون استعمال وسائل منع الحمل الفعالة
- المرأة الحامل، إلا في حالة عدم وجود بديل علاجي



Cardensiel® 5 mg

Comprimés pelliculés sécables B/30

PPV: 58,10 DH

7862160239



Médicament soumis à une surveillance particulière pendant le traitement.
Médicament soumis à prescription initiale réservée aux spécialistes en cardiologie et en médecine interne.

دواء خاضع لمراقبة خاصة أثناء العلاج
دواء خاضع لوصف أولي خاص للمختصين في أمراض القلب و الطب الباطني

Respecter les doses prescrites

يجب التقيد بالجرعات الموصوفة

Liste I - Uniquement sur ordonnance

القائمة I - يصرف فقط بناء على وصفة طبية



CARDENSIEL + GROSSESSE = DANGER

كاردنسيال + الحمل = خطر

Ne pas utiliser chez :

- l'adolescente ou la femme en âge de procréer et sans contraception efficace,
- la femme enceinte, sauf en l'absence d'alternative thérapeutique

لا يستخدم لدى:
- المراهقات أو النساء في سن الإنجاب دون استعمال وسائل منع الحمل الفعالة
- المرأة الحامل، إلا في حالة عدم وجود بديل علاجي



Cardensiel® 5 mg

Comprimés pelliculés sécables B/30

PPV: 58,10 DH

7862160239



Médicament soumis à une surveillance particulière pendant le traitement.
Médicament soumis à prescription initiale réservée aux spécialistes en cardiologie et en médecine interne.

دواء خاضع لمراقبة خاصة أثناء العلاج
دواء خاضع لوصف أولي خاص للمختصين في أمراض القلب و الطب الباطني

Respecter les doses prescrites

يجب التقيد بالجرعات الموصوفة

Liste I - Uniquement sur ordonnance

القائمة I - يصرف فقط بناء على وصفة طبية



CARDENSIEL + GROSSESSE = DANGER

كاردنسيال + الحمل = خطر

Ne pas utiliser chez :

- l'adolescente ou la femme en âge de procréer et sans contraception efficace,
- la femme enceinte, sauf en l'absence d'alternative thérapeutique

- لا يستخدم لدى:
- المراهقات أو النساء في سن الإنجاب دون استعمال وسائل منع الحمل الفعالة.
- المرأة الحامل، إلا في حالة عدم وجود بديل علاجي.



Cardensiel® 5 mg

Comprimés pelliculés sécables B/30

PPV: 58,10 DH

7862160239



Médicament soumis à une surveillance particulière pendant le traitement.
Médicament soumis à prescription initiale réservée aux spécialistes en cardiologie et en médecine interne.

دواء خاضع لمراقبة خاصة أثناء العلاج
دواء خاضع لوصف أولي خاص للمختصين في أمراض القلب و الطب الباطني

Respecter les doses prescrites

يجب التقيد بالجرعات الموصوفة

Liste I - Uniquement sur ordonnance

القائمة I - يصرف فقط بناء على وصفة طبية



CARDENSIEL + GROSSESSE = DANGER

كاردنسيال + الحمل = خطر

Ne pas utiliser chez :

- l'adolescente ou la femme en âge de procréer et sans contraception efficace,
- la femme enceinte, sauf en l'absence d'alternative thérapeutique

لا يستخدم لدى:
- المراهقات أو النساء في سن الإنجاب دون استعمال وسائل منع الحمل الفعالة.
- المرأة الحامل، إلا في حالة عدم وجود بديل علاجي.



Cardensiel® 5 mg

Comprimés pelliculés sécables B/30

PPV: 58,10 DH

7862160239



Médicament soumis à une surveillance particulière pendant le traitement.
Médicament soumis à prescription initiale réservée aux spécialistes en cardiologie et en médecine interne.

دواء خاضع لمراقبة خاصة أثناء العلاج
دواء خاضع لوصف أولي خاص للمختصين في أمراض القلب و الطب الباطني

Respecter les doses prescrites

يجب التقيد بالجرعات الموصوفة

Liste I - Uniquement sur ordonnance

القائمة I - يصرف فقط بناء على وصفة طبية



CARDENSIEL + GROSSESSE = DANGER

كاردنسيال + الحمل = خطر

Ne pas utiliser chez :

- l'adolescente ou la femme en âge de procréer et sans contraception efficace,
- la femme enceinte, sauf en l'absence d'alternative thérapeutique

لا يستخدم لدى:
- المراهقات أو النساء في سن الإنجاب دون استعمال وسائل منع الحمل الفعالة.
- المرأة الحامل، إلا في حالة عدم وجود بديل علاجي.



Cardensiel® 5 mg

Comprimés pelliculés sécables B/30

PPV: 58,10 DH

7862160239



Pantoprazole GT[®] 40 mg
20 comprimés gastro-résistants
à 40 mg



6 118000 330530



بانطوپرازول ج ت[®] 40 ملغ

142,80

عن طريق الفم
قرصا مغلفا تغليفاً معويًا
من فئة 40 ملغ

20



FARMOS

GENÉRICOS unipro TOULOUSE

Pantoprazole GT[®] 40 mg
20 comprimés gastro-résistants
à 40 mg



بانطوپرازول ج ت[®] 40 ملغ

142,80

عن طريق الفم
قرصا مغلفا تغليفاً معويًا
من فئة 40 ملغ

20



FARMOZ
GENÉRICOS unipro TOCANTINS

Pantoprazole GT[®] 40 mg
20 comprimés gastro-résistants
à 40 mg



بانظوبرازول ج ت[®] 40 ملغ

142,80

عن طريق الفم
قرصا مغلفا تغليفاً معويًا
من فئة 40 ملغ

20



FARMOZ
GENÉRICOS unipro TOCANTINS

Pantoprazole GT[®] 40 mg
20 comprimés gastro-résistants
à 40 mg



بانطوپرازول ج ت[®] 40 ملغ

142,80

عن طريق الفم
قرصا مغلفا تغليفاً معورياً
من فئة 40 ملغ

20



FARMOZ
GÉNÉRICOS unipro TOULOUSE

 **AZIX[®]**

Azithromycine

500 mg

Voie orale

79,70

PPV 792H70
PER 04722
LOT 1836

3 Comprimés
séables



b

bottu s.a.

82, Allée des Casuarinas - Ain Sebia - Casablanca

S. Bachouchi - Pharmacien Responsable

BOTTU SA
PPV : 71 DH 50

États grippaux

oscilloccinum®

6 doses



BOIRON®



CIP: 3400932611007

LOT: 1D0776

EXP: 10/2022



APROVEL[®]

irbésartan/irbesartan

28 comprimés pellic
film-coated table

Sanofi-aventis Maroc
Route de Rabat -R.P.1
Ain sebaâ Casablanca
Aprovel 300 mg, cp b 28
P.P.V : 218,00 DH

6 118001 080908

300mg

sanofi aventis



APROVEL®

irbésartan/irbesartan

28 comprimés pellic
film-coated table

Sanofi-aventis Maroc
Route de Rabat -R.P.1
Ain sebaâ Casablanca
Aprovel 300 mg, cp b 28
P.P.V : 218,00 DH

6 118001 080908

300mg

sanofi aventis



APROVEL®

irbésartan/irbesartan

28 comprimés pellic
film-coated table

Sanofi-aventis Maroc
Route de Rabat -R.P.1
Ain sebaâ Casablanca
Aprovel 300 mg, cp b 28
P.P.V : 218,00 DH

6 118001 080908

300mg

sanofi aventis



APROVEL®

irbésartan/irbesartan

28 comprimés pellic
film-coated table

Sanofi-aventis Maroc
Route de Rabat -R.P.1
Ain sebaâ Casablanca
Aprovel 300 mg, cp b 28
P.P.V : 218,00 DH

6 118001 080908

300mg

sanofi aventis



APROVEL®

irbésartan/irbesartan

28 comprimés pellic
film-coated table

Sanofi-aventis Maroc
Route de Rabat -R.P.1
Ain sebaâ Casablanca
Aprovel 300 mg, cp b 28
P.P.V : 218,00 DH

6 118001 080908

300mg

sanofi aventis



APROVEL®

irbésartan/irbesartan

28 comprimés pellic
film-coated table

Sanofi-aventis Maroc
Route de Rabat -R.P.1
Ain sebaâ Casablanca
Aprovel 300 mg, cp b 28
P.P.V : 218,00 DH

6 118001 080908

300mg

sanofi aventis



APROVEL®

irbésartan/irbesartan

28 comprimés pellic
film-coated table

Sanofi-aventis Maroc
Route de Rabat -R.P.1
Ain sebaâ Casablanca
Aprovel 300 mg, cp b 28
P.P.V : 218,00 DH

6 118001 080908

300mg

sanofi aventis



CRESTOR[®]
rosuvastatine

20 mg

**30 comprimés
pelliculés**

Voie orale

Maphar
Km 10, Route Côtière 111,
Ql Zenata Ain sebaa Casablanca
Crestor 20mg cp pell b30 mv
P.P.V : 424,00 DH

6 118001 183128

AstraZeneca 



CRESTOR[®]
rosuvastatine

20 mg

**30 comprimés
pelliculés**

Voie orale

Maphar
Km 10, Route Côtière 111,
Ql Zenata Ain sebaa Casablanca
Crestor 20mg cp pell b30 mv
P.P.V : 424,00 DH

6 118001 183128

AstraZeneca 



CRESTOR[®]
rosuvastatine

20 mg

**30 comprimés
pelliculés**

Voie orale

Maphar
Km 10, Route Côtière 111,
Ql Zenata Ain sebaa Casablanca
Crestor 20mg cp pell b30 mv
P.P.V : 424,00 DH

6 118001 183128

AstraZeneca 



CRESTOR[®]
rosuvastatine

20 mg

**30 comprimés
pelliculés**

Voie orale

Maphar
Km 10, Route Côtière 111,
Ql Zenata Ain sebaa Casablanca
Crestor 20mg cp pell b30 mv
P.P.V : 424,00 DH

6 118001 183128

AstraZeneca 



CRESTOR[®]
rosuvastatine

20 mg

**30 comprimés
pelliculés**

Voie orale

Maphar
Km 10, Route Côtière 111,
Ql Zenata Ain sebaa Casablanca
Crestor 20mg cp pell b30 mv
P.P.V : 424,00 DH

6 118001 183128

AstraZeneca 



CRESTOR[®]
rosuvastatine

20 mg

**30 comprimés
pelliculés**

Voie orale

Maphar
Km 10, Route Côtière 111,
Ql Zenata Ain sebaa Casablanca
Crestor 20mg cp pell b30 mv
P.P.V : 424,00 DH

6 118001 183128

AstraZeneca 



CRESTOR[®]
rosuvastatine

20 mg

**30 comprimés
pelliculés**

Voie orale

Maphar
Km 10, Route Côtière 111,
Ql Zenata Ain sebaa Casablanca
Crestor 20mg cp pell b30 mv
P.P.V : 424,00 DH

6 118001 183128

AstraZeneca 



CRESTOR[®]
rosuvastatine

20 mg

**30 comprimés
pelliculés**

Voie orale

Maphar
Km 10, Route Côtière 111,
Ql Zenata Ain sebaa Casablanca
Crestor 20mg cp pell b30 mv
P.P.V : 424,00 DH

6 118001 183128

AstraZeneca 



CRESTOR[®]
rosuvastatine

20 mg

**30 comprimés
pelliculés**

Voie orale

Maphar
Km 10, Route Côtière 111,
Ql Zenata Ain sebaa Casablanca
Crestor 20mg cp pell b30 mv
P.P.V : 424,00 DH

6 118001 183128

AstraZeneca 



CRESTOR[®]
rosuvastatine

20 mg

**30 comprimés
pelliculés**

Voie orale

Maphar
Km 10, Route Côtière 111,
QI Zenata Ain sebaa Casablanca
Crestor 20mg cp pell b30 mv
P.P.V : 424,00 DH

6 118001 183128

AstraZeneca 



CRESTOR[®]
rosuvastatine

20 mg

**30 comprimés
pelliculés**

Voie orale

Maphar
Km 10, Route Côtière 111,
Ql Zenata Ain sebaa Casablanca
Crestor 20mg cp pell b30 mv
P.P.V : 424,00 DH

6 118001 183128

AstraZeneca 



CRESTOR[®]
rosuvastatine

20 mg

**30 comprimés
pelliculés**

Voie orale

Maphar
Km 10, Route Côtière 111,
Ql Zenata Ain sebaa Casablanca
Crestor 20mg cp pell b30 mv
P.P.V : 424,00 DH

6 118001 183128

AstraZeneca 

40,30

Xanax[®]

Comprimé sécable

كزاناكس[®]

قرص قابل للكسر

0,50 mg ملغ

alprazolam

ألبرازولام

Boite de 30
comprimés sécables

علبة من فئة 30
قرصا قابلا للكسر

Pfizer

40,30

Xanax[®]

Comprimé sécable

كزاناكس[®]

قرص قابل للكسر

0,50 mg ملغ

alprazolam

ألبرازولام

Boite de 30
comprimés sécables

علبة من فئة 30
قرصا قابلا للكسر

Pfizer

40,30

Xanax[®]

Comprimé sécable

كزاناكس[®]

قرص قابل للكسر

0,50 mg ملغ

alprazolam

ألبرازولام

Boite de 30
comprimés sécables

علبة من فئة 30
قرصا قابلا للكسر

Pfizer

40,30

Xanax[®]

Comprimé sécable

كزاناكس[®]

قرص قابل للكسر

0,50 mg ملغ

alprazolam

ألبرازولام

Boite de 30
comprimés sécables

علبة من فئة 30
قرصا قابلا للكسر

Pfizer

40,30

Xanax[®]

Comprimé sécable

كزاناكس[®]

قرص قابل للكسر

0,50 mg ملغ

alprazolam

ألبرازولام

Boite de 30
comprimés sécables

علبة من فئة 30
قرصا قابلا للكسر

Pfizer

40,30

Xanax[®]

Comprimé sécable

كزاناكس[®]

قرص قابل للكسر

0,50 mg ملغ

alprazolam

ألبرازولام

Boite de 30
comprimés sécables

علبة من فئة 30
قرصا قابلا للكسر

Pfizer

40,30

Xanax[®]

Comprimé sécable

كزاناكس[®]

قرص قابل للكسر

0,50 mg ملغ

alprazolam

ألبرازولام

Boite de 30
comprimés sécables

علبة من فئة 30
قرصا قابلا للكسر

Pfizer

40,30

Xanax[®]

Comprimé sécable

كزاناكس[®]

قرص قابل للكسر

0,50 mg ملغ

alprazolam

ألبرازولام

Boite de 30
comprimés sécables

علبة من فئة 30
قرصا قابلا للكسر

Pfizer

40,30

Xanax[®]

Comprimé sécable

كزاناكس[®]

قرص قابل للكسر

0,50 mg ملغ

alprazolam

ألبرازولام

Boite de 30
comprimés sécables

علبة من فئة 30
قرصا قابلا للكسر

Pfizer

40,30

Xanax[®]

Comprimé sécable

كزاناكس[®]

قرص قابل للكسر

0,50 mg ملغ

alprazolam

ألبرازولام

Boite de 30
comprimés sécables

علبة من فئة 30
قرصا قابلا للكسر

Pfizer

40,30

Xanax[®]

Comprimé sécable

كزاناكس[®]

قرص قابل للكسر

0,50 mg ملغ

alprazolam

ألبرازولام

Boite de 30
comprimés sécables

علبة من فئة 30
قرصا قابلا للكسر

Pfizer

40,30

Xanax[®]

Comprimé sécable

كزاناكس[®]

قرص قابل للكسر

0,50 mg ملغ

alprazolam

ألبرازولام

Boite de 30
comprimés sécables

علبة من فئة 30
قرصا قابلا للكسر

Pfizer

Nom	BAHLOURI	Taille	153 cm	Début	15.06.2020, 21:17:02
Prénom	KHADIJA	Poids	70 kg	Fin	16.06.2020, 09:16:59
Date de Nais.	14.07.1953	Sexe	F	Durée des Mesures	11:59:57
Numéro Patient		IMC	30 kg/m ²	Période d'évaluation (SPT)	21:20:53 - 09:16:59
N° Assurance				Durée d'évaluation (TST)	10:23:40
Remarque				Artefact	Débit 0% SpO2 0%
Evaluation n avec Version 5.17b R5					

Conclusions polygraphiques faites par le MiniScreen

1.) Evaluation respiratoire (Apnées/Hypopnées)

Evaluation respiratoire	Conclusions
IAH (Desat.-Cor.) [par Heure]	26,1 (17,8)
RDI (Desat.-Cor.) [par Heure]	26,5 (17,9)
Index Apnée IA (Desat.-Cor.) [par Heure]	13,2 (6,9)
Index Hypopnée IH (Desat.-Cor.) [par Heure]	12,8 (10,9)
Nb. d'apnées [n]	137
Dont centrale: [n]	0
Durée moyenne des Apnées [Sec]	20
Nb. d'hypopnées [n]	1
Temps Total Apnée Hypopnée CSB (RDT) [Heure]	1:30:44
Temps Apnée / Hypopnée par heure [Min par Heure]	8:46
Apnée la plus longue [Min] (t=00:38:10)	1:37
Hypopnée la plus longue [Min] (t=07:13:51)	1:26
Durée CSB heure par heure Sec par Heure	0
Index Ronflement IR [par Heure]	174,4
Index Ronflement IR irrégulièrement [par Heure]	4,6
Temps Total Ronflements ST [Heure]	3:00:45

Décalage de phase (Thorax/Abdomen)	Conclusions
Nombre [n]	928
Tranche de Temps [%]	37
Index par Heure (Index Des-Correl.)	89,6 (20,9)

Répartition du décalage de phase (Thorax/Abdomen)

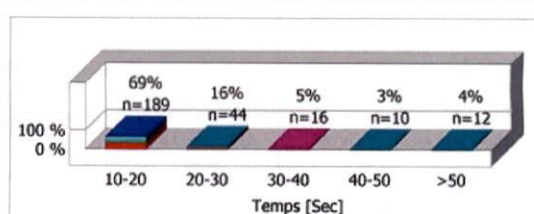
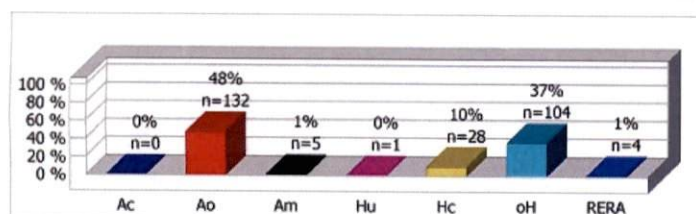
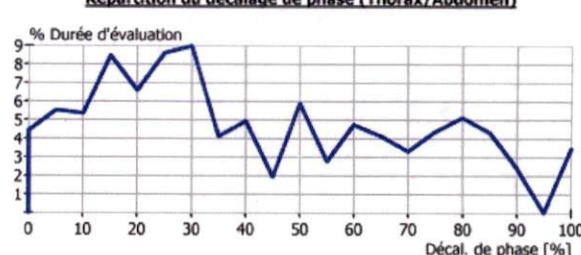

	Ac	Ao	Am	Hyp	Hyp C	Hyp O	RERA
Nombre	0	132	5	1	28	104	4
Index par Heure	0,0	12,7	0,5	0,1	2,7	10,0	0,4
Index Des-Correl.	0,0	6,7	0,2	0,1	2,2	8,6	0,1
Tranche de Temps [%]	0	7	0	0	1	6	0
Tranche de Temps Des-Correl. [%]	0	4	0	0	1	5	0
Durée la plus longue	0 Sec	1:37 Min	19 Sec	34 Sec	28 Sec	1:26 Min	14 Sec
Durée moyenne	0 Sec	21 Sec	14 Sec	34 Sec	16 Sec	21 Sec	12 Sec
Durée moyenne Des-Correl.	0 Sec	21 Sec	14 Sec	34 Sec	17 Sec	21 Sec	10 Sec
Index (avec Bradycardie)	0,0	0,0	0,0	0,0	0,0	0,0	0,0
Tranche de Temps (avec Bradycardie) [%]	0	0	0	0	0	0	0
Index (avec Tachycardie)	0,0	0,0	0,0	0,0	0,0	0,0	0,0
Tranche de Temps (avec Tachycardie) [%]	0	0	0	0	0	0	0
Index (avec Variation de Pouls)	0,0	2,4	0,2	0,0	1,1	3,0	0,2
Tranche de Temps (avec Variation de Pouls) [%]	0	1	0	0	0	2	0
Durée < 10 sec. [%]	0	2	0	0	0	0	0
Durée 10 - 14,9 sec. [%]	0	48	60	0	57	38	100
Durée 15 - 20 sec. [%]	0	20	40	0	14	30	0
Durée > 20 sec. [%]	0	30	0	100	29	32	0

2.) Evaluation de la Pulsoxymetrie

Evaluation du SpO2 / Pouls		Conclusions
Index de Désaturation ID [par Heure]		18,4
Nb. de désaturations [n]		191
Nb. de désaturations < 90%: [n]		32
Durée Totale [Heure]		1:39:00
Durée par Heure [Min par Heure]		9:31
Désaturation la plus basse [%] (08:48:58)		77
Désaturation la plus longue [Min] (22:34:06)		2:05
Durée moyenne [Sec]		31
Désaturation moyenne [%]		91
Saturation moyenne [%]		93
Saturation Max. [%] (22:49:34)		99
Saturation Min. [%] (08:48:57)		77
t90 [%]		0,7
Pouls Min. (02:30:50) [1/min]		37
Pouls Max. (04:03:36) [1/min]		84
Pouls moyen [1/min]		58
Variation du pouls [n]		121
Index variation du pouls [par Heure]		11,7

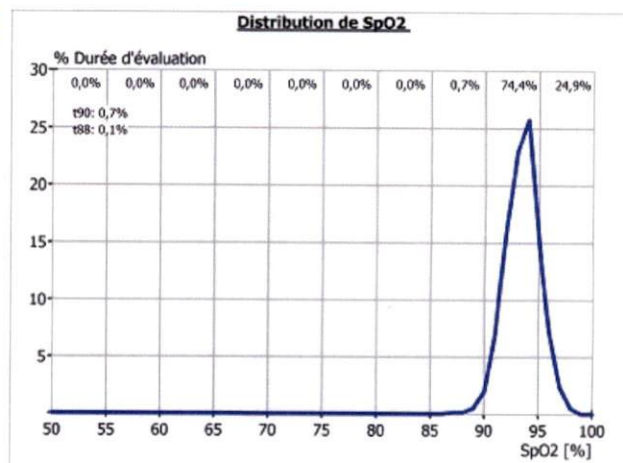

3.) Evaluation respiratoire totale relative à la position

Position	Debout	Droite	Dos	Gauche	Pronation	Total
Temps	17:39 Min	2:28:29 Heure	5:20:46 Heure	2:16:27 Heure	11 Sec	10:23:32 Heure
(Tranche de Temps)	(3 %)	(24 %)	(51 %)	(22 %)	(0 %)	(100 %)
RDT	1:43 Min	12:06 Min	1:05:37 Heure	11:20 Min	0 Sec	1:30:46 Heure
Apnées [n]	0	10	112	15	0	137
(Apnées[%])	(0 %)	(7 %)	(82 %)	(11 %)	(0 %)	(100 %)
Apnée Centrale [n]	0	0	0	0	0	0
Apnée Obstructive [n]	0	10	108	14	0	132
Apnée Mixte [n]	0	0	4	1	0	5
Hypopnée non classifiée [n]	0	0	1	0	0	1
Hypopnée Centrale [n]	0	2	22	4	0	28
Hypopnée Obstructive [n]	5	16	62	21	0	104
RERA [n]	0	1	3	0	0	4
IAH (relatif à Temps de Pos.)	17,0	11,3	36,8	17,6	0,0	-
IAH (relatif à Temps total)	0,6	3,2	22,5	4,6	0,0	30,8
Désaturation [n]	4	12	140	35	0	191
ID (relatif à Temps de Pos.)	13,6	4,8	26,2	15,4	0,0	-
ID (relatif à Temps total)	0,5	1,4	15,9	4,0	0,0	21,7
Ronflement [n]	2	795	253	763	0	1813
IR (relatif à Temps de Pos.)	6,8	321,2	47,3	335,5	0,0	-
IR (relatif à Temps total)	0,2	90,4	28,8	86,8	0,0	206,3
PLM+LM [n]	0	0	0	0	0	0
IPLM+ILM (relatif à Temps total)	0,0	0,0	0,0	0,0	0,0	0,0

IAH Décub. Dorsal / IAH autres 2,58 : 1

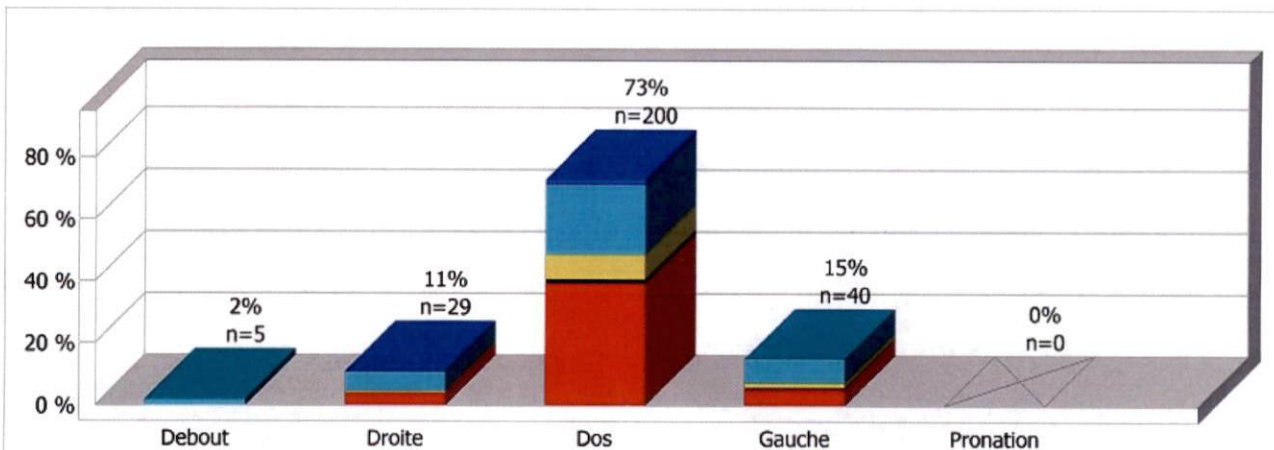

Tendance générale de l'enregistrement :

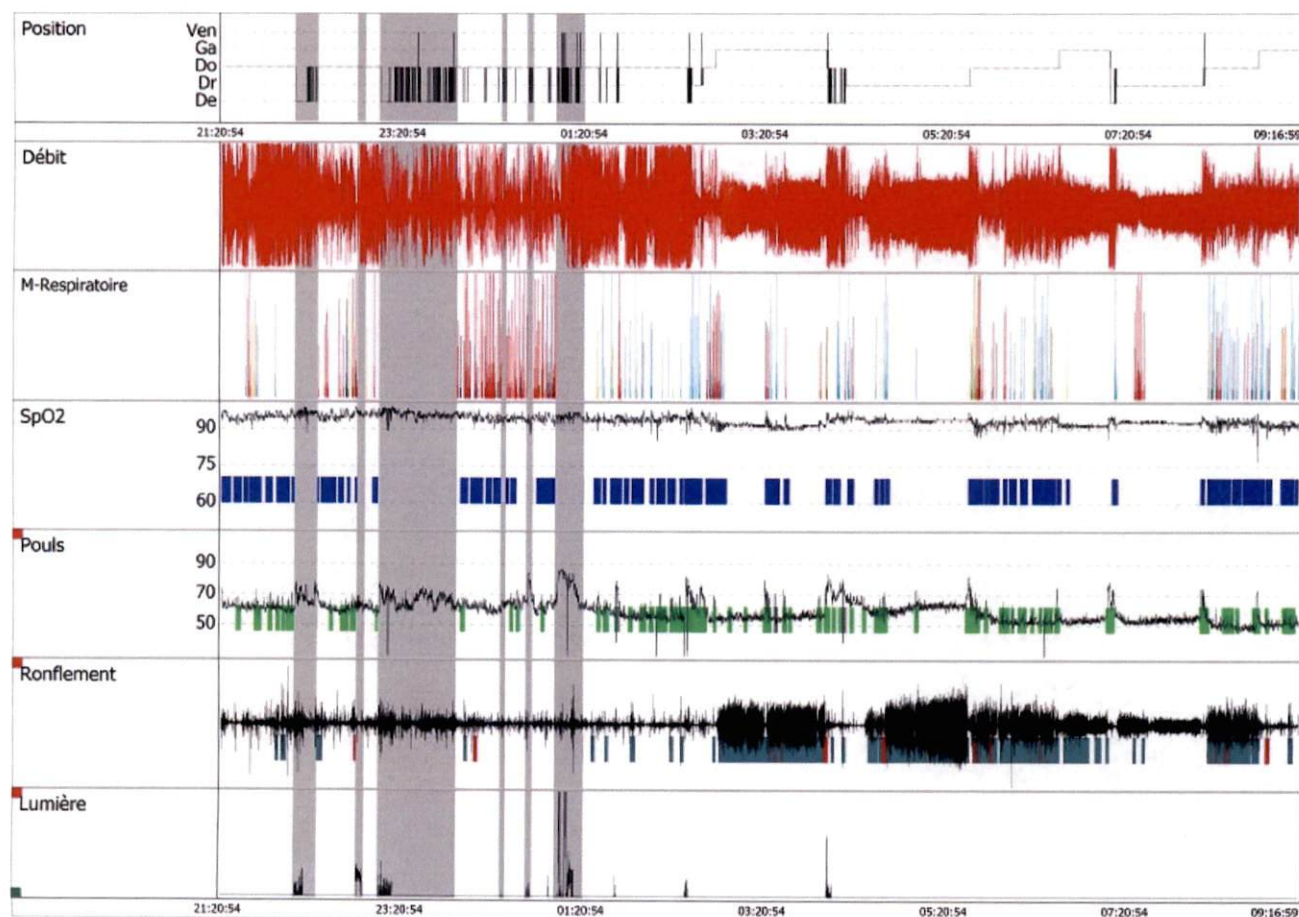

CONCLUSION :

Patient qui présente essentiellement un index apnées et hypopnées de type Obstructive Modéré chiffré à 26,1/h, avec un index de ronflements chiffré à 174/h.

Index de désaturation 18,4/h.

La saturation moyenne 93%, la désaturation moyenne 91%.

Nom	BAHLOURI	Début	15.06.2020, 21:17:02
Prénom	KHADIJA	Fin	16.06.2020, 09:16:59
Sexe	F	Durée des mesures	11:59:57
Date de naissance	14.07.1953	Lumière éteinte - Lumière allumée	21:20:53 - 09:16:59
Taille	153 cm	Artefact	Débit 0% SpO2 0%
Poids	70 kg		
IMC	30 kg/m ²		
Remarque	Evaluation avec Version 5.17b R5		

COMPTE-RENDU DE POLYGRAPHIE VENTILATOIRE

EVALUATION RESPIRATOIRE

Index d'Apnées / Hypopnées (par heure) : IAH = **26,1** soit 1:30:44 Heure

Index d'Apnées (par heure) : IA = 13,2

Index d'Hypopnées (par heure) : IH = 12,8

Nombre d'apnées = 137 Evénements

dont Nombre d'apnées centrales = 0 Evénements

Nombre d'apnées obstructives = 132 Evénements

Nombre d'apnées mixtes = 5 Evénements

Nombre d'hypopnées = 133 Evénements

dont Nombre d'hypopnées centrales = 28 Evénements

Nombre d'hypopnées obstructives = 104 Evénements

Nombre d'hypopnées indifférenciées = 1 Evénement

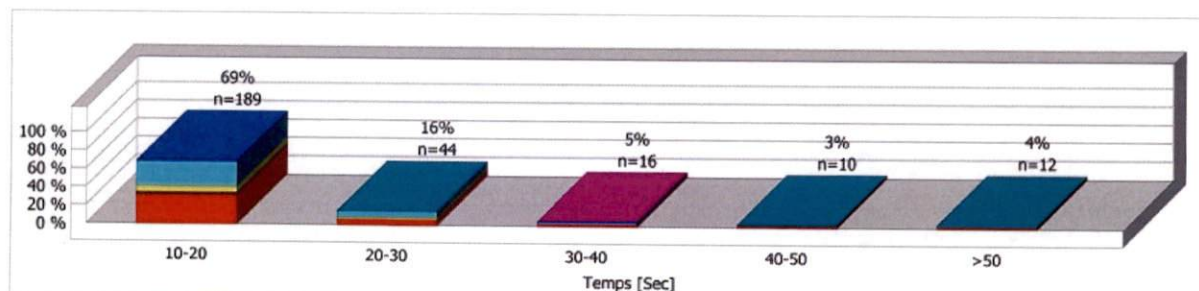
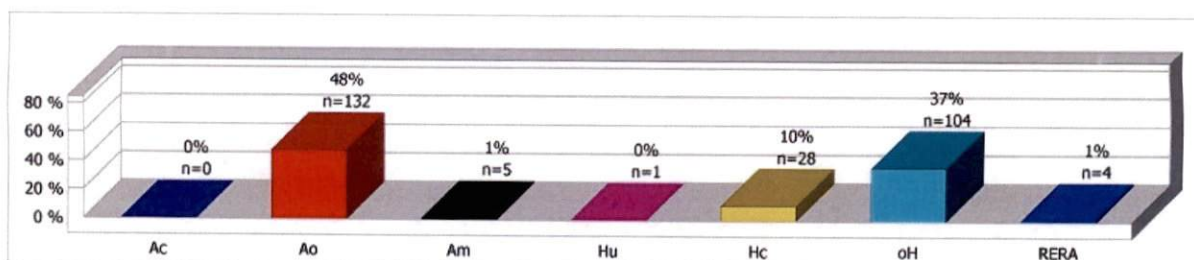

	Ac	Ao	Am	Hyp	Hyp C	Hyp O	RERA
Nombre	0	132	5	1	28	104	4
Index par Heure	0,0	12,7	0,5	0,1	2,7	10,0	0,4
Index Des-Correl.	0,0	6,7	0,2	0,1	2,2	8,6	0,1
Tranche de Temps [%]	0	7	0	0	1	6	0
Tranche de Temps Des-Correl. [%]	0	4	0	0	1	5	0
Durée la plus longue	0 Sec	1:37 Min	19 Sec	34 Sec	28 Sec	1:26 Min	14 Sec
Durée moyenne	0 Sec	21 Sec	14 Sec	34 Sec	16 Sec	21 Sec	12 Sec
Durée moyenne Des-Correl.	0 Sec	21 Sec	14 Sec	34 Sec	17 Sec	21 Sec	10 Sec
Durée < 10 sec. [%]	0	2	0	0	0	0	0
Durée 10 - 14,9 sec. [%]	0	48	60	0	57	38	100
Durée 15 - 20 sec. [%]	0	20	40	0	14	30	0
Durée > 20 sec. [%]	0	30	0	100	29	32	0

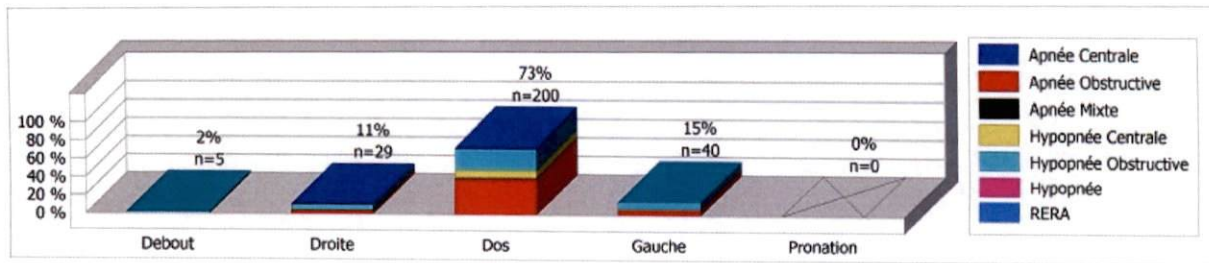

Position	Debout	Droite	Dos	Gauche	Ventre	Total
Temps	17:39 Min	2:28:29 Heure	5:20:46 Heure	2:16:27 Heure	11 Sec	10:23:32 Heure
(Tranche de Temps)	(3 %)	(24 %)	(51 %)	(22 %)	(0 %)	(100 %)
RDT	1:43 Min	12:06 Min	1:05:37 Heure	11:20 Min	0 Sec	1:30:46 Heure
Apnées [n]	0	10	112	15	0	137
(Apnées[%])	(0 %)	(7 %)	(82 %)	(11 %)	(0 %)	(100 %)
Apnée Centrale [n]	0	0	0	0	0	0
Apnée Obstructive [n]	0	10	108	14	0	132
Apnée Mixte [n]	0	0	4	1	0	5
Hypopnée non classifiée [n]	0	0	1	0	0	1
Hypopnée Centrale [n]	0	2	22	4	0	28
Hypopnée Obstructive [n]	5	16	62	21	0	104
RERA [n]	0	1	3	0	0	4
IAH (relatif à Temps de Pos.)	17,0	11,3	36,8	17,6	0,0	-
IAH (relatif à Temps total)	0,6	3,2	22,5	4,6	0,0	30,8
Désaturation [n]	4	12	140	35	0	191
ID (relatif à Temps de Pos.)	13,6	4,8	26,2	15,4	0,0	-
ID (relatif à Temps total)	0,5	1,4	15,9	4,0	0,0	21,7
Ronflement [n]	2	795	253	763	0	1813
IR (relatif à Temps de Pos.)	6,8	321,2	47,3	335,5	0,0	-
IR (relatif à Temps total)	0,2	90,4	28,8	86,8	0,0	206,3

Pourcentage de ronflements = 28,98 %
Temps total de ronflement = 3:00:45 Heure

EVALUATION OXYMETRIQUE

Nombre de désaturation par heure de sommeil : IDO = 18,4

Saturation moyenne 93 %

Désaturation la plus basse = 77 %
Temps passé sous les 90% = 5 Min soit 0,7 % du temps de sommeil total.
Temps passé sous les 88% = 1 Min soit 0,1 % du temps de sommeil total.
Temps passé sous les 85% = 0 Min soit 0,0 % du temps de sommeil total.
Temps passé sous les 80% = 0 Min soit 0,0 % du temps de sommeil total.

Pouls moyen, min, max = 58, 37, 84 battements par minute

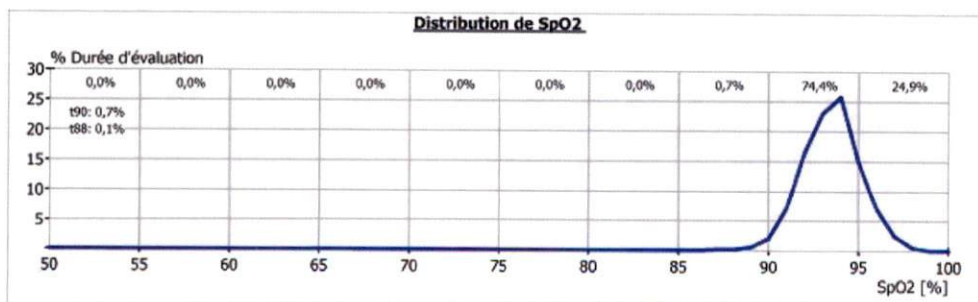

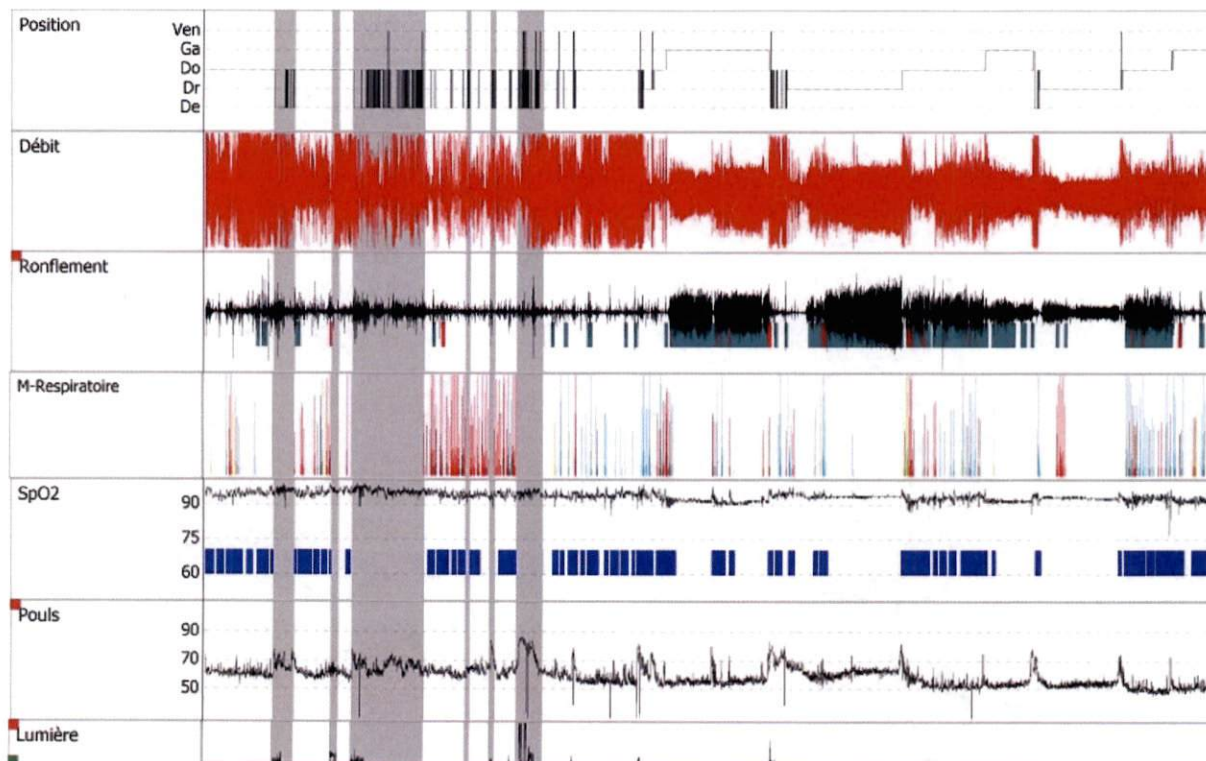

CONCLUSION :

Patient qui présente essentiellement un index apnées et hypopnées de type Obstructive Modéré chiffré à 26,1/h, avec un index de ronflements chiffré à 174/h.

Index de désaturation 18,4/h.

La saturation moyenne 93%, la désaturation moyenne 91%.

DistaMed

Le spécialiste de la respiration au maroc

FACTURE N° : 176

MME BAHLOURI KHADIJA

le, 19/06/2020

Code Client : 000001

Code Article	Désignation	Qté	P.U.	Montant
L-PG	BL N° 185 DU 19/06/2020 LOCATION POLYGRAPHIE VENTILATOIRE.	1.00	1 250.00	1 250.00

DISTAMED . RL
28, Rue LANGUEDOC .
Q. des Hôpitaux - Casablanca
Tél : 05 22 29 46 15 3

TOTAL H.T.	1 250.00
TOTAL T.V.A.	250.00
TOTAL T.T.C.	1 500.00

Arrêtée la présente facture à la somme de :
MILLE CINQ CENTS DH.