

RECOMMANDATIONS IMPORTANTES A LIRE POUR OBTENIR LES REMBOURSEMENTS ET EVITER LES REJETS

Conditions générales :

Le cadre réservé à l'adhérent doit être dûment renseigné.

Le cadre réservé au médecin doit être renseigné par le praticien lui-même notamment la nature de la maladie.

La validité de la feuille de soins est limitée à 3 mois à compter de la première consultation.

L'entente préalable est exigée pour toute hospitalisation médicale, chirurgicale, soins dentaires spéciaux, extractions multiples, parodontie orthodontie, prothèses dentaires, prothèses auditives ou orthopédiques ainsi que pour tous les actes effectués en série.

En cas d'accident, une déclaration précisant les causes et circonstances de l'accident est à joindre à la feuille de soins.

Pharmacie :

Les vignettes des médicaments doivent être obligatoirement jointes aux ordonnances.

Pour les médicaments sans vignettes une facture de la pharmacie doit être jointe.

Diagnostique et Biologie :

La facture ainsi qu'une copie des résultats des analyses ou du compte rendu (sous pli confidentiel) doivent être jointes à l'ordonnance médicale pour toute demande de remboursement.

Un pli confidentiel du médecin prescripteur des analyses ou radios peut être demandé par le médecin conseil de la mutuelle.

Optique :

L'ordonnance du médecin prescripteur et la facture de l'opticien sont à joindre à la feuille de soins.

Rééducation :

L'entente préalable renseignée par le médecin prescripteur est exigée avant le début des séances de rééducations.

Pour le remboursement, la facture et le calendrier des séances effectuées sont à joindre à la feuille de soins.

Dentaire :

En cas de prothèses ou de traitement canalaires, l'accord préalable renseigné sur la feuille de soins est obligatoire avant le début de traitement.

La facture doit être jointe à la feuille de soins pour toute demande de remboursement.

La radio-après soins est obligatoire en cas de prothèses ou de traitement canalaires.

Maladie et Affection Longue Durée ALD et ALC :

La déclaration de maladie chronique doit être renseignée par le médecin prescripteur et renouvelée tous les 6 mois.

Adresses Mails utiles

0 Réclamation : contact@mupras.com
0 Prise en charge : pec@mupras.com
0 Adhésion et changement de statut : adhesion@mupras.com

La MUPRAS garantit le respect de la loi n° 09-08 relative à la protection des personnes physiques à l'égard du traitement des données à caractère personnel.

MUPRAS : Centre Allal Ben Abdellah - 6ème Etage Angle Rue Mohamed Fakir et Rue Allal Ben Abdellah - Quartier de l'Horloge
Casablanca 20000 - Tél : 05 22 20 45 45 (LG) - Fax : 05 22 22 78 18 - www.mupras.com



MUPRAS
Mutuelle de Prévoyance
& d'Actions Sociales
de Royal Air Maroc

Déclaration de Maladie

N° P19- 051399

☒ Maladie

☐ Dentaire

☐ Optique

☐ Autres

Cadre réservé à l'adhérent (e)

Matricule : 4798 Société : RAM (M-30430)

☐ Actif ☐ Pensionné(e) ☒ Autre : retraité

Nom & Prénom : FAOUIL RUMANI

Date de naissance : 17-12-43

Adresse : 13 rue Hassan Sekkouy Casablanca

Tél : 06 67 94 09 37 Total des frais engagés : 1537,61 Dhs

Cadre réservé au Médecin

Cachet du médecin :

Date de consultation : / /

Nom et prénom du malade : M. SEDDIKI Age : 40 ans

Lien de parenté : ☐ Lui-même ☒ Conjoint ☐ Enfant

Nature de la maladie : ALD

En cas d'accident préciser les causes et circonstances :

Dans le cas où la maladie aurait un caractère confidentiel, communiquer les renseignements sous pli confidentiel à l'attention du médecin conseil de la Mutuelle.

J'atteste sur l'honneur l'exactitude des renseignements portés sur la présente déclaration. Je déclare avoir pris connaissance de la clause relative à la protection des données personnelles.

Fait à : Le : 22/1/20

Signature de l'adhérent(e) :

Dr. Abderrahim CHAÏRA

Spécialiste des Maladies de l'Appareil Digestif et du Foie

Proctologie - Endoscopie - Echographie

Lauréat de l'Université Louis Pasteur - Strasbourg - France

Ancien Assistant Spécialiste et Ancien Praticien Adjoint
des Hôpitaux de France



الدكتور عبد الرحيم شعيرة

أخصائي في أمراض الجهاز الهضمي و الكبد و البواسير

الفحص بالصدى و بالمنظار الداخلي

من جامعة باستور بستراسبورغ - فرنسا

طبيب أخصائي بمستشفيات فرنسا سابقا

طبيب أخصائي بالمستشفى العسكري بمراكش سابقا

Casablanca, le

18.06.2020

Mr. FENSIKHOU Cherifa Ep. TADIL

- 1) NF fresh, CRP, ELR
- 2) ASAT, ALAT, CRP + f
- 3) Uree, Créatinine avec DEU par CKD-Epi
- 4) AB-Anc, Ziffenich, Clo Lévol T
- 5) LDH, HbL
- 6) Rapport Micro 215 / Créatinine sur
e de l'illou culture

D'Bennis MEHDI
Laboratoire D'Analyses Médicales
BAN DOENG
1ter Rue Med Djouri Casablanca
05 22 31 92 60 Fax: 05 22 44 50 51
mail: labobandoeng@gmail.com

Dr. Abderrahim CHAÏRA
Spécialiste de l'Appareil
Digestif et du Foie
Bd. Mohammed V - Casablanca
Tél: 0522 54 32 69 Fax: 0522 54 32 67

LABORATOIRE BANDOENG D' ANALYSES MEDICALES

11 Ter, rue Mohamed Diouri - 20000 Casablanca Tel.:0522.31.92.60 Fax.: 0522.44.50.85

Patente : 32105102 CNSS : 2050277 I.F : 43301260 ICE : 001654942000004

N° COMPTE BANCAIRE BMCI PAQUET 013 780 01082 00094100110 48

Facture

N° facture : 2020-1250

Edité le : 19/06/2020

Patient : Mme SEDDIKIOUI Cherifa

Date prélèvement : 19/06/2020

Analyses	Valeur en B	Montant
NUMERATION GLOBULAIRE	80	107,20
Urée	30	40,20
Créatinine	30	40,20
ELECTROPHORESE DES PROTEINES	200	268,00
Triglycérides	60	80,40
Cholestérol total	30	40,20
HDL-Cholestérol	50	67,00
LDL-Cholestérol	50	67,00
IONOGRAMME SANGUIN	160	214,40
Hémoglobine glycosylée	100	134,00
Clairance de la créatinine (CKD-EPI)	50	67,00
SGOT (Aspartate Aminotransférase)	50	67,00
SGPT (Alanine Aminotransférase)	50	67,00
PROTEINE C REACTIVE (CRP)	100	134,00
RAPPORT MICROALBUMINURIE SUR CREATININURIE	100	134,00
Total B	1140	1 527,60
APB	1,0	10,00
Total		1 537,60

Arrêtée la présente facture à la somme de : Mille Cinq Cent Trente-Sept Dirhams Et 60 Centimes ***

D'Bennis MEHDI
Laboratoire D'analyses Médicales
BANDOENG
11ter Rue Med Diouri Casablanca
Tel: 05 22 31 92 60 Fax: 05 22 44 50 85
mail: labobandoeng@gmail.com

Dr BENNIS Méhdi

Pharmacien Biologiste
DES en Biologie Clinique

مختبر التحليلات الطبية
باندونغ
LABORATOIRE
Bandoeng

الدكتور مهدي بنيس

إختصاصي في التحليلات الطبية

Spécialisé en Biochimie, Hématologie, Immunologie, Bactériologie, Parasitologie
Prélèvement à domicile



Dossier N° : 190620-006 Pvt du: 19/06/2020 7:53

Nom : Mme SEDDIKIOUI Cherifa

Demandé par Dr : CHAIRA Abderrahim

Casablanca, le 19/06/2020

Compte rendu d'analyses

Page : 1/4

HEMATOLOGIE

Valeurs Usuelles

Antériorité

NUMERATION GLOBULAIRE

Erythrocytes	:	4,71 M/mm ³	(4 - 5,3)
Hémoglobine	:	13,80 g/dl	(11,5 - 15,5)
Hématocrite	:	43,10 %	(37 - 46)
VGM	:	91,51 fL	(80 - 95)
TCMH	:	29,30 pg	(27 - 33)
CCMH	:	32,02 g/dl	(30 - 35)
Leucocytes	:	10300 /mm ³	(4000 - 10000)
Plaquettes	:	261 Mille/mm ³	(150 - 400)

FORMULE LEUCOCYTAIRE

Polynucléaires Neutrophiles	:	62 % Soit 6386,00/mm ³	(1700 - 7500)
Polynucléaires Eosinophiles	:	2 % Soit 206,00/mm ³	(Inférieur à 400)
Polynucléaires Basophiles	:	0 % Soit 0,00/mm ³	(Inférieur à 150)
Lymphocytes	:	31 % Soit 3193,00/mm ³	(1000 - 4800)
Monocytes	:	5 % Soit 515,00/mm ³	(40 - 800)

Le Biologiste

D'Bennis MEHDI
Laboratoire D'analyses Médicales
BANDONG
11ter Rue Med Diouri Casablanca
Tél : 05 22 31 92 60 Fax : 05 22 44 56 85
labobandoeng@gmail.com

11 ثالثا، محمد الديوري (أمام رونو درب عمر) محطة طرامواي محمد الديوري - الدار البيضاء

11 ter Rue Mohammed Diouri Place Bandoeng (Face Maison Renault Derb Omar) - Tram Arrêt Mohammed Diouri - Casablanca

Tél. : 05 22 31 92 60 - Fax : 05 22 44 50 85 - Email : labobandoeng@gmail.com

Patente : 32105102 - C.N.S.S. : 2050277 - I.F. : 43301260 - ICE : 001654942000004

N° Compte Bancaire BMCI PAQUET 013 780 01082 00094100110 48

Mme SEDDIKIOUI Cherifa

Dossier N° : 190620-006

Page : 2/4

BIOCHIMIE

		Valeurs Usuelles	Antériorité
Urée	: 0,24 g/l	(0,15 - 0,45)	
Créatinine	: 8,30 mg/l	(7 - 12)	
ELECTROPHORESE DES PROTEINES (voir profil ci-joint)			
Proteines totales	: 70 g/l	(60 - 80)	
Commentaire	: Profil électrophorétique d'allure normale.		
Triglycérides	: 1,60 g/l	(0,5 - 1,5)	
Résultat contrôlé			
Cholestérol total	: 2,30 g/l	(1,55 - 2)	
Résultat contrôlé			
HDL-Cholestérol	: 0,60 g/l	(Supérieur à 0,4)	
LDL-Cholestérol	: 1,38 g/l	(Inférieur à 1,6)	

IONOGRAMME SANGUIN

Sodium	: 140 mEq/l	(135 - 145)
Potassium	: 3,00 mEq/l	(3,5 - 5,4)
Résultat contrôlé		
Chlore	: 100 mEq/l	(95 - 108)
Résèrve Alcaline	: 27 mEq/l	(20 - 30)
Calcium	: 96 mg/l	(86 - 103)
Proteines totales	: 70 g/l	(60 - 80)

X K X

Le BiologisteD'Bennis MEHDI
Laboratoire D'analyses Médicales
BANDONG11 ter Rue Mohammed Diouri Casablanca
Tél : 05 22 31 92 60 - Fax : 05 22 44 50 85 - Email : labobandoeng@gmail.com

11 ter Rue Mohammed Diouri Place Bandoeng (Face Maison Renault Derb Omar) - Tram Arrêt Mohammed Diouri - Casablanca

Tél. : 05 22 31 92 60 - Fax : 05 22 44 50 85 - Email : labobandoeng@gmail.com
Patente : 32105102 - C.N.S.S. : 2050277 - I.F. : 43301260 - ICE : 001654942000004

N° Compte Bancaire BMCI PAQUET 013 780 01082 00094100110 48

Dr BENNIS Mehdi

Pharmacien Biologiste
DES en Biologie Clinique

مختبر التحليلات الطبية
باندونغ
LABORATOIRE
Bandoeng

الدكتور مهدي بنيس

إختصاصي في التحليلات الطبية

Spécialisé en Biochimie, Hématologie, Immunologie, Bactériologie, Parasitologie
Prélèvement à domicile

Mme SEDDIKIOUI Cherifa

Dossier N° : 190620-006

Page : 3/4

BIOCHIMIE

Hémoglobine glycosylée :

:

7,30 %

Valeurs Usuelles

Antériorité

(Technique : HPLC GX Tosoh)

Les valeurs usuelles sont de 4.5 à 6.3 % lorsque les glycémies sont normales.
Les études montrent que le diabète est :

- bien équilibré lorsque le taux est inférieur à 6,5 %
- * moyennement lorsqu'il est entre 6,5 et 7,5 %
- * mal équilibré au-delà de 8 %

EXPLORATION FONCTIONNELLE

Valeurs Usuelles

Antériorité

Clairance de la créatinine (CKD-EPI) :

:

69,00 ml/mn/1.73

- 80 à 120 ml/min/1.73 : Valeurs normales
- 60 et 80 ml/min/1.73 : Insuffisance rénale légère
- 30 et 60 ml/min/1.73 : Insuffisance rénale modérée
- < 30 ml/min/1.73 : Insuffisance rénale sévère

ENZYMOLOGIE

Valeurs Usuelles

Antériorité

SGOT (Aspartate Aminotransférase) :

:

24,00 UI/l

(Inférieur à 40)

SGPT (Alanine Aminotransférase) :

:

26,00 UI/l

(Inférieur à 41)

IMMUNOLOGIE

PROTEINE C REACTIVE (CRP) :

:

5,80 mg/l

(Inférieur à 6)

Le Biologiste

D'Bennis MEHDI
Laboratoire D'analyses Médicales
BANDONG

11ter Rue Mohammed Diouri Casablanca

Tél : 05 22 31 92 60 Fax : 05 22 44 56 46

11 دار محمد الديوري باندونغ (أمام روثو درب عمر) محطة طرامواي محمد الديوري - الدار البيضاء

11 ter Rue Mohammed Diouri Place Bandoeng (Face Maison Renault Derb Omar) - Tram Arrêt Mohammed Diouri - Casablanca

Tél. : 05 22 31 92 60 - Fax : 05 22 44 50 85 - Email : labobandoeng@gmail.com

Patente : 32105102 - C.N.S.S. : 2050277 - I.F. : 43301260 - ICE : 001654942000004

N° Compte Bancaire BMCI PAQUET 013 780 01082 00094100110 48

Dr BENNIS Mehdi

Pharmacien Biologiste
DES en Biologie Clinique

مختبر التحليلات الطبية
باندونغ
LABORATOIRE
Bandoeng

الدكتور مهدي بنيس

إختصاصي في التحليلات الطبية

*Spécialisé en Biochimie, Hématologie, Immunologie, Bactériologie, Parasitologie
Prélèvement à domicile*

Mme SEDDIKIOUI Cherifa

Dossier N° : 190620-006

Page : 4/4

CHIMIE URINAIRE

Valeurs Usuelles

Antériorité

RAPPORT MICROALBUMINURIE SUR CREATININURIE

Microalbuminurie	:	15,00 mg/l
Créatininurie	:	0,755 g/l
Rapport Microalbuminurie / Créatininurie	:	19,87 mg/g

Interprétation

<30mg/g de créatinine	Normale
30-300 mg/g de créatinine	Microalbuminurie
>300 mg/g de créatinine	Macroalbuminurie

Nous vous remercions de votre confiance

Le Biologiste

D. Bennis Mehdi
Laboratoire D'analyses Médicales
BANDOENG

11 ter Rue Med Diouri Casablanca

Tel : 05 22 31 92 60 Fax : 05 22 44 50 85

Email : labobandoeng@gmail.com

11 ثالثا، محمد الديوري (أمام رونو درب عمر) محطة طرامواي محمد الديوري - الدار البيضاء

11 ter Rue Mohammed Diouri Place Bandoeng (Face Maison Renault Derb Omar) - Tram Arrêt Mohammed Diouri - Casablanca

Tél. : 05 22 31 92 60 - Fax : 05 22 44 50 85 - Email : labobandoeng@gmail.com

Patente : 32105102 - C.N.S.S. : 2050277 - I.F. : 43301260 - ICE : 001654942000004

N° Compte Bancaire BMCI PAQUET 013 780 01082 00094100110 48

Dr BENNIS Mehdi

Pharmacien Biologiste
DES en Biologie Clinique

مختبر التحليلات الطبية
باندونغ
LABORATOIRE
Bandoeng

الدكتور مهدي بنيس

إختصاصي في التحليلات الطبية

Spécialisé en Biochimie, Hématologie, Immunologie, Bactériologie, Parasitologie
Prélèvement à domicile

Nom et prenom : **SEDDIKIOUI CHERIFA**
Date de naissance :

Date de lecture 19/06/2020

Dossier : **862006191117**

Electrophorèse des protéines sériques

Technique capillaire Minicap Sebia

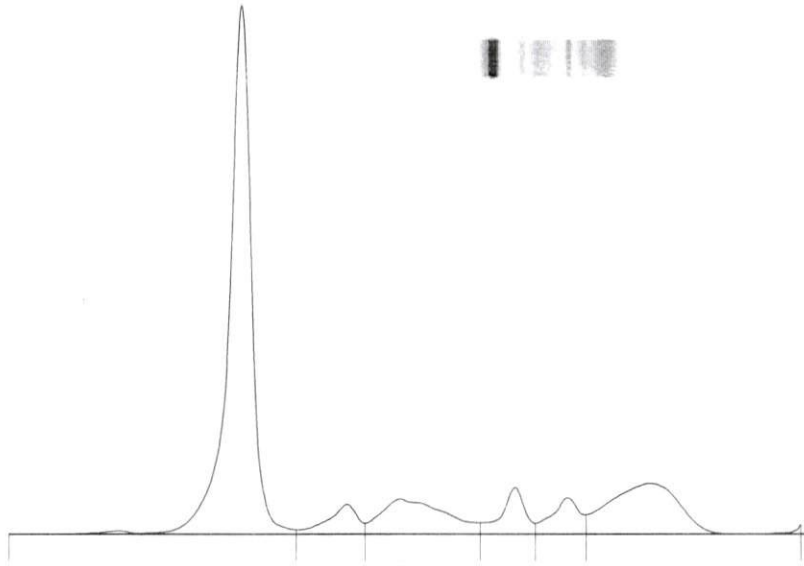

Nom	%	Normales %	g/L	Normales g/L
Albumine	57,7	55,8 - 66,1	40,39	40,20 - 47,60
Alpha 1	4,2	2,9 - 4,9	2,94	2,10 - 3,50
Alpha 2	10,9	7,1 - 11,8	7,63	5,10 - 8,50
Beta 1	5,2	4,7 - 7,2	3,64	3,40 - 5,20
Beta 2	4,9	3,2 - 6,5	3,43	2,30 - 4,70
Gamma	17,1	11,1 - 18,8	11,97	8,00 - 13,50

Rapp. A/G : **1,36**

Taux de protides : **70** g/L

Commentaire :

PROFIL ELECTROPHORETIQUE NORMAL

Le Biologiste
D' BENNIS MEHDI
Laboratoire D'analyses Médicales
BANDOENG

11 ter Rue Mohammed Diouri Place Bandoeng (Face Maison Renault Derb Omar) - Tram Arrêt Mohammed Diouri - Casablanca
Tél. : 05 22 31 92 60 - Fax : 05 22 44 50 85 - Email : labobandoeng@gmail.com
Patente : 32105102 - C.N.S.S. : 2050277 - I.F. : 43301260 - ICE : 001654942000004
N° Compte Bancaire BMCI PAQUET 013 780 01082 00094100110 48