

RECOMMANDATIONS IMPORTANTES A LIRE POUR OBTENIR LES REMBOURSEMENTS ET EVITER LES REJETS

Conditions générales :

Le cadre réservé à l'adhérent doit être dûment renseigné.

Le cadre réservé au médecin doit être renseigné par le praticien lui-même notamment la nature de la maladie.

La validité de la feuille de soins est limitée à 3 mois à compter de la première consultation.

L'entente préalable est exigée pour toute hospitalisation médicale, chirurgicale, soins dentaires spéciaux, extractions multiples, parodontie orthodontie, prothèses dentaires, prothèses auditives ou orthopédiques ainsi que pour tous les actes effectués en série.

En cas d'accident, une déclaration précisant les causes et circonstances de l'accident est à joindre à la feuille de soins.

Pharmacie :

Les vignettes des médicaments doivent être obligatoirement jointes aux ordonnances.

Pour les médicaments sans vignettes une facture de la pharmacie doit être jointe.

Biologie et Biologie :

La facture ainsi qu'une copie des résultats des analyses ou du compte rendu (sous pli confidentiel) doivent être jointes à l'ordonnance médicale pour toute demande de remboursement.

Un pli confidentiel du médecin prescripteur des analyses ou radios peut être demandé par le médecin conseil de la mutuelle.

Optique :

L'ordonnance du médecin prescripteur et la facture de l'opticien sont à joindre à la feuille de soins.

Éducation :

L'entente préalable renseignée par le médecin prescripteur est exigée avant le début des séances de rééducations.

Pour le remboursement, la facture et le calendrier des séances effectuées sont à joindre à la feuille de soins.

Dentaire :

En cas de prothèses ou de traitement canalaires, l'accord préalable renseigné sur la feuille de soins est obligatoire avant le début de traitement.

La facture doit être jointe à la feuille de soins pour toute demande de remboursement.

La radio-après soins est obligatoire en cas de prothèses ou de traitement canalaires.

Maladie et Affection Longue Durée ALD et ALC :

La déclaration de maladie chronique doit être renseignée par le médecin prescripteur et renouvelée tous les 6 mois.

Adresses Mails utiles

Réclamation : contact@mupras.com
Prise en charge : pec@mupras.com
Adhésion et changement de statut : adhesion@mupras.com

MUPRAS garantit le respect de la loi n° 09-08 relative à la protection des personnes physiques à l'égard du traitement des données à caractère personnel.

MUPRAS : Centre Allal Ben Abdellah - 6ème Etage Angle Rue Mohamed Fakir et Rue Allal Ben Abdellah - Quartier de l'Horloge Casablanca 20000 - Tél. : 05 22 20 45 45 (LG) - Fax : 05 22 22 78 18 - www.mupras.com



MUPRAS
Mutuelle de Prévoyance
& d'Actions Sociales
de Royal Air Maroc

Déclaration de Maladie

N° P19- 0045099

☒ Maladie

☐ Dentaire

☐ Optique

☐ Autres

Cadre réservé à l'adhérent (e)

Matricule :

02601

Société :

ms = 32698

☐ Actif

☒ Pensionné(e)

☐ Autre :

Nom & Prénom :

M BIRKOU Mohamed Najj

Date de naissance :

07/01/1938

Adresse :

35 Cours DES SPORTS
20200 CASABLANCA

Tél. :

0662512154

Total des frais engagés :

2736,10

Dhs

Cadre réservé au Médecin

Cachet du médecin :



Date de consultation :

05/03/2020

Nom et prénom du malade :

LALLOU Najata ep M BIRKOU

Age: 74

Lien de parenté :

☐ Lui-même

☒ Conjoint

☐ Enfant

Nature de la maladie :

Acer - Syndrome d'Alzheimer HLA A11

En cas d'accident préciser les causes et circonstances :

Dans le cas où la maladie aurait un caractère confidentiel, communiquer les renseignements sous pli confidentiel à l'attention du médecin conseil de la Mutuelle.

J'atteste sur l'honneur l'exactitude des renseignements portés sur la présente déclaration. Je déclare avoir pris connaissance de la clause relative à la protection des données personnelles.

Fait à :

Casablanca

Le :

11 / 03 / 20

Signature de l'adhérent(e) :

[Signature]



RELEVÉ DES FRAIS ET HONORAIRES

Dates des Actes	Natures des Actes	Nombre et Coefficient	Montant détaillé des Honoraires	Cachet et signature du Médecin attestant le Paiement des Actes
5/7/20	Exécution	550	550	الدكتور رشيد العراقي Dr Rachid ELRAKI Médecin Interne 400, Bd Brahim Rassioul, Casablanca - 20130 Tél. : 05 22 98 16 69 Fax : 05 22 98 14 07
17/03/2020	Exécution	550	550	

EXECUTION DES ORDONNANCES

Cachet du Pharmacien ou du Fournisseur	Date	Montant de la Facture
Pharmacie du CAF صيدلية الكاف CHAOUI SAMIRA Rte. Oukhouane, Beauséjour Tél. : 05 22 39 89 78	17/03/2020	56,00

ANALYSES - RADIOGRAPHIES

Cachet et signature du Laboratoire et du Radiologue	Date	Désignation des Coefficients	Montant des Honoraires
	05/03/22	3730	1580,00

AUXILIAIRES MEDICAUX

Cachet et signature du Praticien	Date des Soins	Nombre				Montant détaillé des Honoraires
		A M	P C	I M	I V	

RELEVÉ DES FRAIS ET HONORAIRES

Le praticien est prié de préciser la dent traitée, l'acte pratiqué en indiquant la nature des soins.

Important :

Veuillez joindre les radiographies en cas de prothèses ou de traitement canalaires, ainsi que le bilan

SOINS DENTAIRES	Dents Traitées	Nature des Soins	Coefficient															
				COEFFICIENT DES TRAVAUX														
				MONTANTS DES SOINS														
				DEBUT D'EXECUTION														
				FIN D'EXECUTION														
O.D.F PROTHESES DENTAIRES	DETERMINATION DU COEFFICIENT MASTICATOIRE																	
	<table border="1"> <tr> <td>H</td> <td>H</td> </tr> <tr> <td>25533412</td> <td>21433552</td> </tr> <tr> <td>00000000</td> <td>00000000</td> </tr> <tr> <td>D</td> <td>G</td> </tr> <tr> <td>00000000</td> <td>00000000</td> </tr> <tr> <td>35533411</td> <td>11433553</td> </tr> <tr> <td>B</td> <td>B</td> </tr> </table>		H	H	25533412	21433552	00000000	00000000	D	G	00000000	00000000	35533411	11433553	B	B		COEFFICIENT DES TRAVAUX
	H	H																
	25533412	21433552																
	00000000	00000000																
	D	G																
	00000000	00000000																
	35533411	11433553																
	B	B																
	[Création, remont, adjonction]			MONTANTS DES SOINS														
	Fonctionnel, Thérapeutique, nécessaire à la profession			DATE DU DEVIS														
			DATE DE L'EXECUTION															

VISA ET CACHET DU PRATICIEN ATTESTANT LE DEVIS

VISA ET CACHET DU PRATICIEN ATTESTANT L'EXECUT

DOCTEUR RACHID LARAKI

ANCIEN RESIDENT DU COLLEGE DE MEDECINE
DES HOPITAUX DE PARIS

ANCIEN CHEF DE CLINIQUE A LA FACULTE
DE PARIS VI (PITIE-SALPETRIERE)

MEDECINE INTERNE

11/7/20

Amel
Najette

28,00 x 2

Vitaton plus

1/1 le matin

20 per



T = 56,00



صيدلية الكاف
Pharmacie du CAF
Mme CHAOUI SAMIRA
1 Rue Al Oukhouane Beauséjour
Casablanca - Tél: 05 22 39 89 73

الدكتور رشيد المراقبي
Dr Rachid LARAKI
Médecine Interne
400 Bd Brahim/Roudani - Maarif - Casablanca
Tél: 05 22 98 16 69 - Fax: 05 22 98 14 07

DOCTEUR RACHID LARAKI
MÉDECINE INTERNE

400 Bd Brahim Roudani - Maarif - 20330 - Casablanca - Maroc

Tél : 05 22 98 16 69 - Fax : 05 22 98 14 07 - Email :rlaraki.interniste@gmail.com

M. Mme Leila Negati

Casablanca le 05/03/2020

**EXAMEN DES URINES
A LA BANDELETTE**

UROBILINOGENE : ✓

GLUCOSE : ✓

BILIRUBINE : ✓

CETONES : ✓

DENSITE : 1,015

SANG : ✓

PH : 6

PROTEINES : ✓

NITRITE : ✓

LEUCOCYTES : ✓

CONCLUSION :

الدكتور رشيد العراقي
Dr Rachid LARAKI
Médecine Interne

400, Bd Brahim Roudani - Maarif - 20330 - Casablanca
Tél : 05 22 98 16 69 - Fax : 05 22 98 14 07
Email :rlaraki.interniste@gmail.com

DOCTEUR RACHID LARAKI

Ancien Résident du Collège de Médecine des Hôpitaux de Paris
Ancien Chef de Clinique à la Faculté de Paris VI (Pitié-Salpêtrière)

MÉDECINE INTERNE

Note d'honoraires

Mme Lahlou Najatte

Casablanca, le 05/03/2020

Acte	Montant
Consultation spécialisée en médecine interne	500,00 DH
Examen des urines bandelette Cybow 10	50,00 DH
Dynamap 4 membres+SpO2	550,00 DH
Total	1 100,00 DH

Arrêtée la présente note d'honoraires à la somme de 1 100,00 DH
(Mille cent dirhams)

الدكتور رشيد العراقي
Dr Rachid LARAKI
Médecine Interne
400, Bd Brahim Roudani, Maarif - 20330 Casablanca
Tel : 05 22 98 16 69 - Fax : 05 22 98 14 07

400 Bd Brahim Roudani - Maarif - 20330 - Casablanca - Maroc

Tel : 05 22 98 16 69 - Fax : 05 22 98 14 07 - Email : rlaraki.interniste@gmail.com

IF: 40701909 - INPE: 091092551- ICE: 001681227000058

Indication :

Défaut HTA

DYNAMAP

SpO₂ = 96%

	SYSTOLIQUE PAS	MOYENNE PAM	DIASTOLIQUE PAD	PULSEE PP	POULS
Bras Droit	188	155	96	92	82
Bras Gauche	160	122	81	79	81
2 mn					
Ruffier-Dickson TO					
Ruffier-Dickson T1					
Jambe droite	174	114	76	98	79
Jambe gauche	170	113	74	96	77
IPS	Jambe droite : 2 Jambe gauche : 2				
Debout 1 mn	180	126	72	108	78
Debout 3 mn					

CONCLUSION :

HTA à prédominance systolique
Abs d'HTO
Abs d'AOMI IPS normal
SpO₂ normal

Ruffier- Dickson : Test d'Effort — IPS : Index de Pression Systolique
AOMI : Artériopathie Oblitérante des Membres Inférieurs — HTO : Hypotension
Orthostatique

DOCTEUR RACHID LARAKI

ANCIEN RESIDENT DU COLLEGE DE MEDECINE
DES HOPITAUX DE PARIS

ANCIEN CHEF DE CLINIQUE A LA FACULTE
DE PARIS VI (PITIE-SALPETRIERE)

MEDECINE INTERNE

513/2

Nejdet

EPP

Cat

ANT ANT Mte OCT LOH

Recherche de sang et G

sell (d--o)

Ferritine

TSH

CPK

مختبر الصقلي للتحاليل الطبية
LABORATOIRE SQUALI ANALYSES MEDICALES
Dr. BENMILLOUD
240, Bd. Brahim Roudani Maarif
Tél.: 05 22 25 78 25 / 05 22 25 39 61
Casablanca - Patente 35805014

الدكتور رشيد العراقي
Dr Rachid LARAKI
Médecine Interne

100, Bd Brahim Roudani, Maarif - 20330 Casablanca
Tél.: 05 22 98 16 69 - Fax: 05 22 98 14 07



Prélèvements à domicile
sur rendez-vous

مختبر الصقلي للتحليلات الطبية
Laboratoire SQALLI d'Analyses Médicales
Laboratoire certifié ISO 9001 V.2008



7jours/7

Dr. BENMILOUD Loubna, Médecin biologiste.
Faculté de médecine et de pharmacie de Casablanca
Diplôme universitaire de qualité en sciences de la santé
Diplôme d'hygiène hospitalière et prévention des infections nosocomiales

FACTURE N° : 200300670

Casablanca le 05-03-2020

Mme Najatte LAHLOU

Demande N° 2003050100

Date de l'examen : 05-03-2020

Analyses :

Récapitulatif des analyses			
CN	Analyse	Val	Clefs
9105	Prélèvement sanguin	E25	E
DEP	DEPL A DOMICILE	E50	E
0104	Calcium	B30	B
0114	Electrophorèse des protides	B100	B
0130	Protéines	B30	—
0138	CPK	B100	B
0141	Gamma glutamyl transférase (GGT)	B50	B
0142	LDH	B50	B
0143	Phosphatases alcalines	B50	B
0146	Transaminases O (TGO)	B50	B
0147	Transaminases P (TGP)	B50	B
0154	Ferritine	B250	B
0164	TSH us	B250	B
	Recherche de sang dans les selles – Hemocult	B150	B

Total des B : 1130

TOTAL DOSSIER : 1580DH

Code INPE : 093000214

AWB - Agence Rue Nassih Eddine

RIB : 007 780 0003555000000328 25

مختبر الصقلي للتحليلات الطبية
LABORATOIRE SQALLI d'ANALYSES MEDICALES
Dr. BENMILOUD Loubna
240, Bd. Brahim Rouceni (ex Route d'El Jadida) Maarif Extension, Casablanca (طريق الجديدة)
Tél.: 05 22 25 78 25 / 05 22 25 39 61 • Fax : 05 22 98 84 94 • Urgences : 0668 181 182 • E-mail : sqha43@menara.ma
Casablanca - Patente 35805



093000214



Prélèvements à domicile
sur rendez-vous

مختبر الصقلي للتحليلات الطبية
Laboratoire SQALLI d'Analyses Médicales
Laboratoire certifié ISO 9001 V:2008



7jours/7

Dr. BENMILLOU Loubna, Médecin biologiste.
Faculté de médecine et de pharmacie de Casablanca
Diplôme universitaire de qualité en sciences de la santé
Diplôme d'hygiène hospitalière et prévention des infections nosocomiales

Arrêtée la présente facture à la somme de : mille cinq cent quatre-vingts dirham s

Code INPE : 093000214
AWB - Agence Rue Nassih Eddine
RIB : 007 780 0003555000000328 25

مختبر الصقلي للتحليلات الطبية
LABORATOIRE SQALLI d'ANALYSES MEDICALE
240, Bd. Brahim Roudani (ex Route d'El Jadida) Maarif Extension, Casablanca (طريق الجديدة)
Tél.: 05 22 25 78 25 / 05 22 25 39 61 • Fax: 05 22 98 84 94 • Urgences : 06 68 181 182 • E-mail: scha43@menara.ma
Casablanca - Maroc



093000214

Prélèvements à domicile
sur rendez-vous

Date du prélèvement : 05-03-2020 à 17:44

Code patient : 1802010037

Né(e) le : 28-05-1945 (74 ans)

Mme LAHLOU Najatte

Dossier N° : 2003050100

Prescripteur : Dr Rachid LARAKI



DIAB SS INSULINE
HTA
SANS ORD

ASPECT DE SERUM

Aspect du sérum : Normal

BIOCHIMIE SANGUINE

Calcium

(Arsenao III – Konelab 30 – Thermo fisher)

4.8 mEq/L

(4.4–5.2)

4.6

96.0 mg/L

(88.0–104.0)

92.0

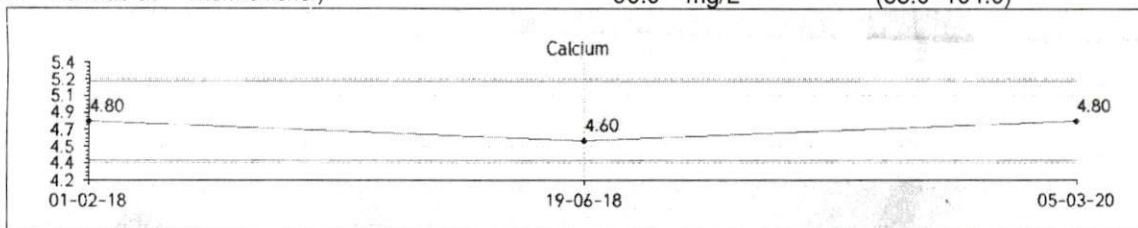

Calcium corrigé

(Calcul avec protéines totales)

4.77 mEq/L

(4.40–5.20)

95.40 mg/L

(88.00–104.00)

19-06-2018

Protéines totales

(Dosage colorimétrique – Konelab – Thermo fisher)

74.00 g/L

(66.00–83.00)

69.00

191 mmol/L

(170–214)

178

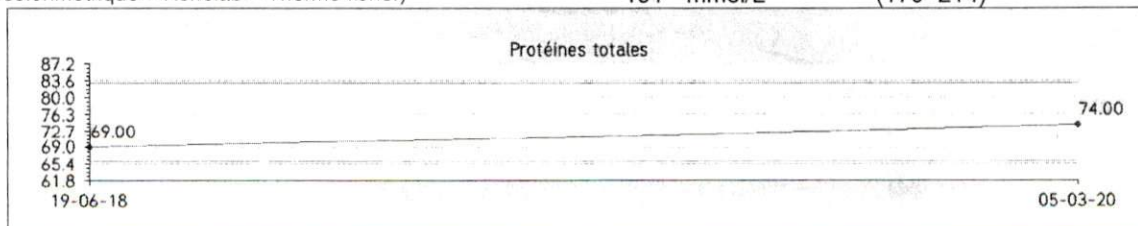

Validé par : Dr. BENMILOUD Loubna

مختبر الصقلي للتحليلات الطبية
LABORATOIRE SQALLI d'ANALYSES MEDICALES
Dr. BENMILOUD Loubna

Prélèvements à domicile
sur rendez-vous

Dr. BENMILOUD Loubna. Médecin biologiste.
Faculté de médecine et de pharmacie de Casablanca
Diplôme universitaire de qualité en sciences de la santé
Diplôme d'hygiène hospitalière et prévention des infections nosocomiales

2003050100 – Mme LAHLOU Najatte

Transaminases GPT (ALAT)
(ALT IFCC – Konelab30 – Thermo fisher)

14 UI/L (0–35)

19-01-2019
24

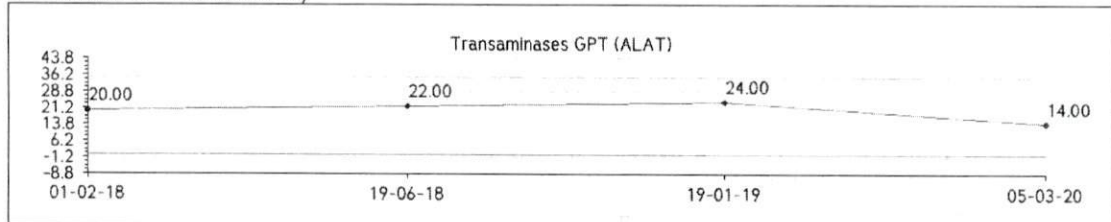

Transaminases GOT (ASAT)
(AST IFCC – Konelab 30 – Thermo fisher)

17 UI/L (0–40)

19-01-2019
20

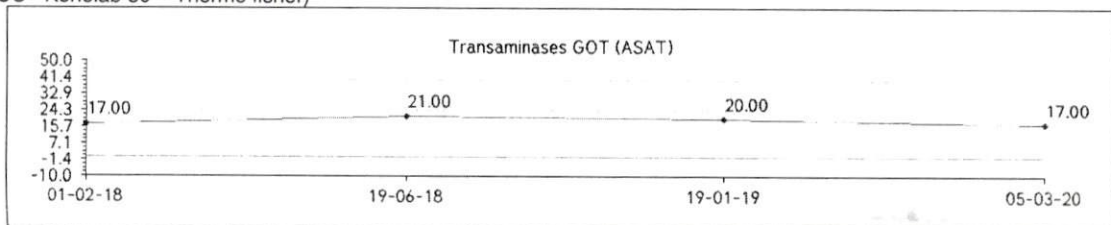

Phosphatase alcaline (PAL)

(IFCC modifié – Konelab 30 – Thermo fisher)

111 UI/L (40–110)

19-01-2019
92

Résultat techniquement contrôlé sur le même prélèvement.

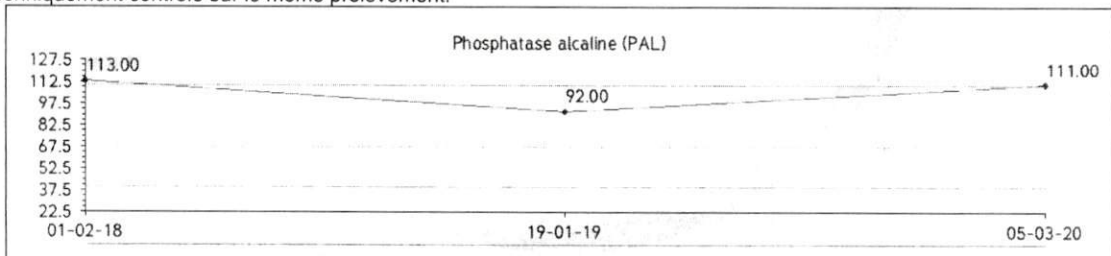

Gamma G.T (GGT)

(GGT IFCC – Konelab 30 – Thermo fisher)

19 UI/L (7–45)

Créatine Phosphokinase CPK

(Créatine kinase – Konelab 30 – Thermo–Fisher)

105 UI/L (0–195)

Lactate-déshydrogénase (LDH)

(LDH IFCC – Konelab 30 – Thermo fisher)

220 UI/L (135–225)

Indice d'hémolyse

0 = Absence d'hémolyse

Ferritine

(Chimiluminescence – Cobas e 411 – Roche)

82.76 ng/mL (20.00–200.00)

Validé par : Dr. BENMILOUD Loubna

LABORATOIRE SQALLI D'ANALYSES MÉDICALES

Dr. Loubna

240, Bd Brahim Roudani Maarif

Tél.: 05 22 25 78 25 / 05 22 25 39 61

Casablanca - Patente 35805014

Prélèvements à domicile
sur rendez-vous

Dr. BENMILOUD Loubna. Médecin biologiste.
Faculté de médecine et de pharmacie de Casablanca
Diplôme universitaire de qualité en sciences de la santé
Diplôme d'hygiène hospitalière et prévention des infections nosocomiales

2003050100 – Mme LAHLOU Najatte

BILAN ENDOCRINIEN

TSH Ultra-sensible

0.710 $\mu\text{UI/mL}$

(ECLIA-Cobas411-Roche) limite de
détection: 0.005 $\mu\text{UI/mL}$

Interprétation:

Euthyroïdies : 0.27 à 4.2 $\mu\text{UI/mL}$
Hyperthyroïdie : TSH < 0.1 $\mu\text{UI/mL}$
Hypothyroïdie : TSH > 5.0 $\mu\text{UI/mL}$

Nouveau-né: TSH augmente à la 30 minute de vie (80 mUI/L) puis retour à la normale vers 2 – 5 jours. D'où le dosage à partir de J5.

COPROLOGIE

RECHERCHE DE SANG DANS LES SELLES (HEMOCCULT)

Hémoglobine dans les selles

<15 $\mu\text{g/g}$ des selles (<15)

(Technique (Immunoturbidimétrie – iFOBT))

Interprétation:

<15 $\mu\text{g/g}$ des selles: Négative

ELECTROPHORESE DES PROTEINES SÉRIQUES

ELECTROPHORESE DES PROTEINES SÉRIQUES

(électrophorèse capillaire sur automate MINICAP – SEBIA)

Interprétation:

(Tracé électrophorétique : voir page annexe)

Profil électrophorétique sensiblement normal.

Validé par : Dr. BENMILOUD Loubna

مختبر الصقلي للتحليلات الطبية
LABORATOIRE SQALLI D'ANALYSES MÉDICALES
Dr. BENMILOUD Loubna

240, Bd. Brahim Roudani Maarif

240, Bd Brahim Roudani (ex Route d'El Jadida) Maarif Extension, Casablanca. (طريق الجديدة) شارع إبراهيم الروداني 240 35805014

Tél : 0522 25 78 25 / 0522 25 39 61 • Fax : 0522 98 84 94 • Urgences : 0668 181 182 • E-mail : labosqalli@gmail.com

IF : 18801592 • TP : 35805014 • ICE : 001728083000020 • CNSS : 4981008 • CODE INPE : 093000214

Prélèvements à domicile
sur rendez-vous

Nom/Prénom: **LAHLOU NAJATTE**
Né(e) le : **28/05/1945**

Dossier: **112003050100**
Date de lecture: **09/03/2020**

Electrophorèse des protéines sériques
Technique capillaire Minicap Flex Piercing-Sebia-

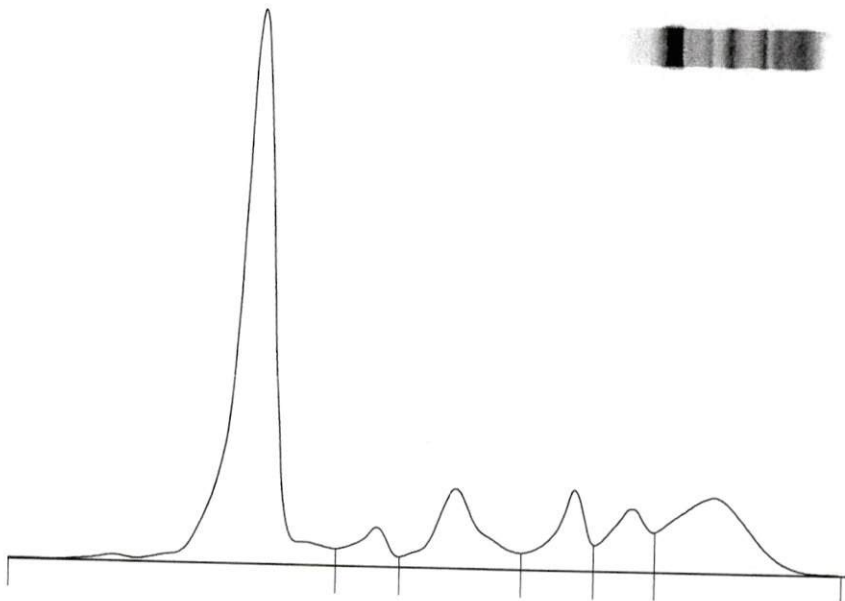

Nom	%	Normales %	g/L	Normales g/L
Albumine	56,3	55,8 - 66,1	41,7	40,2 - 47,6
Alpha 1	3,7	2,9 - 4,9	2,7	2,1 - 3,5
Alpha 2	10,6	7,1 - 11,8	7,8	5,1 - 8,5
Beta 1	7,0	4,7 - 7,2	5,2	3,4 - 5,2
Beta 2	6,7	3,2 - 6,5	5,0	2,3 - 4,7
Gamma	15,7	11,1 - 18,8	11,6	8,0 - 13,5

Rapp. A/G : **1,29**

P. T. : **74** g/L

Commentaire:

Profil électrophorétique sensiblement normal.

(Signature)