

RECOMMANDATIONS IMPORTANTES A LIRE POUR OBTENIR LES REMBOURSEMENTS ET EVITER LES REJETS

Informations générales :

Le cadre réservé à l'adhérent doit être dûment renseigné.

Le cadre réservé au médecin doit être renseigné par le praticien lui-même notamment la nature de la maladie.

La validité de la feuille de soins est limitée à 3 mois à compter de la première consultation.

L'entente préalable est exigée pour toute hospitalisation médicale, chirurgicale, soins dentaires spéciaux, extractions multiples, parodontie orthodontie, prothèses dentaires, prothèses auditives ou orthopédiques ainsi que pour tous les actes effectués en série.

En cas d'accident, une déclaration précisant les causes et circonstances de l'accident est à joindre à la feuille de soins.

Pharmacie :

Les vignettes des médicaments doivent être obligatoirement jointes aux ordonnances.

Pour les médicaments sans vignettes une facture de la pharmacie doit être jointe.

Pathologie et Biologie :

La facture ainsi qu'une copie des résultats des analyses ou du compte rendu (sous pli confidentiel) doivent être jointes à l'ordonnance médicale pour toute demande de remboursement.

Un pli confidentiel du médecin prescripteur des analyses ou radios peut être demandé par le médecin conseil de la mutuelle.

Optique :

L'ordonnance du médecin prescripteur et la facture de l'opticien sont à joindre à la feuille de soins.

Rééducation :

L'entente préalable renseignée par le médecin prescripteur est exigée avant le début des séances de rééducations.

Pour le remboursement, la facture et le calendrier des séances effectuées sont à joindre à la feuille de soins.

Dentaire :

En cas de prothèses ou de traitement canaux, l'accord préalable renseigné sur la feuille de soins est obligatoire avant le début de traitement.

La facture doit être jointe à la feuille de soins pour toute demande de remboursement.

La radio-après soins est obligatoire en cas de prothèses ou de traitement canaux.

Maladie et Affection Longue Durée ALD et ALC :

La déclaration de maladie chronique doit être renseignée par le médecin prescripteur et renouvelée tous les 6 mois.

Adresses Mails utiles

Réclamation : contact@mupras.com
Prise en charge : pec@mupras.com
Adhésion et changement de statut : adhesion@mupras.com

La MUPRAS garantit le respect de la loi n° 09-08 relative à la protection des personnes physiques à l'égard du traitement des données à caractère personnel.

MUPRAS : Centre Allal Ben Abdellah - 6ème Etage Angle Rue Mohamed Fakir et Rue Allal Ben Abdellah - Quartier de l'Horloge Casablanca 20000 - Tél. : 05 22 20 45 45 (LG) - Fax : 05 22 22 78 18 - www.mupras.com



Déclaration de Maladie

N° P19- 0044466

☒ Maladie

☐ Dentaire

☐ Optique

☐ Autres

Cadre réservé à l'adhérent (e)

Matricule : 2045 Société : 1003-30787

☐ Actif

☒ Pensionné(e)

☒ Autre

Nom & Prénom : LARAKI - FATIMA

Date de naissance : 10/12/1955

Adresse : Rte Sadeq Bdd Mohamed

Sijilmassi 13. Casablanca

Tél. : 0629549386 Total des frais engagés : 2149,90 Dhs

Cadre réservé au Médecin

Cachet du médecin :



Date de consultation : 12/06/2020

Nom et prénom du malade : Laraki Fatima

Lien de parenté :

☒ Lui-même

☐ Conjoint

☐ Enfant

Nature de la maladie : H.N.

En cas d'accident préciser les causes et circonstances :

Dans le cas où la maladie aurait un caractère confidentiel, communiquer les renseignements sous pli confidentiel à l'attention du médecin conseil de la Mutuelle.

J'atteste sur l'honneur l'exactitude des renseignements portés sur la présente déclaration. Je déclare avoir pris connaissance de la clause relative à la protection des données personnelles.

Fait à : 12/06/2020 Casablanca Le : 12/06/2020

Signature de l'adhérent(e) :



RELEVÉ DES FRAIS ET HONORAIRES

Dates des Actes	Natures des Actes	Nombre et Coefficient	Montant détaillé des Honoraires	Cachet et signature du Médecin attestant le Paiement des Actes
12/06/2020	C. ECG		3000hs	

Dr. M. BOULOUBA
CARDIOLOGUE
13, Bd Ain Taoujjet (en face Clinique de la Santé)
Rég. Illas N°6 - Bourgogne - Casablanca
Tél : 05 22 27 26 27 - Fax : 05 22 27 16 16

EXECUTION DES ORDONNANCES

Cachet du Pharmacien ou du Fournisseur	Date	Montant de la Facture
--	------	-----------------------

12-06-20 113,70

Pharmacie Lahjajma
ZEMMAMA Nadia
Avenue du Phare - Résidence Taghazout
Casablanca - Tél. 05 22 29 35 64

ANALYSES - RADIOGRAPHIES

Cachet et signature du Laboratoire ou du Radiologue	Date	Désignation des Coefficients	Montant des Honoraires
---	------	------------------------------	------------------------

12/06/2020 e. hadopple
Cand. a qk 8000hs

12/06/2020 B6P + R15
DH 936,20

AUXILIAIRES MEDICAUX

Cachet et signature du Praticien	Date des Soins	Nombre				Montant détaillé des Honoraires
		AM	PC	IM	IV	

RELEVÉ DES FRAIS ET HONORAIRES

Le praticien est prié de préciser la dent traitée, l'acte pratiqué en indiquant la nature des soins.

Important :

Veillez joindre les radiographies en cas de prothèses ou de traitement canaux, ainsi que le bilan

SOINS DENTAIRES

Dents Traitées	Nature des Soins	Coefficient
----------------	------------------	-------------

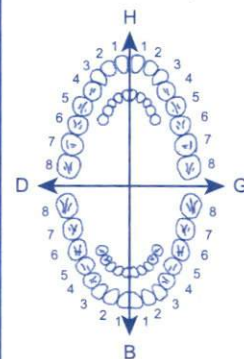

Coefficient DES TRAVAUX

MONTANTS DES SOINS

DEBUT D'EXECUTION

FIN D'EXECUTION

O.D.F PROTHESES DENTAIRES

DETERMINATION DU COEFFICIENT MASTICATOIRE

H	
25533412	21433552
00000000	00000000
D	G
00000000	00000000
35533411	11433553
B	

[Création, remont, adjonction]
Fonctionnel, Thérapeutique, nécessaire à la profession

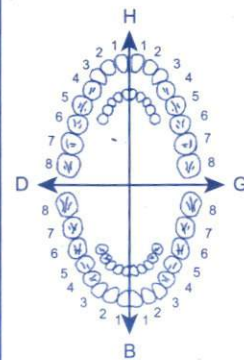

Coefficient DES TRAVAUX

MONTANTS DES SOINS

DATE DU DEVIS

DATE DE L'EXECUTION

VISA ET CACHET DU PRATICIEN ATTESTANT LE DEVIS

VISA ET CACHET DU PRATICIEN ATTESTANT L'EXECUTION



CABINET DE CARDIOLOGIE ET D'EXPLORATIONS CARDIO-VASCULAIRES

باسم القاضي 12/06/2020

الدكتور محمد بوزواب
أمراض القلب و الشرايين

Mme Laraki Fatima

Dr. M. BOUZOUBAÂ
CARDIOLOGUE

Créatinimétrie

Echocardiographie Doppler Couleur

urée Sanguine

Echo Doppler Veineux et Artériel

GOT / GPT

Holter Tensionel

HB A1C

Holter Rythmique

TSH

Epreuve d'Effort

cholestérol total

Urgences Cardiologiques

HDL / LDL

Triglycérides

12/06/2020
Laboratoire SENTISSI

Dr. Abdelfattah SENTISSI
Rés. Romandie II - Tour 2 - Casa
Tél.: 05 22 26 09 00 / 39 54 15

Dr. M. BOUZOUBAÂ
CARDIOLOGUE

13, Bd Ain Taoujtate (en face Clinique Badr)
Rés. Ilias, N°6 - Bourgogne - Casablanca
Tél.: 05 22 27 20 20 - Fax: 05 22 27 15 15

ألتيازيم 60 مجم

ديلتيازيم هيدروكلوريد



50 قرص
قابل للتقسيم
عن طريق الفم

* VIGNETTE

ALTIAZEM® 60 mg

50 comprimés ○

■ PPV 89DH



Lot N :

9018A

Exp.:

11/2022



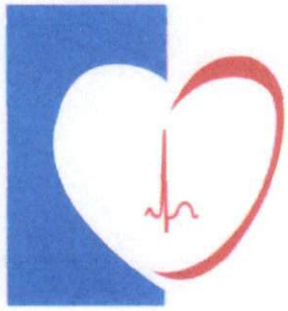

CABINET DE CARDIOLOGIE ET D'EXPLORATIONS CARDIO-VASCULAIRES

Le 12/06/2020

باسم القاضي

Mme LARAKI FATIMA

الدكتور محمد بوزوابع
أمراض القلب والشرايين

Dr. M. BOUZOUBAÂ
CARDIOLOGUE

89,00
1/ ALTIAZEM 60

1 CP / J Matin

24,70
2/ TARAXET 25

1 CP / J Soir 10 Jours

Echocardiographie Doppler Couleur

Echo Doppler Veineux et Artériel

Holter Tensionnel

Holter Rythmique

Epreuve d'Effort

Urgences Cardiologiques

Traitement de 1... Mois

TRAITEMENT A NE PAS ARRETER JUSQU'A LA PROCHAINE VISITE.

113,70
Dr. M. BOUZOUBAA
CARDIOLOGUE
13, Bd Ain Taoujtate (en face Clinique Badr)
Rés. Ilias, N°6 - Bourgogne - Casablanca
Tél : 05 22 27 20 20 - Fax : 05 22 27 15 15

Pharmacie Lakjajma
ZEMMAMA Nadia
Avenue du Phare - Résidence Taghazout
Casablanca - Tél. 05 22 29 35 64

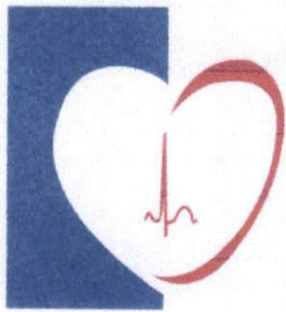

CABINET DE CARDIOLOGIE ET D'EXPLORATIONS CARDIO-VASCULAIRES

...12/06/2020..... باسم الصافي

الدكتور محمد بوزوابع
أمراض القلب والشرائين

Dr. M. BOUZOUBAA
CARDIOLOGUE

NOTE D'HONORAIRES

J'ai l'honneur de présenter mes meilleures salutations

à Mme LARAKI FATIMA.....

Et lui adresse selon l'usage, ma note d'honoraires,

Consultation +ECG = 300 DH

Echodoppler cardiaque = 800 DH

soit la somme de : 1100 DH (Mille cent DHs).

Echocardiographie Doppler Couleur

Echo Doppler Veineux et Artériel

Holter Tensionnel

Holter Rythmique

Epreuve d'Effort

Urgences Cardiologiques

Dr. M. BOUZOUBAA
CARDIOLOGUE
13, Bd Ain Taoujtate (en face Clinique Badr)
Rés. Ilias, N°6 - Bourgogne - Casablanca
Tél : 05 22 27 20 20 - Fax : 05 22 27 15 15

Laboratoire d'Analyses Médicales Sentissi

Dr A. SENTISSI
Pharmacien Biologiste



Ancien Interne CHU de Toulouse
Spécialisé en Hématologie, Biochimie
Bactériologie, Parasitologie, Pathologie Médicale
D.U. Assurance Qualité en B.M.

FACTURE N° : 2006120012

ICE :001578364000055

Casablanca le 12-06-2020

Mme Fatima LARAKI

Demande N° 2006120012

Date de l'examen : 12-06-2020

Analyses :

Récapitulatif des analyses			
CN	Analyse	Val	Clefs
0119 PS	Hémoglobine glycosylée	B100	B
	Prélèvement sang adulte	E25	E
	ALAT (transaminase TGP)	B50	B
	ASAT (transaminase TGO)	B50	B
	Cholestérol-LDL	B40	B
	TSH	B250	B
	Urée plasmatique:	B30	B
	CHOLESTEROL	B30	B
	TRIGLYCERIDES	B60	B
	Cholestérol-HDL	B40	B
	Créatininémie	B30	B

Total des B : 680

TOTAL DOSSIER : 936.2 DH

Arrêtée la présente facture à la somme de : neuf cent trente-six dirhams vingt centimes

INPE: 093000271
Laboratoire SENTISSI
Dr. Abdelfattah SENTISSI
Rés. Romandie II - Tour 2 - Casa
Tél.: 05 22 36 62 50 / 39 64 15

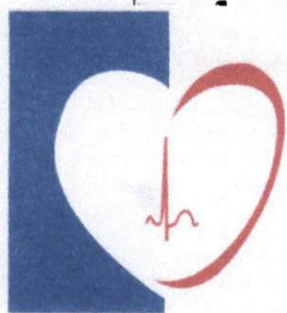

CABINET DE CARDIOLOGIE ET D'EXPLORATIONS CARDIO-VASCULAIRES

Le 12/06/2020 باسم الشافي

Mme LARAKI FATIMA

ECHO-DOPPLER CARDIAQUE

- VG non dilaté, non hypertrophié, de fonction systolique conservée, contractilité globale conservée (FE au simpson à 64%), anomalie de la fonction diastolique à type de trouble de la relaxation VG.
- OG non dilatée, libre d'Echo.
- Cavités droites non dilatées, pas d'HTAP.
- Structures valvulaires d'ouvertures correctes, micro IM.
- Péricarde sec.
- VCI non dilatée.

Au total :

- VG de fonction systolique et contractilité globale conservée (FE au simpson à 64%), trouble relaxation VG.
- Pas d'HTAP.
- Pas de thrombus intracavitaire visible ce jour.

الدكتور محمد بوزوابع
أمراض القلب والشرايين

Dr. M. BOUZOUBAÂ
CARDIOLOGUE

Echocardiographie Doppler Couleur

Echo Doppler Veineux et Artériel

Holter Tensionnel

Holter Rythmique

Epreuve d'Effort

Urgences Cardiologiques

Dr. M. BOUZOUBAÂ
CARDIOLOGUE
13, Bd Ain Taoujtate (en face Clinique Badr)
Rés. Ilias, N°6 - Bourgogne - Casablanca
Tél : 05 22 27 20 20 - Fax : 05 22 27 15 15

CABINET DE CARDIOLOGIE ET D'EXPLORATIONS CARDIO-VASCULAIRES

Dr M. BOUZOUBAA

Name **LARAKI, FATIMA**
Age **64**

Date **12/06/2020**

Image 1



Image 2



Image 3

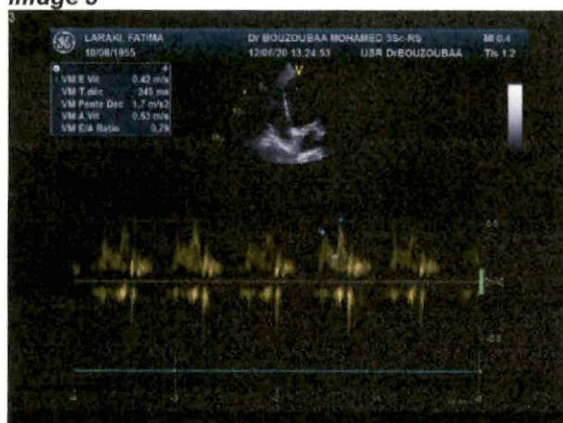
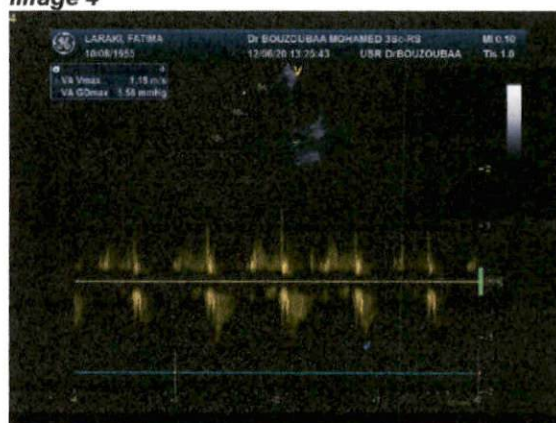

Image 4



Print Date: 12/06/2020

CABINET DE CARDIOLOGIE ET D'EXPLORATIONS CARDIO-VASCULAIRES Dr M. BOUZOUBAA

Name **LARAKI, FATIMA**
Birthdate **10/08/1955**
Age **64**
Date **12/06/2020**

2D

OG Surf	10.7 cm ²
VGd Long(4cav)	6.3 cm
Vol.VG.tD (sim.4cav)	34 ml
VGs Long(A4C)	5.6 cm
Vol.VG.tS (sim.4cav)	10 ml
FE VG (sim.A4C)	69 %
Vol. Eject. (simpson A4C)	24 ml

M-Mode

SIVd	0.7 cm
VGd	3.2 cm
PPVGd	0.7 cm
SIVs	1.0 cm
VGs	2.1 cm
PPVGs	1.1 cm
Vol. Téléd(Teich)	40 ml
Vol. Télés. (Teich)	15 ml
FE(Teich)	63 %
FR%	33 %
Vol. Eject. (teich)	25 ml
Mas. VGd.ind. (ASE)	37.89 g/m ²
Mas. VG.ind.syst. (ASE)	37.30 g/m ²
Ao Diam	1.9 cm
OG Diam	1.8 cm
OG/Ao	0.95

Doppler

VM E Vit	0.42 m/s
VM T.déc	249 ms
VM Pente Dec	1.7 m/s ²
VM A Vit	0.53 m/s
VM E/A Ratio	0.79
VA Vmax	1.18 m/s
VA GDmax	5.58 mmHg

Laboratoire d'Analyses Médicales Sentissi

Dr A. SENTISSI
Pharmacien Biologiste

Ancien Interne CHU de Toulouse
Spécialisé en Hématologie, Biochimie
Bactériologie, Parasitologie, Pathologie Médicale
D.U. Assurance Qualité en B.M.



Code Patient : 1306170013
Date de l'examen : 12-06-2020

Mme Fatima LARAKI
Réf : 2006120012
Prescription : Dr Mohamed BOUZOUBAA

BIOCHIMIE SANGUINE GÉNÉRALE ET SPÉCIALISÉE

HbA1c (Cobas C111)	5.1 %	(4.2-7.0)	
- L'HbA1c d'un sujet normal ou d'un diabète équilibré est de 4.2 à 7%			
Urée plasmatique: (enzymatique)	0.17 g/l 2.84 mmol/l	(0.15-0.50) (2.51-8.35)	10-05-2018 0.28
Créatinine (Jaffé)	8.0 mg/l 70.7 µmol/l	(7.0-13.0) (61.9-114.9)	10-05-2018 7.6
Cholestérol total (Enzymatique)	2.28 g/l 5.9 mmol/l	(1.30-2.00) (3.4-5.2)	10-05-2018 2.24
HDL-Cholestérol	0.86 g/l 2.23 mmol/l	(>0.40) (>1.04)	10-05-2018 0.78
LDL-Cholestérol (calculé selon la formule de Friedwald) Interprétation du LDL-Cholestérol:	1.23 g/l 3.19 mmol/l	(<1.50) (<3.89)	10-05-2018 1.36
- LDL-Cholestérol 0.70 à 1,00 g/l : valeur optimale, - LDL-Cholestérol entre 1,00 et 1,60 g/l: valeur limite , - LDL-Cholestérol > à 1,60 g/l: valeur à risque élevé.			
Triglycérides	1.06 g/l 1.21 mmol/l	(0.40-1.50) (0.46-1.71)	10-05-2018 0.81
Transaminases GOT (ASAT) (Dosage enzymatique)	17.7 UI/L	(5.0-40.0)	10-05-2018 20.7

Laboratoire d'Analyses Médicales Sentissi

Dr A. SENTISSI
Pharmacien Biologiste

Ancien Interne CHU de Toulouse
Spécialisé en Hématologie, Biochimie
Bactériologie, Parasitologie, Pathologie Médicale
D.U. Assurance Qualité en B.M.



12-06-2020 – Mme Fatima LARAKI

Transaminases GPT (ALAT)
(Dosage enzymatique)

19.2 UI/L

(5.0–49.0)

10-05-2018

22.5

BILAN ENDOCRINIEN

TSH ultrasensible
(E411 Eclia.)

1.96 mUI/L

(0.27–4.20)

10-05-2018

1.55

Demande validée biologiquement par : **Dr. SENTISSI Abdelfattah**

Laboratoire SENTISSI
Dr. Abdelfattah SENTISSI
Rés. Romandie II - Tour 2 - Casa
Tél.: 05 22 36 62 50 / 39 64 15



24,70

طاراكسيت[®]

هيدروكسيزين

25 ملغ

30 قرصا مغلفا

عن طريق الفم



<input type="checkbox"/>	<input type="checkbox"/>	<input type="checkbox"/>	<input type="checkbox"/>	<input type="checkbox"/>	<input type="checkbox"/>	<input type="checkbox"/>	<input checked="" type="checkbox"/>
بعد	قبل	مساء	منتصف	صباح	المدة		42

TARAXET[®] 25 mg

Hydroxyzine

30 Comprimés pelliculés
Film-coated tablets



6 118000 022954

سوطيما
sothema