

RECOMMANDATIONS IMPORTANTES A LIRE POUR OBTENIR LES REMBOURSEMENTS ET EVITER LES REJETS

Conditions générales :

Le cadre réservé à l'adhérent doit être dûment renseigné.

Le cadre réservé au médecin doit être renseigné par le praticien lui-même notamment la nature de la maladie.

La validité de la feuille de soins est limitée à 3 mois à compter de la première consultation.

L'entente préalable est exigée pour toute hospitalisation médicale, chirurgicale, soins dentaires spéciaux, extractions multiples, parodontie orthodontie, prothèses dentaires, prothèses auditives ou orthopédiques ainsi que pour tous les actes effectués en série.

En cas d'accident, une déclaration précisant les causes et circonstances de l'accident est à joindre à la feuille de soins.

Pharmacie :

Les vignettes des médicaments doivent être obligatoirement jointes aux ordonnances.

Pour les médicaments sans vignettes une facture de la pharmacie doit être jointe.

Pathologie et Biologie :

La facture ainsi qu'une copie des résultats des analyses ou du compte rendu (sous pli confidentiel) doivent être jointes à l'ordonnance médicale pour toute demande de remboursement.

Un pli confidentiel du médecin prescripteur des analyses ou radios peut être demandé par le médecin conseil de la mutuelle.

Ordonnance :

L'ordonnance du médecin prescripteur et la facture de l'opticien sont à joindre à la feuille de soins.

Éducation :

L'entente préalable renseignée par le médecin prescripteur est exigée avant le début des séances de rééducations.

Pour le remboursement, la facture et le calendrier des séances effectuées sont à joindre à la feuille de soins.

Prothèse :

En cas de prothèses ou de traitement canalaires, l'accord préalable renseigné sur la feuille de soins est obligatoire avant le début de traitement.

La facture doit être jointe à la feuille de soins pour toute demande de remboursement.

La radio-après soins est obligatoire en cas de prothèses ou de traitement canalaires.

Maladie et Affection Longue Durée ALD et ALC :

La déclaration de maladie chronique doit être renseignée par le médecin prescripteur et renouvelée tous les 6 mois.

Adresses Mails utiles

Réclamation : contact@mupras.com
Prise en charge : pec@mupras.com
Adhésion et changement de statut : adhesion@mupras.com

MUPRAS garantit le respect de la loi n° 09-08 relative à la protection des personnes physiques à l'égard du traitement des données à caractère personnel.

MUPRAS : Centre Allal Ben Abdellah - 6ème Etage Angle Rue Mohamed Fakir et Rue Allal Ben Abdellah - Quartier de l'Horloge Casablanca 20000 - Tél. : 05 22 20 45 45 (LG) - Fax : 05 22 22 78 18 - www.mupras.com



MUPRAS
Mutuelle de Prévoyance
& d'Actions Sociales
de Royal Air Maroc

Déclaration de Maladie

N° P19-0027241

☐ Maladie

☐ Dentaire

☐ Optique

☐ Autres

Cadre réservé à l'adhérent (e)

Matricule : 1019 Société : RAM N° : 30876

☐ Actif ☒ Pensionné(e) ☐ Autre :

Nom & Prénom : CHERRADI Bouabbe

Date de naissance :

Adresse :

Tél. : 0661331399 Total des frais engagés : Dhs

Cadre réservé au Médecin

Cachet du médecin :



Date de consultation : 05 MARS 2020

Nom et prénom du malade : DEBBARH SABAH Age : 1983

Lien de parenté : ☐ Lui-même ☒ Conjoint ☐ Enfant

Nature de la maladie : vaginite, poeype d'endométrite

En cas d'accident préciser les causes et circonstances :

Dans le cas où la maladie aurait un caractère confidentiel, communiquer les renseignements sous pli confidentiel à l'attention du médecin conseil de la Mutuelle.

J'atteste sur l'honneur l'exactitude des renseignements portés sur la présente déclaration. Je déclare avoir pris connaissance de la clause relative à la protection des données personnelles.

Fait à : Le : / /

Signature de l'adhérent(e) :

RELEVÉ DES FRAIS ET HONORAIRES

Dates des Actes	Natures des Actes	Nombre et Coefficient	Montant détaillé des Honoraires	Cachet et signature du Médecin attestant le Paiement des Actes
05 MARS 2020	C2		2000	BRAGVADSE MARIAMA (MARINAZ) Gynécologue Obstétricienne 18 Bd Lest 7 1er ZONE 4 Casablanca Séjour: 18/04/103
09 MARS 2020	C		Crédit	

EXECUTION DES ORDONNANCES

Cachet du Pharmacien ou du Fournisseur	Date	Montant de la Facture
PHARMACIE SOCIÉTÉ 15, Rue Ibnou Khaldoun, Casablanca Maarif Extérieure Casablanca Tél: 0522 11 11 10	09/13/20	543,20

ANALYSES - RADIOGRAPHIES

Cachet et signature du Laboratoire et du Radiologue	Date	Désignation des Coefficients	Montant des Honoraires
BRAGVADSE MARIAMA (MARINAZ) Gynécologue Obstétricienne 18 Bd Lest 7 1er ZONE 4 Casablanca Séjour: 18/04/103	05 MARS 2020	ultra endovag	2000
DR. KH. EL BACHANI Laboratoire de Biologie 11, Rue Lieutenants Berge	04/03/2020	analyses	1040,20

AUXILIAIRES MEDICAUX

Cachet et signature du Praticien	Date des Soins	Nombre				Montant détaillé des Honoraires
		A M	P C	I M	I V	

RELEVÉ DES FRAIS ET HONORAIRES

Le praticien est prié de préciser la dent traitée, l'acte pratiqué en indiquant la nature des soins.

Important :

Veillez joindre les radiographies en cas de prothèses ou de traitement canaux, ainsi que le bilan

SOINS DENTAIRES	Dents Traitées	Nature des Soins	Coefficient	
				Coefficient DES TRAVAUX
				MONTANTS DES SOINS
				DEBUT D'EXECUTION
				FIN D'EXECUTION
O.D.F PROTHESES DENTAIRES	DETERMINATION DU CCEFFICIENT MASTICATOIRE H 25533412 21433552 00000000 00000000 D G 00000000 00000000 35533411 11433553 B [Création, remont, adjonction] Fonctionnel, Thérapeutique, nécessaire à la profession			Coefficient DES TRAVAUX
				MONTANTS DES SOINS
				DATE DU DEVIS
				DATE DE L'EXECUTION

VISA ET CACHET DU PRATICIEN ATTESTANT LE DEVIS

VISA ET CACHET DU PRATICIEN ATTESTANT L'EXEC



**Laboratoire du Parc
d'Analyses Médicales & Scientifiques**

Khalid Bennani

Pharmacien Biologiste

Diplômé de la Faculté de Pharmacie de Nancy

Biochimie, Immunologie,
Bactériologie, Parasitologie,
Virologie, Hématologie

Dr : BRAGVADZE MARINA

Mme : DEBBARH SABAH

Le : 04/03/2020

PRELEVEMENT VAGINAL

⬇ Recherche de chlamydia

➤ Résultat : Négatif

⬇ Recherche de mycoplasmes

➤ Mycoplasma hominis : Négatif < 10 p4 UFC/ml

➤ Uréaplasma urealyticum : Négatif < 10 p4 UFC/ml

KHALID BENNANI
Laboratoire du Parc
11, Rue Lieutenant Bergé
2020 03 07 28



**Laboratoire du Parc
d'Analyses Médicales & Scientifiques**

Khalid Bennani

Pharmacien Biologiste

Diplômé de la Faculté de Pharmacie de Nancy

Biochimie, Immunologie,
Bactériologie, Parasitologie,
Virologie, Hématologie

Dr : BRAGVADZE MARINA

Mme : DEBBARH SABAH

Le : 04/03/2020

CYTOBACTERIOLOGIE DES URINES

± EXAMEN MACROSCOPIQUE

- ASPECT : Clair
- COULEUR : Jaune thé
- CULOT : Absent
- PH : 6
- GLUCOSE : Négatif
- PROTEINES : Négatif
- SANG : Négatif
- NITRITES : Négatif
- ACETONE : Négatif

± CYTOLOGIE

- C.EPITHELIALES : Absentes
- LEUCOCYTES : < 10 p4 /ml
- HEMATIES : < 10 p3 /ml
- LEVURES : Négatif
- ± CYLINDRES : Négatif
- ± CRISTAUX : Négatif
- ± GRAM DIRECT : Négatif
- ± CULTURE : Stérile

Dr. Khalid BENNANI
Laboratoire du Parc
11, Rue Lieutenant Bergé
Casablanca - Tél. : 05 22 26 67 26



**Laboratoire du Parc
d'Analyses Médicales & Scientifiques**

Khalid Bennani

Pharmacien Biologiste

Diplômé de la Faculté de Pharmacie de Nancy

Biochimie, Immunologie,
Bactériologie, Parasitologie,
Virologie, Hématologie

Dr : BRAGVADZE MARINA

Mme : DEBBARH SABAH

Le : 04/03/2020

ANTIBIOGRAMMES

Corynébactérium SP

SENSIBLES	RESISTANTS
OFLOXACINE 5	OXACILINE 5
VANCOMYCINE 30	RIFAMPICINE 5
BACTRIM 25	TETRACYCLINE 10
STREPTOMYCINE 25	
CEFTRIAZONE 30	
TOBRAMYCINE 10	
ERYTHROMYCINE 30	
GENTAMYCINE 10	
TICARCYLINE 75	
CIPROFLOXACINE 5	
TEICOPLANINE 30	
PENICILINE 10	
AMPICILINE 25	
AMOXICILINE 25	
AUGMENTIN 30	

Dr. Khalid BENNANI
Laboratoire du Parc
11, Rue Lieutenant Bergé
Casablanca - Tél. 1522 26 67 26



**Laboratoire du Parc
d'Analyses Médicales & Scientifiques**

Khalid Bennani

Pharmacien Biologiste

Diplômé de la Faculté de Pharmacie de Nancy

Biochimie, Immunologie,
Bactériologie, Parasitologie,
Virologie, Hématologie

Dr : BRAGVADZE MARINA

Mme : DEBBARH SABAH

Le : 04/03/2020

PRELEVEMENT VAGINAL

± CARACTERES PHYSIQUES

- ASPECT : Normal
- COULEUR : Blanchâtre

± EXAMEN DIRECT

- LEUCOCYTES : Nombreux
- C.EPITHELIALES : Nombreuses
- HEMATIES : Absentes
- LEVURES : Néant
- F. MYCELIENS : Néant
- TRICHOMONAS VAGINALIS : Néant

GRAM DIRECT : Rares BDD + Nombreux BGP

CULTURE : Positive

IDENTIFICATION : Corynébactérium SP

Dr. Khalid BENNANI
Laboratoire du Parc
11, Rue Lieutenant Bergé
Casablanca - Tél. : 05 22 26 67 26

LABORATOIRE DU PARC D'ANALYSES MEDICALES
ET SCIENTIFIQUES

Dr KHALID BENNANI
PHARMACIEN BIOLOGISTE

Spécialiste en :

Biochimie - Bactériologie-Virologie -Hématologie
Immunologie-Toxicologie

11 RUE LIEUTENAT BERGE-CASABLANCA

TEL/FAXE : 0522266726

ICE : 001627263000049

IF : 43015360

N° FACTURE :4426

Le : 04/03/2020

NOTE D'HONORAIRES

A l'attention de DEBBARH SABAH

Prélèvements :

SÉROLOGIE DES CHLAMYDIAE	B	200,00	
PRELEVEMENT VAGINAL	B	200,00	
EXAMEN CYTO-BACTERIOLOGIQUE	B	200,00	
SÉROLOGIE DES MYCOPLASMES	B	180,00	
Total analyses :			1 045,20 Dh

Prélèvements :

Urine			
Sang			
Total Prélèvements :			25,00 Dh

Total <>	780	TOTAL DOSSIER	1 070,20 Dh
-------------	-----	----------------------	-------------

Arrêtée la présente note d'honoraires à la somme de :

MILLE SOIXANTE DIX DIRHAMS ET 20 CENTIMES

Dr. KHALID BENNANI
Laboratoire du Parc
11, Rue Lieutenant Bergé
Casablanca - Tél/Fax: 0522 26 67 26

Docteur BRAGVADZE Mariama - Marina -

Spécialiste en Gynécologie Obstétrique

STERILITE - SENOLOGIE

CHIRURGIE GYNECOLOGIQUE

ECHOGRAPHIE

COELIOCHIRURGIE - GROSSESSE A RISQUE

الدكتورة براكفادزي مريم - مارينا -

إختصاصية في أمراض النساء والتوليد

أمراض العقم والثدي

جراحة أمراض النساء

الفحص بالموجي

الفحص بالمنظار

05 MARS 2020

Casablanca, le

M^{me} BEBBARA SABAH

- 1 ECBU + ABG
- 2 préhension vaginale + ABG
- 3 Recherche de chlamydia
et mycoplasma genitalia
+ ABG

BRAGVADZE MARIAMA
(MARINA)
Gynécologue Obstétricienne
658, Bd. Mohamed V Rés. Zine Al Mahaba Imb. B Appt. 103
Belvédère Casablanca
Tél 05 22 40 77 66 / 40 81 18

DR. KHALID BENNANI
Laboratoire du Parc
11, Rue Lieutenant Berge
Casablanca - Tél/Fax: 0522 26 67 26

Docteur BRAGVADZE Mariama - Marina -
Spécialiste en Gynécologie Obstétrique
STERILITE - SENOLOGIE
CHIRURGIE GYNECOLOGIQUE
ECHOGRAPHIE
COELIOCHIRURGIE - GROSSESSE A RISQUE

الدكتورة براكفادزي مريم - مارينا
إختصاصية في أمراض النساء والتوليد
أمراض العقم والثدي
جراحة أمراض النساء
الفحص بالصدى
الفحص بالمنظار

Casablanca, le 09 MARS 2020

M^{me} DEBARI

196,50 x 2

1. Sepcen 500
1 ep x 2p

2. Ultra-kouze
1 gel x 2p

3. Difal 100 mg
1 sup

4. polygynax
1 ov

5. Canasada
1 ov

6. Lubrix gel
aphrodis avant

T = 543,20

196,50

196,50



10 2021
PPV 65.10 DH

MAPHAR
POLYGYNAX 6 capsules vaginales
Km 10, route Côtière 111 - Quartier industriel, Zenata
P.P.V. : 380,000



BRAGVADZE MARIAMA
(MARIANA)
Gynécologue Obstétricienne
658, Bd. Lued 7 Rés Zee 4 Maraca Im: 18 Apt 103
Belvédère Casablanca
Tel 05 22 40 77 66 / 40 81 18

D.D.R. menopause + 20 ans

Indication : depostage

Technique : ondovaginale

Les Différentes Coupes réalisées montrent :

- Uterus : ne pubt de tantes

- Position : anteriore

- Taille :

* long : 4.25 cm * larg : 2.20 * Antero-post :

- Contours : reguliers

- Echostucture : heterogene avec

- Endometre : petit polype fibreux
carbone

- Cavité Uterine :

- Ovaire droit :

* Echostructure :

* Taille :

- Ovaire gauche :

* Echostructure :

* Taille :

- Douglas :

* Remarques :

Conclusion :

petit polype d'endometre

SAMSUNG

DEBBARH, SABAH
04032020120149

Dr BRAGVADZE M

MI 0.9
TIs 0.304-03-2020
12:04:04Uterus
EVN4-9
7.0 cm
26 Hz[2D]
Res
Gn 52
PD 132
Cte 10
MI 5
P 96%

1 D 0.94 cm

Gel

SAMSUNG

DEBBARH, SABAH
04032020120149

Dr BRAGVADZE M

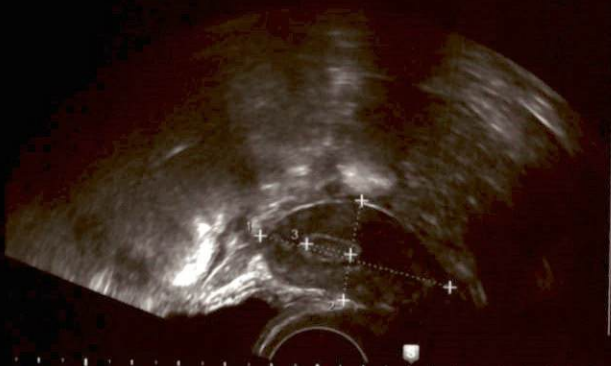
MI 0.9
TIs 0.304-03-2020
12:03:27Uterus
EVN4-9
7.0 cm
26 Hz[2D]
Res
Gn 52
PD 132
Cte 10
MI 5
P 96%

1 D 4.25 cm

2 D 2.20 cm

3 D 0.97 cm

Gel